



## Preisliste 2021/22    Liste de prix 2021/22

Farben & Lacke / Fassadendämmtechnik / Histolith

Peintures & Vernis / Technique d'isolation de façade / Histolith



Qualität erleben.



**DAW Schweiz AG.** Nachhaltig. Beeindruckend.

Die DAW Schweiz AG ist mit ihren Marken **Caparol**, **Disbon** und **Histolith** ein innovativer Anbieter von Produkten und Dienstleistungen, welche Wohn- und Lebensräume gestalten, schützen und erhalten. Mit aktuell **19 Caparol Verkaufsstellen** ist die DAW in der ganzen Schweiz vertreten.

Das Know-how der Firmengruppe beruht auf mehr als 125 Jahren Erfahrung in der Entwicklung und Produktion von Farben und Baustoffen. Als unabhängiges Familienunternehmen in der fünften Generation ist dabei Nachhaltigkeit für die DAW von Beginn an eine unternehmerische Grundhaltung. Seit 1895 konzentrieren wir uns auf qualitativ hochwertige, innovative Produkte und Systeme, die sich auch durch den frühzeitigen Einbezug von Umweltschutz, Wohngesundheit und Energieeffizienz bereits höchste Anerkennung erworben haben.

**DAW Suisse SA.** Durable. Extraordinaire.

Avec ses marques **Caparol**, **Disbon** et **Histolith**, DAW Suisse SA propose des produits et services novateurs pour la conception, la protection et l'entretien des espaces de vie. Avec actuellement **19 magasins Caparol**, DAW est présente dans toute la Suisse.

Le savoir-faire du groupe repose sur plus de 125 ans d'expérience dans le développement et la production de peintures et de matériaux de construction. En tant qu'entreprise familiale indépendante de cinquième génération, la durabilité a été un élément entrepreneurial clé pour DAW dès le début. Depuis 1895, nous nous concentrons sur des produits et des systèmes innovants et de haute qualité, qui ont déjà obtenu la plus haute reconnaissance grâce à l'intégration précoce de la protection de l'environnement, d'un mode de vie sain et de l'efficacité énergétique.

**DAW Schweiz AG**

Willkommen  
in der Welt der Farben

[www.daw.swiss](http://www.daw.swiss)







## Themenübersicht

Putze und Spachtelmassen  
 Bautenlacke  
 Holzlasuren und Holzfarben  
 Dekorative Techniken  
 Akustiksysteme  
 Bautenschutz  
 Ergänzungssortiment

Klebe- und Armierungsmassen  
 Fassadendämmplatten  
 Armierungsgewebe und Kantenschutz  
 Grundierungen  
 Fassadenputze  
 Dekorative Oberflächentechniken  
 Fassadenfarben  
 System-Zubehör  
 Ergänzungssortiment  
 Maschinenteknik

Grundierungen  
 Fassadenfarben  
 Innenfarben  
 Kalkfarben  
 Putze und Spachtelmassen  
 Holzschutzprogramm  
 Ergänzungssortiment

## Aperçu du sujet

Crépis et mastics  
 Laques pour bâtiments  
 Lasures et peintures pour bois  
 Techniques décoratives  
 Systèmes acoustiques  
 Protections des bâtiments  
 Gamme complémentaire

Enduits de colle et d'armature  
 Panneaux d'isolation de façade  
 Toiles d'armatures et protège-arêtes  
 Apprêts  
 Crépis de façade  
 Techniques de surfaces décoratives  
 Peintures pour façades  
 Accessoires de système  
 Gamme complémentaire  
 Génie mécanique

Apprêts  
 Peintures pour façades  
 Peintures intérieures  
 Peintures à la chaux  
 Crépis et mastics  
 Gamme de protection du bois  
 Gamme complémentaire

Produktname	Seite
AF-Verdünner	74
AkkordLeichtspachtel	41
AkkordRollspachtel	40
Akkordspachtel fein	41
Akkordspachtel KF	40
Akkordspachtel SF "plus"	40
Amphibolin	86
AmphiSilan Nespri-TEC NQG	88
AmphiSilan NQG	88
Aqua Sperrgrund	33
Aqua-inn N°1	33
AVA - AmphiColor Vollton- und Abtönfarbe anorganisch	110
AVA - AmphiColor Vollton- und Abtönfarbe organisch	110
Binder	38
Cap-elast Phase 1	93
Cap-elast Phase 2	93
Cap-elast Riss-Spachtel	93
Capa-DIN	25
Capacoll GK	53
CapaCoustic Abhangset 050/10	59
CapaCoustic Melapor Abhangset	57
CapaCoustic Melapor Baffle Typ Ellipse	57
CapaCoustic Melapor Baffle Typ Rechteck	56
CapaCoustic Melapor Baffle Typ Rund	56
CapaCoustic Melapor Deckensegel Typ konkav	57
CapaCoustic Melapor Deckensegel Typ konvex	58
CapaCoustic Melapor Kleber	59
CapaCoustic Melapor Panel	56
CapaCoustic Melapor Picture	58
CapaCoustic Mineral Deckensegel	58
CapaCoustic Resipor Panel	59
Capacryl Effektlack	65
Capacryl Haftprimer	61
Capacryl Holz-IsoGrund	77
Capacryl Holzschutz-Grund	77
Capacryl PU-Gloss	64
Capacryl PU-Matt	63
Capacryl PU-Satin	63
Capacryl PU-Vorlack	60
Capacryl Spray-TEC Filler	62
Capacryl Spray-TEC Primer	61
Capacryl Spray-TEC Satin	64
Capadecor AkkordVlies G	51
Capadecor AkkordVlies G 100 VB	51
Capadecor AkkordVlies G 200 VB	52
Capadecor AkkordVlies Z 135	52
Capadecor AkkordVlies Z 150 VBA	52
Capadecor Arte-Lasur	46
Capadecor Calcino Romantico	44
Capadecor CapaSilber / CapaGold	47
Capadecor Deco-Lasur glänzend	46
Capadecor Deco-Lasur matt	46

Produktname	Seite
Capadecor DecoGrund	45
Capadecor Diamonds	48
Capadecor EffektGrund	45
Capadecor Effektpigmente	45
Capadecor Metalloacryl Exterior	47
Capadecor Metalloacryl Interior	47
Capadecor MultiStruktur	48
Capadecor RF-Coll	53
Capadecor Stucco Eleganza	43
Capadecor Stucco Satinato	42
Capadecor StuccoDecor DI LUCE	42
Capadecor StuccoDecor Wachsdispersion	42
Capadur Color Wetterschutzfarbe NQG	78
Capadur Decorlasur	80
Capadur GreyWood	80
Capadur Parkett- und SiegelLack	66
Capadur Silverstyle	81
CapaGrund Universal	15
Capalac 1K Füllprimer	75
Capalac 1K Klarlack	76
Capalac 2K Epoxy Grundierfüller	75
Capalac 2K-EP-Haftgrund	68
Capalac Allgrund	67
Capalac Aqua 2K PU-Lack	65
Capalac Aqua Multiprimer	60
Capalac BaseTop	70
Capalac Dickschichtlack	71
Capalac Elastofill	73
Capalac GrundierWeiss	68
Capalac Heizkörperlack	72
Capalac Heizkörperlack - Spraydose	76
Capalac Holz-Imprägniergrund	82
Capalac Isoliergrund	75
Capalac Kunstharz-Klarlack	72
Capalac Lackspachtel	73
Capalac PU-Haftemail	69
Capalac PU-Haftemail Pro	69
Capalac PU-Härter	73
Capalac Rapid Primer	67
Capalac Seidenmatt-Buntlack	70
Capalac SL Gloss	71
Capalac Vorlack	68
Capaplex	14
CaparolColor Vollton- und Abtönfarbe	109
CapaSil-Eco	29
CapaTop-plus	24
Capatox	20
CapaTrend	26
Capaver Glasgewebe K	49
Capaver Glasgewebe SH	50
Capaver Glasgewebe VB	49
Capaver Glasgewebe VBA	50

Produktname	Seite
Capaver Magnet - MagnetVlies	51
Classidur Goldenclassic	35
Classidur Universal Primer	35
Classidur Verdünner	35
ColorExpress Tönpasten	108
Danske Classic Lasur	84
Danske Holzgel Aqua	79
Danske Imprägniergel	83
Danske RenoTech	85
Disbocret 506 Planspachtel	99
Disbocret 507 Multitec-Mörtel	99
Disbocret 510 Füllschicht	99
Disbocret 515 Betonfarbe	100
Disbocret 518 Flex-Finish	100
Disbocret 535 BetonLasur	100
Disbofug 225 Acryl-Fugendicht	102
Disbomulti 209 Fliesen- und Vielzweckklebstoff	101
Disbon 404 E.L.F. Acryl-Bodensiegel	96
Disbon 405 Klarsiegel	96
Disbon 481 EP-Uniprimer	62
Disbon DisboClean Konzentrat	101
Disbopox 442 GaragenSiegel	97
Disbopox W 443 2K-EP-Grundierung	97
Disbopox W 447 2K-EP Universalharz	98
Disboxan 450 Fassadenschutz	18
Disboxan 452 Wetterschutz	19
Dupa-Haftgrund	17
Dupa-inn N°1	34
Dupa-Putzfestiger	17
Duparol	92
Erfurt Rauhfaser	54
Erfurt Variovlies 741 / M 140	55
Erfurt Variovlies 750 / M 160	55
Erfurt Vlies-Rauhfaser	54
Fibrosil	94
Filtergrund grob	33
FungiGrund	15
Fungitex-W	37
Fungizid	95
Haftgrund EG	16
Indeko-plus	21
Indeko-W	37
IndekoGeo	22
Innen-Putz	39
IsoDeck	34
Kunststoffgebinde - Eimer	106
Latex Gloss 60	32
Latex Samt 10	31
Latex Satin 20	32
Metallgebinde - Deckel	106
Metallgebinde - Eimer	106
Metallgebinde - Spannring	107

Produktname	Seite
Minera Universal	94
Muresko	87
Muresko Nespri-TEC	87
NespriFIXX	25
NespriSilan	29
OptiSilan Tiefgrund	14
PermaSilan NQG	94
Pintasol Mischfarben	111
PremiumClean	22
PremiumColor	23
PU-AlkydGeo	66
Putzgrund 610	16
Rauhfaserfarbe	37
Reibe- und Rustikputz	39
RucoBlanc	38
SeidenLatex	31
SilicoDeck-plus	27
SiliGrund	15
SiliTop-Pro	28
Styro-Spritzputz	39
Sylitol RapidGrund 111	14
Sylitol-Bio-Innenfarbe	30
Sylitol-Finish 130	90
Sylitol-Finish 130-W	91
Sylitol-NQG	90
Tauchwanne «Aqua Quick»	53
ThermoSan Nespri-TEC NQG	89
ThermoSan NQG	89
Tiefgrund TB	17
WINOIL Aceton	104
WINOIL Aktivreiniger 305	105
WINOIL Isoliergrund	36
WINOIL Nitro-Verdünner 303	104
WINOIL Pinselreiniger PR 275	104
WINOIL Salmiakgeist 25%	105
WINOIL Terpentinersatz 16 / 18 %	103
WINOIL Universal-Verdünner 2058	103
WINOIL Wasserstoffsperoxyd 35%	105

Produktname	Seite
AGI Aerogel Dämmplatte SPACELOFT board (017)	150
AmphiSilan Fassadenputz	198
Austrotherm XPS TOP P-GK (035)	143
Capapor Profilspachtel 121/110	213
Capatect Abschlussaufsteckprofil 664	183
Capatect Abschlussaufsteckprofil 665	184
Capatect Accento Finish	214
Capatect Accento Spachtel	214
Capatect Anputzleiste 3D Mini 646	186
Capatect Anputzleiste Supreme 662	186
Capatect Anputzprofil 694	184
Capatect ArmaReno 700	117
Capatect Attikapprofil 663	187
Capatect Bossengewebe	174
Capatect Buntstein-Sockelputz 691	200
Capatect Capapor Fassadenprofile	212
Capatect CarboNit	122
Capatect CS Fassadendämmplatte 800 (045)	149
Capatect CS-Klebe- und Armierungsmörtel 850	118
Capatect Dalmatiner Fassadendämmplatte 031 (031)	132
Capatect Dalmatiner Fassadendämmplatte 032 (032)	131
Capatect Dehnfugenprofile Plus	188
Capatect Diagonalarmierung 651	173
Capatect Distanzstücke-Set 635	182
Capatect Dosierpistole für Füllschaum	190
Capatect Dübelhülse 065	165
Capatect EcoFix 055/20	123
Capatect Edelkratzputz	194
Capatect Fassadenputz	197
Capatect Fensteranschlussfolie 689	191
Capatect Fugendichtband 2D 054	189
Capatect Fugendichtband Dehnfuge 059	189
Capatect Fugendichtband Klammer	190
Capatect Fugenmasse MS	125
Capatect Fugenmasse Naturstein	124
Capatect Fugenmörtel Keramik 082	119
Capatect Fugenmörtel Naturstein 087	120
Capatect Fugenschlämme Keramik 083	119
Capatect Füllschaum B1	190
Capatect Gerüstankerstopfen 676/00	170
Capatect Gerüstankerstopfen-Fräser 676	171
Capatect Gewebe 650	172
Capatect Gewebe 666	173
Capatect Gewebe-Eckschutz	176
Capatect Gewebe-Eckschutz 658 Y-Form	177
Capatect Gewebe-Eckschutz plus 658	176
Capatect Gewebeanputzleiste 3D 659	185
Capatect Gewebeanschlussprofil Blech 667	187
Capatect IDS Gewebe	175
Capatect IDS Meistermörtel	118
Capatect IDS Thermowinkel	178
Capatect Kellenwurf	196

Produktname	Seite
Capatect Kellerdämmplatte-PUR 011 (024)	159
Capatect Keramikkleber 084	118
Capatect Klebe- und Armierungsmasse 131 SL	115
Capatect Klebe- und Armierungsmasse 133 L	116
Capatect Klebe- und Armierungsmasse 170	116
Capatect Klebe- und Armierungsmasse 186M	115
Capatect Klebe- und Dichtungsmasse 114	121
Capatect Klebe- und Spachtelmasse 190	114
Capatect Kreativeffekt	214
Capatect Mineral-Leichtputz	195
Capatect Mineralputz	195
Capatect MK-Kratzputz	194
Capatect MK-Uniputz	193
Capatect Modellier- und Spachtelputz 134	196
Capatect Montage-Schlagschrauben 612	182
Capatect Montage-Set 619	181
Capatect MW-Fassadendämmplatte 151 EXTRA (034)	128
Capatect Panzergewebe 652	172
Capatect Perimeterdämmplatte 115 (035)	136
Capatect PF-Fassadendämmplatte 122 (022)	142
Capatect Profilkleber 121/109	212
Capatect PUR-Dämmplatte 124 (024)	138
Capatect PUR-Dämmplatte 126 (026)	137
Capatect Putzabschlussprofil 661	185
Capatect Putzstrukturwischer kreativ 050/100	217
Capatect Putzträgerplatte 091	160
Capatect Renovo Ultimo	193
Capatect Rollkleber 615	123
Capatect Schlagdübel 061	164
Capatect Schraubdämmstoffhalter Bit RDH	166
Capatect Schraubdämmstoffhalter RDH	166
Capatect Schraubdübel Easy 051	163
Capatect Schraubdübel-Tool Easy 051	163
Capatect SH-Reibputz	198
Capatect SockelFlex Carbon	122
Capatect Sockelschiene 670	179
Capatect Sockelschiene Plus 670	179
Capatect Sockelschienen-Aufsteckprofil	181
Capatect Sockelschienen-Aufsteckprofil Plus	181
Capatect Sockelschienen-Eckprofil Plus	180
Capatect Sockelschienen-Verbinder 698	182
Capatect Sturzeckwinkel	174
Capatect Thermoprofil 6680/30	183
Capatect Thermoschiene 6680/55-160	180
Capatect Thermostyroler MW 154	162
Capatect Tropfkantenprofil 668	183
Capatect Universal-PS-Stopfen	170
Capatect Universaldübel 053	161
Capatect Universaldübel-Ersatzteilkit	171
Capatect Universaldübel-Rondelle	170
Capatect Universaldübel-Tool 053	162
Capatect VHF-Putzträgerplatte 090	160

Produktname	Seite
Capatect X-TRA 300	117
Capatect ZF-Spachtel 699	121
Capatect Rolleck 042/00	177
DisboADD 236 Fugenprimer	124
Flumroc COMPACT PRO (033)	129
Flumroc Haltekrallen MS	167
Flumroc Kellerdeckendämmplatte TOPA (034)	156
Flumroc MW Brandriegel ROCA	151
Flumroc MW Dämmstoffkern ROCA	152
Flumroc MW-Fensterbankkeil	152
Flumroc Rockfon Facett Lux (035)	157
Gonon goCH-PIR Brandriegel UB 3.2	153
Gonon goEPS F15 038 (038)	130
Gonon goEPS grau F20 030 (030)	135
Gonon goHiCompact Plus (023)	139
Gonon goHiCompact Ultra (025)	140
Gonon goIntegral 031 Mono (031)	133
Gonon goIntegral TOP 030 Mono (030)	134
Gonon PIR Dämmstoffkern	154
inoMIX E12	217
inoMIX S16	218
inoPLAN Swing	218
MAPEI Elastorapid 2K-Verlegemörtel	126
MAPEI Kerabond T	126
MAPEI Mapacrete Stain Protection	215
MAPEI Mapeflex MS 45	125
Mapei Mischquarz	127
MAPEI Wallgard Barrier	215
MAPEI Wallgard Remover Gel	216
Meldorfer Ansatzmörtel 080	210
Meldorfer Exklusiv - Eckverblander 079	209
Meldorfer Exklusiv - Flachverblander 078	208
Meldorfer Fugenmörtel 081	210
Meldorfer II - Eckverblander 073	202
Meldorfer II - Eckverblander 075	203
Meldorfer II - Flachverblander 071	201
Meldorfer III - Eckverblander 086	205
Meldorfer III - Eckverblander 087	206
Meldorfer III - Flachverblander 085	204
Meldorfer Sandstein - Eckverblander 077	208
Meldorfer Sandstein - Flachverblander 076	207
Meldorfer Winkelschere	211
Meldorfer Zahnkelle	210
Multipor Mineraldämmplatte WI (042)	155
Putzgrund_610	192
Recycling-Sack für Dämmstoffe	154
Reiniger für Füllschaum	191
Sager Haltekrallen SHK	168
Sager ISO-Swiss Gw Deckenplatte (031)	158
Sager Schlagdübel TILCA	169
Schleifpapier für inoPLAN Swing	219
swissporEPS Fassadenkeile	152

Produktname	Seite
swissporPIR TOP 023 (023)	141
swissporXPS 300 - SF (035)	146
swissporXPS 300 - SO (035)	144
swissporXPS Premium 300 - SF (035)	147
swissporXPS Premium Plus 300 - GE (035)	145
swissporXPS Premium Plus 300 - SF (035)	148
Sylitol Fassadenputz	199



Produktname	Seite
Histolith Antik Lasur	237
Histolith Aussenquartz	228
Histolith Emulsionsfarbe	226
Histolith Fassadenkalk	230
Histolith Fluat	237
Histolith Halböl	235
Histolith Innenkalk	225
Histolith Kalk Kaseinfarbe	230
Histolith Kalkschlämme	225
Histolith Kalkspachtel brillant	231
Histolith Kristalin Fixativ	223
Histolith Kristallin	229
Histolith Leinölfarbe	234
Histolith Marmorspachtel	231
Histolith Mineralgrund	222
Histolith Mineralin	228
Histolith Premium Silikat	224
Histolith Quarzgrund	222
Histolith Renovierspachtel	231
Histolith Sanopass - Holzrisspaste	236
Histolith Silikat Fixativ	223
Histolith Silikatin	227
Histolith Sol-Silikat	228
Histolith Sol-Silikat Fixativ	223
Histolith Trass Kalkputz	232
Histolith Trass Porengrundputz	232
Histolith Trass Sanierputz	232
Histolith Trass Vorspritzputz	233
Histolith Volltonfarbe	238



Foto Capafant Elephant Parade 2020 | Flughafen Zürich - Künstler Mikko Ojala



Foto Capafant Elephant Parade 2020 | HB Zürich



Foto Capafant Elephant Parade 2020 | Engagement DAW Schweiz AG





## Farben & Lacke Peintures & Vernis

Hauptgruppe	Seite
Grundierung wasserbasis	14
Grundierung lösemittelhaltig	17
Imprägnierung wasserbasis	18
Imprägnierung lösemittelhaltig	19
Ergänzungssortiment Grundierungen / Imprägnierungen	20
Innenwand Dispersionsfarbe - Nassabriebklasse 1	21
Innenwand Dispersionsfarbe - Nassabriebklasse 2	24
Innenwand Dispersionsfarbe - Nassabriebklasse 3	25
Innenwand Silikonharzfarbe - Nassabriebklasse 1	27
Innenwand Silikonharzfarbe - Nassabriebklasse 2	29
Innenwand Silikatfarbe	30
Innenwand Latexfarbe	31
Innenwand Isolierfarbe	33
Ergänzungssortiment Isolierfarben	35
Innenwand Spezial- und Wirkstofffarbe	37
Ergänzungssortiment Innenwandfarben	38
Innenwand Dispersionsputz	39
Innenwand Spachtelmasse	40
Innenwand Spachtel- und Glättetechnik - dispersionsbasis	42
Innenwand Spachtel- und Glättetechnik - mineralisch	44
Innenwand Effektbeschichtung	45
Innenwand Wandbeläge	49
Ergänzungssortiment Wandbeläge	53
Innenwand Wandbeläge - Erfurt	54
Innenraum Akustiksystem - CapaCoustic	56
Lacke Grundierung wasserbasis	60
Lacke Decklack wasserbasis	63
Lacke Grundierung lösemittelhaltig	67
Lacke Decklack lösemittelhaltig	69
Ergänzungssortiment Lacke	73
Ergänzungssortiment Lacke - Spraydosen	75
Holzschutz Grundierung wasserbasis	77
Holzschutz Deckbeschichtung wasserbasis	78
Lasuren Deckbeschichtung wasserbasis	79
Holzschutz Grundierung lösemittelhaltig	82
Lasuren Deckbeschichtung lösemittelhaltig	83
Fassade Dispersionsfarbe	86
Fassade Silikonharzfarbe	87
Fassade Silikatfarbe	90
Fassade Polymerisatfarbe	92
Fassade Rissanierungssystem	93
Ergänzungssortiment Fassadenfarbe	95
Boden- und Wandbeschichtung - Disbon	96
Bautenschutz - Disbon	99
Ergänzungssortiment - Disbon	101
Acryl-Dichtstoff - Disbon	102
Ergänzungssortiment Lösemittel - Winoil	103
Ergänzungssortiment Gebinde	106
Ergänzungssortiment Voll- und Abtönfarben	108

Groupe principal	Page
Apprêt à base aqueuse	14
Apprêt à base de solvant	17
Imprégnation à base aqueuse	18
Imprégnation à base de solvant	19
Gamme complémentaire d'apprêts / imprégnations	20
Peinture à dispersion pour murs intérieurs - classe de résistance au frottement humide 1	21
Peinture à dispersion pour murs intérieurs - classe de résistance au frottement humide 2	24
Peinture à dispersion pour murs intérieurs - classe de résistance au frottement humide 3	25
Peinture à base de résine de silicone pour murs intérieurs - classe de résistance au frottement humide 1	27
Peinture à base de résine de silicone pour murs intérieurs - classe de résistance au frottement humide 2	29
Peinture au silicate pour murs intérieurs	30
Peinture au latex pour murs intérieurs	31
Peinture isolante pour murs intérieurs	33
Gamme complémentaire de peintures isolantes	35
Peintures spéciales et à substances actives pour murs intérieurs	37
Gamme complémentaire de peintures pour murs intérieurs	38
Crépi à dispersion pour murs intérieurs	39
Mastic pour murs intérieurs	40
Techniques d'application à la spatule et de lissage à base de dispersion pour murs intérieurs	42
Techniques d'application à la spatule et de lissage minérales pour murs intérieurs	44
Revêtement à effet pour murs intérieurs	45
Revêtements muraux pour murs intérieurs	49
Gamme complémentaire de revêtements muraux	53
Revêtements muraux pour murs intérieurs - Erfurt	54
Système acoustique pour murs intérieurs - CapaCoustic	56
Laque - apprêt à base aqueuse	60
Laque - laque de finition à base aqueuse	63
Laque - apprêt à base de solvant	67
Laque - laque de finition à base de solvant	69
Gamme complémentaire de laques	73
Gamme complémentaire de laques - aérosols	75
Apprêt à base aqueuse pour protection du bois	77
Revêtement de finition à base aqueuse pour protection du bois	78
Vernis - revêtement de finition à base aqueuse	79
Apprêt à base de solvant pour protection du bois	82
Vernis - revêtement de finition à base de solvant	83
Peinture à dispersion pour façades	86
Peinture à base de résine de silicone pour façades	87
Peinture au silicate pour façades	90
Peinture à base de polymères pour façades	92
Système de réparation de fissures pour façades	93
Gamme complémentaire de peintures pour façades	95
Revêtements de sol et muraux - Disbon	96
Protection des bâtiments - Disbon	99
Gamme complémentaire - Disbon	101
Mastic d'étanchéité - Acryl-Disbon	102
Gamme complémentaire de solvants - Winoil	103
Gamme complémentaire d'emballages	106
Gamme complémentaire de colorants et teintures	108

**Grundierung wasserbasis**

**Apprêt à base aqueuse**

**OptiSilan Tiefgrund**



Tiefeindringende, hydrophobierende Siliconharz-Grundierung für aussen und innen.

Primaire en résine de silicone hydrophobe à pénétration profonde pour l'extérieur et l'intérieur.

Gebindeart	Kanister	Type de contenant	Bidon
Abtontechnologie	–	Coloration	–
Artikelkategorie	C1	Catégorie d'article	C1
Verbrauch	150–200 ml/m²	Consommation	150–200 ml/m²

Mat.-Nr.	Farbton	Verpackung	Preis pro L	Preis pro KG	Dichte	VOC in % pro kg	VOC Abgabe pro kg
Nr. d'Article	Teinte	Emballage	Prix au l	Prix au kg	Densité	COV en % par kg	Taxe COV par kg
959039	transparent	10 L	12.70	12.57	1.01	–	–
959040	transparent	2.5 L	14.80	14.65	1.01	–	–

**Sylitol RapidGrund 111**



Tropfgehemmter mineralischer Tiefgrund, optimiert für die Rollenverarbeitung.

Base minérale profonde inhibée contre les gouttes, optimisée pour le traitement des rouleaux.

Gebindeart	Eimer	Type de contenant	Seau
Abtontechnologie	–	Coloration	–
Artikelkategorie	C1	Catégorie d'article	C1
Verbrauch	100–300 ml/m²	Consommation	100–300 ml/m²

Mat.-Nr.	Farbton	Verpackung	Preis pro L	Preis pro KG	Dichte	VOC in % pro kg	VOC Abgabe pro kg
Nr. d'Article	Teinte	Emballage	Prix au l	Prix au kg	Densité	COV en % par kg	Taxe COV par kg
959732	transparent	10 L	13.80	13.27	1.04	–	–
959743	transparent	2.5 L	15.00	14.42	1.04	–	–

**Capaplex**



Grundiermittel zur Veredelung von schwachgebundenen Innenfarben und für Glanzüberzüge, innen und aussen.

Apprêt pour la finition des peintures d'intérieur faiblement adhérentes et pour les vernis brillants, intérieurs et extérieurs.

Gebindeart	Kanister	Type de contenant	Bidon
Abtontechnologie	–	Coloration	–
Artikelkategorie	C1	Catégorie d'article	C1
Verbrauch	50–200 ml/m²	Consommation	50–200 ml/m²

Mat.-Nr.	Farbton	Verpackung	Preis pro L	Preis pro KG	Dichte	VOC in % pro kg	VOC Abgabe pro kg
Nr. d'Article	Teinte	Emballage	Prix au l	Prix au kg	Densité	COV en % par kg	Taxe COV par kg
1185	transparent	10 L	13.50	12.74	1.06	–	–
1187	transparent	1 L	16.20	15.28	1.06	–	–

**FungiGrund**



Zur Vorbehandlung und Grundierung von schimmelpilz- und algenbefallenen oder gefährdeten, saugfähigen Untergründen, aussen und innen.

Pour le prétraitement et l'apprêt des supports absorbants infestés ou menacés par des moisissures et des algues, usage extérieur et intérieur.

Gebindeart	Kanister	Type de contenant	Bidon
Abtontechnologie	–	Coloration	–
Artikelkategorie	C1	Catégorie d'article	C1
Verbrauch	150–200 ml/m²	Consommation	150–200 ml/m²

Mat.-Nr.	Farbton	Verpackung	Preis pro L	Preis pro KG	Dichte	VOC in % pro kg	VOC Abgabe pro kg
Nr. d'Article	Teinte	Emballage	Prix au l	Prix au kg	Densité	COV en % par kg	Taxe COV par kg
803355	transparent	10 L	13.60	13.60	1.00	–	–

**CapaGrund Universal**



Auf SolSilan-Technologie. Reduziert die Gefahr alkalischer Ausblühungen bei mineralischen Neuputzen.

Basé sur la technologie SolSilan. Réduit le risque d'efflorescence alcaline sur les crépis minéraux neufs.

Gebindeart	Eimer	Type de contenant	Seau
Abtontechnologie	–	Coloration	–
Artikelkategorie	C1	Catégorie d'article	C1
Verbrauch	150–200 ml/m²	Consommation	150–200 ml/m²

Mat.-Nr.	Farbton	Verpackung	Preis pro L	Preis pro KG	Dichte	VOC in % pro kg	VOC Abgabe pro kg
Nr. d'Article	Teinte	Emballage	Prix au l	Prix au kg	Densité	COV en % par kg	Taxe COV par kg
812844	weiss	12.5 L	12.30	8.17	1.51	–	–

**SiliGrund**



CWPS-Grundierung für Gips- und Weissputzflächen, besonders feinteiliges, tiefeindringendes, pigmentiertes Spezial-Grundiermittel für innen.

Apprêt CWPS pour les surfaces en plâtre et en crépi blanc, un apprêt spécial pigmenté, particulièrement fin, pénétrant en profondeur, pour un usage intérieur.

Gebindeart	Eimer	Type de contenant	Seau
Abtontechnologie	–	Coloration	–
Artikelkategorie	C1	Catégorie d'article	C1
Verbrauch	150–200 ml/m²	Consommation	150–200 ml/m²

Mat.-Nr.	Farbton	Beschreibung	Verpackung	Preis pro KG	Dichte	VOC in % pro kg	VOC Abgabe pro kg
Nr. d'Article	Teinte	Description	Emballage	Prix au kg	Densité	COV en % par kg	Taxe COV par kg
526432	weiss	–	20 KG	7.55	1.47	–	–



**Haftgrund EG**



Remineralisierende, haftvermittelnde Grundbeschichtung für nachfolgende Dispersions-, Dispersions-Silikat, und Silikonharzfarben innen und aussen.

CapaFree (ohne Konservierungsmittel)

Primaire reminéralisant et favorisant l'adhérence pour les peintures en dispersion, au silicate de dispersion et à la résine de silicone à l'intérieur et à l'extérieur.

CapaFree (sans conservateurs)

Gebindeart	Eimer	Type de contenant	Seau
Abtöntechnologie	–	Coloration	–
Artikelkategorie	C1	Catégorie d'article	C1
Verbrauch	150–200 ml/m <sup>2</sup>	Consommation	150–200 ml/m <sup>2</sup>

Mat.-Nr.	Farbton	Verpackung	Preis pro L	Preis pro KG	Dichte	VOC in % pro kg	VOC Abgabe pro kg
Nr. d'Article	Teinte	Emballage	Prix au l	Prix au kg	Densité	COV en % par kg	Taxe COV par kg
959735	weiss	12.5 L	7.55	4.96	1.52	–	–

**Putzgrund 610**



Grundanstrich und Haftbrücke für Putzbeschichtungen, auch als strukturgebende Grundbeschichtung für dekorative Techniken einsetzbar, Konservierungsmittelfrei.

- auch mit trocknungsbeschleunigter Sprinter Einstellung für die kühlere Jahreszeit verfügbar

Couche de fond et pont d'adhérence pour les revêtements par enduit, également utilisable comme couche d'apprêt structurante pour des techniques décoratives, sans conservateur.

- également disponible avec un réglage Sprinter pour accélérer le séchage par temps froid

Gebindeart	Eimer	Type de contenant	Seau
Abtöntechnologie	–	Coloration	–
Artikelkategorie	C5	Catégorie d'article	C5
Verbrauch	250–350 ml/m <sup>2</sup>	Consommation	250–350 ml/m <sup>2</sup>

Mat.-Nr.	Farbton	Beschreibung	Verpackung	Preis pro KG	Dichte	VOC in % pro kg	VOC Abgabe pro kg
Nr. d'Article	Teinte	Description	Emballage	Prix au kg	Densité	COV en % par kg	Taxe COV par kg
813641	weiss	–	16 KG	7.35	1.62	–	–

**Grundierung lösemittelhaltig**

**Dupa-Putzfestiger**



Geruchsarme, aromatenfreie Spezialgrundierung für kritische Untergründe, aussen und innen.

**Apprêt à base de solvant**

Apprêt spécial peu odorant, exempt d'aromates, pour supports critiques, extérieurs et intérieurs.

Gebindeart	Kanister	Type de contenant	Bidon
Abtöntechnologie	–	Coloration	–
Artikelkategorie	C1	Catégorie d'article	C1
Verbrauch	150–300 ml/m <sup>2</sup>	Consommation	150–300 ml/m <sup>2</sup>

Mat.-Nr.	Farbton	Verpackung	Preis pro L	Preis pro KG	Dichte	VOC in % pro kg	VOC Abgabe pro kg
Nr. d'Article	Teinte	Emballage	Prix au l	Prix au kg	Densité	COV en % par kg	Taxe COV par kg
959041	transparent	10 L	17.40	22.45	0.78	–	–
959042	transparent	2.5 L	19.80	23.57	0.84	–	–

Artikel 959042 Lieferbar nur solange Vorrat

Article 959042 Disponible uniquement dans la limite des stocks disponibles

**Tiefgrund TB**



Wirtschaftliches Grundiermittel für kritische Anwendungen, aussen und innen.

Apprêt économique pour les applications critiques, à l'extérieur et à l'intérieur.

Gebindeart	Kanister	Type de contenant	Bidon
Abtöntechnologie	–	Coloration	–
Artikelkategorie	C1	Catégorie d'article	C1
Verbrauch	150–300 ml/m <sup>2</sup>	Consommation	150–300 ml/m <sup>2</sup>

Mat.-Nr.	Farbton	Verpackung	Preis pro L	Preis pro KG	Dichte	VOC in % pro kg	VOC Abgabe pro kg
Nr. d'Article	Teinte	Emballage	Prix au l	Prix au kg	Densité	COV en % par kg	Taxe COV par kg
1910	transparent	10 L	13.70	16.91	0.81	7.1%	0.21

**Dupa-Haftgrund**



Hochleistungsvoranstrich bei kreadenden Altanstrichen sowie als Haftvermittler auf glatten Flächen, aussen.

Apprêt haute performance à appliquer sur d'anciennes peintures farineuses ainsi que comme agent adhésif sur des surfaces lisses, à l'extérieur.

Gebindeart	Eimer	Type de contenant	Seau
Abtöntechnologie	–	Coloration	–
Artikelkategorie	C1	Catégorie d'article	C1
Verbrauch	180–200 ml/m <sup>2</sup>	Consommation	180–200 ml/m <sup>2</sup>

Mat.-Nr.	Farbton	Verpackung	Preis pro L	Preis pro KG	Dichte	VOC in % pro kg	VOC Abgabe pro kg
Nr. d'Article	Teinte	Emballage	Prix au l	Prix au kg	Densité	COV en % par kg	Taxe COV par kg
1517	weiss	10 L	18.05	15.04	1.20	–	–

**Imprägnierung wasserbasis**

**Disboxan 450 Fassadenschutz**



Disboxan 450 Fassadenschutz  
Wasserverdünnbares Konzentrat zur hydrophobierenden Imprägnierung.

Gebindeart	Flasche
Abtontechnologie	–
Artikelkategorie	C8
Verbrauch	20–40 ml/m <sup>2</sup>

Mat.-Nr.	Farbton	Verpackung	Preis pro L	Preis pro KG	Dichte	VOC in % pro kg	VOC Abgabe pro kg
Nr. d'Article	Teinte	Emballage	Prix au l	Prix au kg	Densité	COV en % par kg	Taxe COV par kg
945029	transparent	1 L	157.10	157.10	1.00	–	–

Mischverhältnis 1:9

**Imprégnation à base aqueuse**

Disboxan 450 Protection de façade  
Concentré diluable à l'eau pour imprégnation imperméabilisante.

Type de contenant	Bouteille
Coloration	–
Catégorie d'article	C8
Consommation	20–40 ml/m <sup>2</sup>

Rapport de mélange 1:9

**Imprägnierung lösemittelhaltig**

**Disboxan 452 Wetterschutz**



Hydrophobierende Imprägnierung auf Siloxanbasis, lösemittelhaltig, aussen.

Gebindeart	Kanister
Abtontechnologie	–
Artikelkategorie	C8
Verbrauch	200–400 ml/m <sup>2</sup>

Mat.-Nr.	Farbton	Verpackung	Preis pro L	Preis pro KG	Dichte	VOC in % pro kg	VOC Abgabe pro kg
Nr. d'Article	Teinte	Emballage	Prix au l	Prix au kg	Densité	COV en % par kg	Taxe COV par kg
2917	transparent	10 L	15.40	19.74	0.78	7.5%	0.23

**Imprégnation à base de solvant**

Imprégnation imperméabilisante à base de siloxane, à base de solvant, usage extérieur.

Type de contenant	Bidon
Coloration	–
Catégorie d'article	C8
Consommation	200–400 ml/m <sup>2</sup>



**Ergänzungssortiment Grundierungen / Imprägnierungen**

**Gamme complémentaire d'apprêts / Imprégnations**

**Capatox**



Wässrige Mikrobioid-Lösung zur Unterstützung der Reinigung von algen-, moos- und schimmelfallenen Aussen- und Innenflächen.

Solution microbicide en phase aqueuse pour le traitement et le nettoyage des surfaces extérieures et intérieures contaminées par des algues, mousses et moisissures.

Gebindeart	Kanister
Abtontechnologie	-
Artikelkategorie	C1
Verbrauch	50-150 ml/m²

Type de contenant	Bidon
Coloration	-
Catégorie d'article	C1
Consommation	50-150 ml/m²

Mat.-Nr.	Farbton	Verpackung	Preis pro L	Preis pro KG	Dichte	VOC in % pro kg	VOC Abgabe pro kg
Nr. d'Article	Teinte	Emballage	Prix au l	Prix au kg	Densité	COV en % par kg	Taxe COV par kg
53252	transparent	10 L	6.75	6.68	1.01	-	-
1347	transparent	5 L	8.45	8.37	1.01	-	-
1262	transparent	1 L	9.55	9.46	1.01	-	-

**Innenwand Dispersionsfarbe - Nassabriebklasse 1**

**Indeko-plus**



Für hochwertigste Wand- und Deckenanstriche auf allen Innenflächen, extrem ergiebig und wirtschaftlich, stumpfmatt, Deckvermögen Klasse 1, sehr hoher Weissgrad.

CapaFree (ohne Konservierungsmittel)

**Peinture à dispersion pour murs intérieurs - classe de résistance au frottement humide 1**

Pour des peintures murales et de plafond de première qualité sur toutes les surfaces intérieures, extrêmement économique et rentable, mat terne, opacité de classe 1.

CapaFree (sans conservateurs)

Mat.-Nr.	Farbton	Verpackung	Preis pro L	Preis pro KG	Dichte	VOC in % pro kg	VOC Abgabe pro kg
Nr. d'Article	Teinte	Emballage	Prix au l	Prix au kg	Densité	COV en % par kg	Taxe COV par kg
971036	weiss	20 KG	-	8.80	1.47	-	-
971037	arteweiss NCS S 0500-N	20 KG	-	8.80	1.47	-	-
971039	trafikoweiss RAL 9016	20 KG	-	8.80	1.47	-	-
971038	lichtweiss RAL 9010	20 KG	-	8.80	1.47	-	-
927830	Basis 1	12.5 L	12.85	8.77	1.47	-	-
927831	Basis 1	7.5 L	13.95	9.51	1.47	-	-
927833	Basis 1	2.5 L	14.45	9.86	1.47	-	-
927834	Basis 1	1.25 L	15.60	10.61	1.47	-	-
927835	Basis 2	12.5 L	12.85	9.05	1.42	-	-
927836	Basis 2	7.5 L	13.95	9.82	1.42	-	-
927838	Basis 2	2.5 L	14.45	10.18	1.42	-	-
927839	Basis 2	1.25 L	15.60	10.99	1.42	-	-
927840	Basis 3	11.75 L	12.85	9.61	1.34	-	-
927841	Basis 3	7.05 L	13.95	10.43	1.34	-	-
927843	Basis 3	2.35 L	14.45	10.81	1.34	-	-
927844	Basis 3	1.175 L	15.60	11.71	1.33	-	-

**IndekoGeo**



Ressourcenschonende Premium Innenfarbe für hochwertige Wand- und Deckenanstriche auf allen üblichen Innenflächen.  
CapaFree (ohne Konservierungsmittel)

Peinture intérieure écologique haut de gamme pour peintures murales et de plafond de haute qualité sur toutes les surfaces intérieures courantes.  
CapaFree (sans conservateurs)

Gebindeart	Eimer	Type de contenant	Seau
Abtöntechnologie	▲	Coloration	▲
Artikelkategorie	C1	Catégorie d'article	C1
Verbrauch	ca. 125 ml/m <sup>2</sup>	Consommation	ca. 125 ml/m <sup>2</sup>

Mat.-Nr.	Farbton	Verpackung	Preis pro L	Preis pro KG	Dichte	VOC in % pro kg	VOC Abgabe pro kg
Nr. d'Article	Teinte	Emballage	Prix au l	Prix au kg	Densité	COV en % par kg	Taxe COV par kg
908810	weiss	12.5 L	12.85	8.59	1.50	-	-
920527	Basis 1	12.5 L	12.85	8.77	1.47	-	-
920528	Basis 1	5 L	13.95	9.52	1.47	-	-
920529	Basis 3	11.75 L	12.85	9.61	1.34	-	-
920530	Basis 3	4.7 L	13.95	10.43	1.34	-	-

**PremiumClean**



Hoch reinigungsfähige Innenbeschichtung trotz matter Oberfläche für beanspruchte Flächen.

Revêtement intérieur pour des surfaces sollicitées, très facile à nettoyer malgré une surface mate.

Gebindeart	Eimer	Type de contenant	Seau
Abtöntechnologie	▲	Coloration	▲
Artikelkategorie	C1	Catégorie d'article	C1
Verbrauch	ca. 140 ml/m <sup>2</sup>	Consommation	ca. 140 ml/m <sup>2</sup>

Mat.-Nr.	Farbton	Verpackung	Preis pro L	Preis pro KG	Dichte	VOC in % pro kg	VOC Abgabe pro kg
Nr. d'Article	Teinte	Emballage	Prix au l	Prix au kg	Densité	COV en % par kg	Taxe COV par kg
845728	Basis 1	12.5 L	16.85	12.07	1.40	-	-
845729	Basis 1	5 L	19.05	13.65	1.40	-	-

**PremiumColor**



Für intensiv farbige Wand- und Deckenanstriche in Innenräumen, die erhöhter mechanischer Beanspruchung unterliegen. PremiumColor erzeugt eine edelmatte Oberfläche mit besonderer Farbbrillanz und vermindert den Schreibeffect bei kräftigen Farbtönen.

Pour des peintures murales et de plafond intérieures aux couleurs éclatantes, soumises à des sollicitations mécaniques accrues. PremiumColor crée une élégante surface mate avec une brillance de couleur spéciale et réduit la formation de traces sur les couleurs vives.

Gebindeart	Eimer	Type de contenant	Seau
Abtöntechnologie	▲	Coloration	▲
Artikelkategorie	C1	Catégorie d'article	C1
Verbrauch	ca. 125 ml/m <sup>2</sup>	Consommation	ca. 125 ml/m <sup>2</sup>

Mat.-Nr.	Farbton	Verpackung	Preis pro L	Preis pro KG	Dichte	VOC in % pro kg	VOC Abgabe pro kg
Nr. d'Article	Teinte	Emballage	Prix au l	Prix au kg	Densité	COV en % par kg	Taxe COV par kg
821244	Basis 3	11.75 L	19.50	17.74	1.10	-	-
821245	Basis 3	7.05 L	20.55	18.70	1.10	-	-
821247	Basis 3	2.35 L	21.15	19.25	1.10	-	-
821248	Basis 3	1.175 L	22.20	20.17	1.10	-	-



**Innenwand Dispersionsfarbe - Nassabriebklasse 2**

**Peinture à dispersion pour murs intérieurs - classe de résistance au frottement humide 2**

**CapaTop-plus**



Biologisch optimale Wohnraumfarbe, hochwertiger Allrounder für vielfältigste Einsatzzwecke, Deckvermögen Klasse 1. CapaFree (ohne Konservierungsmittel)

Peinture optimale sur le plan biologique, pour les espaces de vie, polyvalente, de haute qualité, pour de nombreuses applications, classe de pouvoir couvrant 1. CapaFree (sans conservateurs)

Gebindeart	Eimer
Abtöntechnologie	-
Artikelkategorie	C1
Verbrauch	ca. 150 ml/m <sup>2</sup>

Type de contenant	Seau
Coloration	-
Catégorie d'article	C1
Consommation	ca. 150 ml/m <sup>2</sup>

Mat.-Nr.	Farbton	Beschreibung	Verpackung	Preis pro KG	Dichte	VOC in % pro kg	VOC Abgabe pro kg
Nr. d'Article	Teinte	Description	Emballage	Prix au kg	Densité	COV en % par kg	Taxe COV par kg
971002	weiss	-	20 KG	7.40	1.47	-	-
971033	arteweiss NCS S 0500-N	-	20 KG	7.40	1.47	-	-
971034	lichtweiss RAL 9010	-	20 KG	7.40	1.47	-	-
971035	trafikoweiss RAL 9016	-	20 KG	7.40	1.47	-	-

**Innenwand Dispersionsfarbe - Nassabriebklasse 3**

**Peinture à dispersion pour murs intérieurs - classe de résistance au frottement humide 3**

**Capa-DIN**



Für Wand- und Deckenanstriche mit besonderem Preis-/Leistungsverhältnis, E.L.F.

Pour les peintures murales et de plafond, excellent rapport qualité/prix, sans solvant et sans émission nocive.

Gebindeart	Eimer / Hobbock
Abtöntechnologie	-
Artikelkategorie	C1
Verbrauch	ca. 160 ml/m <sup>2</sup>

Type de contenant	Seau / hobbock
Coloration	-
Catégorie d'article	C1
Consommation	ca. 160 ml/m <sup>2</sup>

Mat.-Nr.	Farbton	Verpackung	Preis pro L	Preis pro KG	Dichte	VOC in % pro kg	VOC Abgabe pro kg
Nr. d'Article	Teinte	Emballage	Prix au l	Prix au kg	Densité	COV en % par kg	Taxe COV par kg
89788	weiss	25 L	5.85	3.73	1.57	-	-
74531	weiss	15 L	6.15	3.81	1.62	-	-

**NespriFIXX**



Speziell für das Nespri-TEC-Spritzverfahren entwickelte, hochdeckende, stumpfmatte Wand- und Deckenfarbe, Deckvermögen Klasse 1, E.L.F.

Peinture mate terne pour murs et plafonds, spécialement développée pour le procédé de pulvérisation Nespri-TEC, opacité élevée, classe de pouvoir couvrant 1, sans solvant et sans émission nocive.

Gebindeart	Eimer
Abtöntechnologie	▲
Artikelkategorie	C1
Verbrauch	ca. 175 ml/m <sup>2</sup>

Type de contenant	Seau
Coloration	▲
Catégorie d'article	C1
Consommation	ca. 175 ml/m <sup>2</sup>

Mat.-Nr.	Farbton	Verpackung	Preis pro L	Preis pro KG	Dichte	VOC in % pro kg	VOC Abgabe pro kg
Nr. d'Article	Teinte	Emballage	Prix au l	Prix au kg	Densité	COV en % par kg	Taxe COV par kg
783423	weiss	25 L	9.65	6.43	1.50	-	-
846747	Basis 1	12.5 L	9.85	6.59	1.50	-	-

CapaTrend



Das Multitalent. Verarbeitungsfertige, hochdeckende Dispersionsfarbe für vielfältige Einsatzbereiche, E.L.F.

Le multitalent. Peinture à dispersion prête à l'emploi, hautement opaque pour de nombreuses applications, sans solvant et sans émission nocive.

Gebindeart	Eimer	Type de contenant	Seau
Abtontechnologie	▲	Coloration	▲
Artikelkategorie	C1	Catégorie d'article	C1
Verbrauch	ca. 140 ml/m <sup>2</sup>	Consommation	ca. 140 ml/m <sup>2</sup>

Mat.-Nr.	Farbton	Verpackung	Preis pro L	Preis pro KG	Dichte	VOC in % pro kg	VOC Abgabe pro kg
Nr. d'Article	Teinte	Emballage	Prix au l	Prix au kg	Densité	COV en % par kg	Taxe COV par kg
733713	weiss	25 L	7.40	4.77	1.55	-	-
784239	weiss	20 KG	-	4.95	1.56	-	-
784240	lichtweiss RAL 9010	20 KG	-	4.95	1.56	-	-
39267	schwarz	12.5 L	12.10	7.81	1.55	-	-
749993	Basis 1	12.5 L	7.40	4.74	1.56	-	-
749994	Basis 1	7.5 L	8.45	5.42	1.56	-	-
749996	Basis 3	11.75 L	7.40	5.07	1.46	-	-
749997	Basis 3	7.05 L	8.45	5.79	1.46	-	-

Innenwand Silikonharzfarbe - Nassabriebklasse 1

SilicoDeck-plus



Premium Silikonharzfarbe, mineralmatt. Extrem ergiebig und wirtschaftlich. Exzellente Verarbeitbarkeit, geringe Spritztendenz und aussergewöhnlich lange Offenzeit. Deckvermögen Klasse 1. CapaFree (ohne Konservierungsmittel)

Peinture à base de résine de silicone pour murs intérieurs - classe de résistance au frottement humide 1

Peinture haut de gamme à base de résine de silicone, mat minéral. Extrêmement économique et rentable. Grande facilité de mise en œuvre, faible tendance aux éclaboussures et temps d'ouverture exceptionnellement long. Classe de pouvoir couvrant 1. CapaFree (sans conservateurs)

Gebindeart	Eimer	Type de contenant	Seau
Abtontechnologie	-	Coloration	-
Artikelkategorie	C1	Catégorie d'article	C1
Verbrauch	ca. 140 ml/m <sup>2</sup>	Consommation	ca. 140 ml/m <sup>2</sup>

Mat.-Nr.	Farbton	Beschreibung	Verpackung	Preis pro KG	Dichte	VOC in % pro kg	VOC Abgabe pro kg
Nr. d'Article	Teinte	Description	Emballage	Prix au kg	Densité	COV en % par kg	Taxe COV par kg
971022	weiss	-	20 KG	9.35	1.47	-	-
971023	arteweiss NCS S 0500-N	-	20 KG	9.35	1.47	-	-
971025	trafikoweiss RAL 9016	-	20 KG	9.35	1.47	-	-
971024	lichtweiss RAL 9010	-	20 KG	9.35	1.47	-	-



SiliTop-Pro



Universelle, matte und ausgiebige Silikonharz-Wohnraumfarbe, lange Offenzeit und geringe Spritzneigung. Problemlöser für Wand- und Deckflächen in starkem Streiflicht, Deckvermögen Klasse 1, E.L.F.

Peinture universelle, mate et abondante à base de résine de silicone, pour les espaces de vie, temps d'ouverture long et faible tendance aux éclaboussures. Solution aux problèmes de surfaces murales et de plafonds soumises à une forte lumière rasante, classe de pouvoir couvrant 1, sans solvant et sans émission nocive.

Gebindeart	Eimer	Type de contenant	Seau
Abtontechnologie	▲	Coloration	▲
Artikelkategorie	C1	Catégorie d'article	C1
Verbrauch	ca. 140 ml/m <sup>2</sup>	Consommation	ca. 140 ml/m <sup>2</sup>

Mat.-Nr.	Farbton	Verpackung	Preis pro L	Preis pro KG	Dichte	VOC in % pro kg	VOC Abgabe pro kg
Nr. d'Article	Teinte	Emballage	Prix au l	Prix au kg	Densité	COV en % par kg	Taxe COV par kg
897283	weiss	25 L	10.85	7.48	1.45	-	-
897262	lichtweiss RAL 9010	25 L	10.85	7.38	1.47	-	-
897260	weiss	20 KG	-	7.60	1.47	-	-
897259	lichtweiss RAL 9010	20 KG	-	7.60	1.47	-	-
897261	trafikoweiss RAL 9016	20 KG	-	7.60	1.47	-	-
897258	arteweiss NCS S 0500-N	20 KG	-	7.60	1.47	-	-
952906	Basis 1	12.5 L	11.10	7.57	1.47	-	-
952907	Basis 1	2.5 L	12.70	8.67	1.47	-	-
952908	Basis 3	11.75 L	11.10	8.56	1.30	-	-
952909	Basis 3	2.35 L	12.70	9.79	1.30	-	-

Innenwand Silikonharzfarbe - Nassabriebklasse 2

CapaSil-Eco



Verarbeitungsfertige, gut deckende Silikonharzfarbe mit praxisgerechter Offenzeit. Deckvermögen Klasse 1, lösemittelfrei.

Peinture à base de résine de silicone prête à l'emploi, bien couvrante, avec un temps d'ouverture adapté à la pratique. Classe de pouvoir couvrant 1, sans solvant.

Gebindeart	Eimer	Type de contenant	Seau
Abtontechnologie	-	Coloration	-
Artikelkategorie	C1	Catégorie d'article	C1
Verbrauch	ca. 150 ml/m <sup>2</sup>	Consommation	ca. 150 ml/m <sup>2</sup>

Mat.-Nr.	Farbton	Verpackung	Preis pro L	Preis pro KG	Dichte	VOC in % pro kg	VOC Abgabe pro kg
Nr. d'Article	Teinte	Emballage	Prix au l	Prix au kg	Densité	COV en % par kg	Taxe COV par kg
897291	weiss	25 L	8.35	5.76	1.45	-	-
897289	weiss	20 KG	-	5.65	1.45	-	-
897288	lichtweiss RAL 9010	20 KG	-	5.65	1.47	-	-
897290	trafikoweiss RAL 9016	20 KG	-	5.65	1.47	-	-
897287	arteweiss NCS S 0500-N	20 KG	-	5.65	1.47	-	-

NespriSilan



Spezielle Silikonharz-Innenfarbe für die rationelle Beschichtung im Nespri-TEC-Spritzverfahren, hochdeckend, stumpfmatt, exzellente Verarbeitbarkeit und aussergewöhnlich lange Offenzeit, Deckvermögen Klasse 1, E.L.F.

Peinture intérieure spéciale à base de résine de silicone pour un revêtement efficace par pulvérisation Nespri-TEC, hautement opaque, mate terne, grande facilité de mise en œuvre et temps d'ouverture exceptionnellement long, classe de pouvoir couvrant 1, sans solvant et sans émission nocive.

Gebindeart	Hobbock	Type de contenant	Hobbock
Abtontechnologie	-	Coloration	-
Artikelkategorie	C1	Catégorie d'article	C1
Verbrauch	ca. 140 ml/m <sup>2</sup>	Consommation	ca. 140 ml/m <sup>2</sup>

Mat.-Nr.	Farbton	Verpackung	Preis pro L	Preis pro KG	Dichte	VOC in % pro kg	VOC Abgabe pro kg
Nr. d'Article	Teinte	Emballage	Prix au l	Prix au kg	Densité	COV en % par kg	Taxe COV par kg
793659	weiss	25 L	14.15	9.25	1.53	-	-

**Innenwand Silikatfarbe**

**Sylitol-Bio-Innenfarbe**



Für silikatische Wand- und Deckenanstriche, speziell für Allergiker geeignet, Deckvermögen Klasse 2.

Gebindeart	Eimer
Abtönttechnologie	▲
Artikelkategorie	C1
Verbrauch	ca. 140 ml/m <sup>2</sup>

**Peinture au silicate pour murs intérieurs**

Pour les peintures au silicate pour murs et plafonds, spécialement conçue pour les personnes allergiques, classe de pouvoir couvrant 2.

Type de contenant	Seau
Coloration	▲
Catégorie d'article	C1
Consommation	ca. 140 ml/m <sup>2</sup>

Mat.-Nr.	Farbton	Verpackung	Preis pro L	Preis pro KG	Dichte	VOC in % pro kg	VOC Abgabe pro kg
Nr. d'Article	Teinte	Emballage	Prix au l	Prix au kg	Densité	COV en % par kg	Taxe COV par kg
89808	weiss	25 L	10.95	7.06	1.55	-	-
26844	weiss	12.5 L	10.95	7.02	1.56	-	-
749999	Basis 1	12.5 L	10.95	7.02	1.56	-	-
866447	Basis 1	2.5 L	13.65	8.75	1.56	-	-
538064	Basis 3	11.75 L	10.95	7.35	1.49	-	-
538065	Basis 3	2.375 L	13.65	9.16	1.49	-	-

**Innenwand Latexfarbe**

**SeidenLatex**



Für strapazierfähige Innenanstriche mit seiden-glänzender Oberfläche.

Gebindeart	Eimer
Abtönttechnologie	▲
Artikelkategorie	C1
Verbrauch	ca. 140 ml/m <sup>2</sup>

**Peinture au latex pour murs intérieurs**

Pour des peintures intérieures résistantes à l'usure, au fini brillant satiné.

Type de contenant	Seau
Coloration	▲
Catégorie d'article	C1
Consommation	ca. 140 ml/m <sup>2</sup>

Mat.-Nr.	Farbton	Verpackung	Preis pro L	Preis pro KG	Dichte	VOC in % pro kg	VOC Abgabe pro kg
Nr. d'Article	Teinte	Emballage	Prix au l	Prix au kg	Densité	COV en % par kg	Taxe COV par kg
857513	weiss	25 L	11.20	8.48	1.32	-	-
857499	weiss	12.5 L	11.40	8.44	1.35	-	-
850096	lichtweiss RAL 9010	12.5 L	11.40	8.44	1.35	-	-
857644	Basis 1	12.5 L	11.50	8.52	1.35	-	-
857647	Basis 1	7.5 L	12.60	9.33	1.35	-	-
857645	Basis 1	2.5 L	13.15	9.74	1.35	-	-
857648	Basis 2	12.5 L	11.50	8.85	1.30	-	-
857650	Basis 2	7.5 L	12.60	9.69	1.30	-	-
857649	Basis 2	2.5 L	13.15	10.12	1.30	-	-
857651	Basis 3	11.75 L	11.50	9.35	1.23	-	-
857663	Basis 3	7.05 L	12.60	10.24	1.23	-	-
857652	Basis 3	2.35 L	13.15	10.69	1.23	-	-

**Latex Samt 10**



Seidenmatte, strukturerhaltende Latexfarbe.

Peinture au latex au fini brillant satiné, préservant la structure.

Gebindeart	Eimer
Abtönttechnologie	▲
Artikelkategorie	C1
Verbrauch	ca. 140 ml/m <sup>2</sup>

Type de contenant	Seau
Coloration	▲
Catégorie d'article	C1
Consommation	ca. 140 ml/m <sup>2</sup>

Mat.-Nr.	Farbton	Verpackung	Preis pro L	Preis pro KG	Dichte	VOC in % pro kg	VOC Abgabe pro kg
Nr. d'Article	Teinte	Emballage	Prix au l	Prix au kg	Densité	COV en % par kg	Taxe COV par kg
739823	weiss	12.5 L	9.65	7.16	1.35	-	-
843240	lichtweiss RAL 9010	12.5 L	9.65	7.15	1.35	-	-
792627	Basis 1	12.5 L	9.65	7.16	1.35	-	-

**Latex Satin 20**



Hochwertige, seidengänzende Latexfarbe für sehr strapazierfähige Innenflächen, E.L.F.

Peinture au latex au fini brillant satiné de haute qualité pour des surfaces intérieures très résistantes à l'usure, sans solvant et sans émission nocive.

Gebindeart	Eimer	Type de contenant	Seau
Abtontechnologie	▲	Coloration	▲
Artikelkategorie	C1	Catégorie d'article	C1
Verbrauch	ca. 140 ml/m <sup>2</sup>	Consommation	ca. 140 ml/m <sup>2</sup>

Mat.-Nr.	Farbton	Verpackung	Preis pro L	Preis pro KG	Dichte	VOC in % pro kg	VOC Abgabe pro kg
Nr. d'Article	Teinte	Emballage	Prix au l	Prix au kg	Densité	COV en % par kg	Taxe COV par kg
733364	weiss	12.5 L	11.40	8.22	1.39	-	-
843239	lichtweiss RAL 9010	12.5 L	11.40	8.20	1.39	-	-
749959	Basis 1	12.5 L	11.40	8.22	1.39	-	-

**Latex Gloss 60**



Für hochstrapazierfähige, glänzende Innenanstriche mit starker Belastung und Glasgewebewandbeläge, E.L.F.

Pour des peintures intérieures brillantes, très résistantes à l'usure, soumises à de fortes sollicitations et pour des revêtements muraux en toile de verre, sans solvant et sans émission nocive.

Gebindeart	Eimer	Type de contenant	Seau
Abtontechnologie	▲	Coloration	▲
Artikelkategorie	C1	Catégorie d'article	C1
Verbrauch	ca. 140 ml/m <sup>2</sup>	Consommation	ca. 140 ml/m <sup>2</sup>

Mat.-Nr.	Farbton	Verpackung	Preis pro L	Preis pro KG	Dichte	VOC in % pro kg	VOC Abgabe pro kg
Nr. d'Article	Teinte	Emballage	Prix au l	Prix au kg	Densité	COV en % par kg	Taxe COV par kg
749958	Basis 1	12.5 L	12.85	9.61	1.34	-	-

**Innenwand Isolierfarbe**

**Aqua-inn N°1**



Wasserverdünnbare Alkyd-Mattfarbe für Isolieranstriche, innen.

**Peinture isolante pour murs intérieurs**

Peinture alkyde mate, diluable à l'eau, pour peintures isolantes, pour l'intérieur.

Gebindeart	Eimer	Type de contenant	Seau
Abtontechnologie	-	Coloration	-
Artikelkategorie	C1	Catégorie d'article	C1
Verbrauch	100-150 ml/m <sup>2</sup>	Consommation	100-150 ml/m <sup>2</sup>

Mat.-Nr.	Farbton	Verpackung	Preis pro L	Preis pro KG	Dichte	VOC in % pro kg	VOC Abgabe pro kg
Nr. d'Article	Teinte	Emballage	Prix au l	Prix au kg	Densité	COV en % par kg	Taxe COV par kg
725705	weiss	12.5 L	18.30	12.57	1.46	-	-

**Aqua Sperrgrund**



Wasserverdünnbarer Grundanstrich mit haftvermittelnden und absperrenden Eigenschaften, für innen.

Couche d'apprêt hydrosoluble avec des propriétés d'adhérence et de barrière, pour l'intérieur.

Gebindeart	Eimer	Type de contenant	Seau
Abtontechnologie	-	Coloration	-
Artikelkategorie	C1	Catégorie d'article	C1
Verbrauch	100-150 ml/m <sup>2</sup>	Consommation	100-150 ml/m <sup>2</sup>

Mat.-Nr.	Farbton	Verpackung	Preis pro L	Preis pro KG	Dichte	VOC in % pro kg	VOC Abgabe pro kg
Nr. d'Article	Teinte	Emballage	Prix au l	Prix au kg	Densité	COV en % par kg	Taxe COV par kg
783642	weiss	12.5 L	19.85	13.78	1.44	-	-

**Filtergrund grob**



Isoliergrund vor nachfolgenden Strukturbeschichtungen, innen.

Apprêt isolant avant revêtements structuraux ultérieurs, pour l'intérieur.

Gebindeart	Eimer	Type de contenant	Seau
Abtontechnologie	-	Coloration	-
Artikelkategorie	C1	Catégorie d'article	C1
Verbrauch	200-250 ml/m <sup>2</sup>	Consommation	200-250 ml/m <sup>2</sup>

Mat.-Nr.	Farbton	Verpackung	Preis pro L	Preis pro KG	Dichte	VOC in % pro kg	VOC Abgabe pro kg
Nr. d'Article	Teinte	Emballage	Prix au l	Prix au kg	Densité	COV en % par kg	Taxe COV par kg
57520	weiss	12.5 L	17.95	15.36	1.17	-	-



**IsoDeck**



Spezialfarbe mit Isolierwirkung gegen Nikotinverfärbung, Deckkraftklasse 1, Nassabriebklasse 2, innen.

Peinture spéciale à effet isolant contre la décoloration due à la nicotine, classe d'opacité 1, classe de résistance au frottement humide 2, pour l'intérieur.

Gebindeart	Eimer	Type de contenant	Seau
Abtontechnologie	-	Coloration	-
Artikelkategorie	C1	Catégorie d'article	C1
Verbrauch	100-150 ml/m <sup>2</sup>	Consommation	100-150 ml/m <sup>2</sup>

Mat.-Nr.	Farbton	Verpackung	Preis pro L	Preis pro KG	Dichte	VOC in % pro kg	VOC Abgabe pro kg
Nr. d'Article	Teinte	Emballage	Prix au l	Prix au kg	Densité	COV en % par kg	Taxe COV par kg
26829	weiss	12.5 L	14.45	9.57	1.51	-	-

**Dupa-inn N°1**



Aromatenfreie, schnelltrocknende Acryl-Isolierfarbe auf Lösemittelbasis, innen.

Peinture acrylique isolante à base de solvant à séchage rapide, exempte d'arômes, pour l'intérieur.

Gebindeart	Eimer	Type de contenant	Seau
Abtontechnologie	-	Coloration	-
Artikelkategorie	C1	Catégorie d'article	C1
Verbrauch	ca. 180 ml/m <sup>2</sup>	Consommation	ca. 180 ml/m <sup>2</sup>

Mat.-Nr.	Farbton	Verpackung	Preis pro L	Preis pro KG	Dichte	VOC in % pro kg	VOC Abgabe pro kg
Nr. d'Article	Teinte	Emballage	Prix au l	Prix au kg	Densité	COV en % par kg	Taxe COV par kg
843949	weiss	12.5 L	15.90	11.61	1.37	-	-
843948	lichtweiss RAL 9010	12.5 L	15.90	11.61	1.37	-	-

**Ergänzungssortiment Isolierfarben**

**Classidur Universal Primer**



Wässriger Grundanstrich für innen und aussen, isolierfähig, geruchsneutral, spannungsfrei.

Apprêt à l'eau pour l'intérieur et l'extérieur, à pouvoir isolant, inodore, sans tension.

Gebindeart	Eimer	Type de contenant	Seau
Abtontechnologie	-	Coloration	-
Artikelkategorie	C2	Catégorie d'article	C2
Verbrauch	150-180 ml/m <sup>2</sup>	Consommation	150-180 ml/m <sup>2</sup>

Mat.-Nr.	Farbton	Verpackung	Preis pro L	Preis pro KG	Dichte	VOC in % pro kg	VOC Abgabe pro kg
Nr. d'Article	Teinte	Emballage	Prix au l	Prix au kg	Densité	COV en % par kg	Taxe COV par kg
984662	weiss	12.5 L	24.90	-	-	-	-
548766	weiss	5 L	28.85	20.61	1.40	-	-

**Classidur Goldenclassic**



Lösemittelhaltige, geruchsneutrale und isolierende Innenmattfarbe.

Peinture intérieure mate à base de solvant, inodore et isolante.

Gebindeart	Eimer	Type de contenant	Seau
Abtontechnologie	-	Coloration	-
Artikelkategorie	C2	Catégorie d'article	C2
Verbrauch	100-150 ml/m <sup>2</sup>	Consommation	100-150 ml/m <sup>2</sup>

Mat.-Nr.	Farbton	Beschreibung	Verpackung	Preis pro KG	Dichte	VOC in % pro kg	VOC Abgabe pro kg
Nr. d'Article	Teinte	Description	Emballage	Prix au kg	Densité	COV en % par kg	Taxe COV par kg
547882	weiss	-	20 KG	12.00	1.39	-	-
547095	RAL 9010	-	20 KG	12.00	1.39	-	-

**Classidur Verdünner**



Geruchsneutraler Spezialverdünner zu Classidur Goldenclassic.

Diluant spécial inodore pour Classidur Goldenclassic.

Gebindeart	Kanister	Type de contenant	Bidon
Abtontechnologie	-	Coloration	-
Artikelkategorie	C2	Catégorie d'article	C2
Verbrauch	-	Consommation	-

Mat.-Nr.	Farbton	Verpackung	Preis pro L	Preis pro KG	Dichte	VOC in % pro kg	VOC Abgabe pro kg
Nr. d'Article	Teinte	Emballage	Prix au l	Prix au kg	Densité	COV en % par kg	Taxe COV par kg
549620	transparent	5 L	10.35	13.62	0.76	-	-

**WINOIL Isoliergrund**



Grund- oder Zwischenbeschichtung zum isolieren von diversen Flecken.

Primaire ou revêtement intermédiaire pour isoler les différentes taches.

Gebindeart	Eimer / Dose	Type de contenant	Seau / boîte
Abtontechnologie	-	Coloration	-
Artikelkategorie	C2	Catégorie d'article	C2
Verbrauch	100-150 ml/m <sup>2</sup>	Consommation	100-150 ml/m <sup>2</sup>

Mat.-Nr.	Farbton	Beschreibung	Verpackung	Preis pro KG	Dichte	VOC in % pro kg	VOC Abgabe pro kg
Nr. d'Article	Teinte	Description	Emballage	Prix au kg	Densité	COV en % par kg	Taxe COV par kg
971249	weiss	-	20 KG	11.50	1.50	-	-
971248	weiss	-	5 KG	12.50	1.50	-	-
971247	weiss	-	1 KG	15.50	1.50	-	-

Artikel 971249 nur auf Bestellung

Article 971249 uniquement sur commande

**Innenwand Spezial- und Wirkstofffarbe**

**Fungitex-W**



Spezielle Latexfarbe, mit fungizider und bakterizider Langzeitwirkung, Nassabriebklasse 1.

**Peintures spéciales et à substances actives pour murs intérieurs**

Peinture au latex spéciale, à effet fongicide et bactéricide à long terme, classe de résistance au frottement humide 1.

Gebindeart	Eimer	Type de contenant	Seau
Abtontechnologie	-	Coloration	-
Artikelkategorie	C1	Catégorie d'article	C1
Verbrauch	ca. 140 ml/m <sup>2</sup>	Consommation	ca. 140 ml/m <sup>2</sup>

Mat.-Nr.	Farbton	Verpackung	Preis pro L	Preis pro KG	Dichte	VOC in % pro kg	VOC Abgabe pro kg
Nr. d'Article	Teinte	Emballage	Prix au l	Prix au kg	Densité	COV en % par kg	Taxe COV par kg
702437	weiss	12.5 L	19.70	13.91	1.42	-	-

**Indeko-W**



Matte Dispersions-Innenfarbe für hochwertige Sanierungsanstriche auf schimmelbefallenen und -gefährdeten Untergründen.

Peinture intérieure à dispersion mate pour peintures de rénovation de haute qualité sur des surfaces présentant ou risquant des moisissures.

Gebindeart	Eimer	Type de contenant	Seau
Abtontechnologie	▲	Coloration	▲
Artikelkategorie	C1	Catégorie d'article	C1
Verbrauch	ca. 140 ml/m <sup>2</sup>	Consommation	ca. 140 ml/m <sup>2</sup>

Mat.-Nr.	Farbton	Verpackung	Preis pro L	Preis pro KG	Dichte	VOC in % pro kg	VOC Abgabe pro kg
Nr. d'Article	Teinte	Emballage	Prix au l	Prix au kg	Densité	COV en % par kg	Taxe COV par kg
32433	weiss	12.5 L	19.05	12.91	1.48	-	-

**Rauhfaserfarbe**



Matte, waschbeständige, roll- und spritzfähige Dispersions-Innenfarbe mit Rauhfaserstruktur.

Peinture intérieure mate, lavable, pour une application au rouleau ou par pulvérisation, avec structure papier ingrain.

Gebindeart	Eimer	Type de contenant	Seau
Abtontechnologie	-	Coloration	-
Artikelkategorie	C1	Catégorie d'article	C1
Verbrauch	500-800 ml/m <sup>2</sup>	Consommation	500-800 ml/m <sup>2</sup>

Mat.-Nr.	Farbton	Verpackung	Preis pro L	Preis pro KG	Dichte	VOC in % pro kg	VOC Abgabe pro kg
Nr. d'Article	Teinte	Emballage	Prix au l	Prix au kg	Densité	COV en % par kg	Taxe COV par kg
738249	weiss	12.5 L	12.20	8.24	1.48	-	-

**Ergänzungssortiment Innenwandfarben**

**Gamme complémentaire de peintures pour murs intérieurs**

**Binder**



Universeller Kunststoffdispersionsbinder.

Liant plastique universel à dispersion.

Gebindeart	Eimer / Dose	Type de contenant	Seau / boîte
Abtontechnologie	-	Coloration	-
Artikelkategorie	C1	Catégorie d'article	C1
Verbrauch	-	Consommation	-

Mat.-Nr.	Farbton	Verpackung	Preis pro L	Preis pro KG	Dichte	VOC in % pro kg	VOC Abgabe pro kg
Nr. d'Article	Teinte	Emballage	Prix au l	Prix au kg	Densité	COV en % par kg	Taxe COV par kg
26849	transparent	12.5 L	14.70	14.27	1.03	-	-
3	transparent	1 L	15.45	15.00	1.03	-	-

**RucoBlanc**

Leimfarbe für innen.

Détrempe pour l'intérieur.

Gebindeart	Eimer	Type de contenant	Seau
Abtontechnologie	-	Coloration	-
Artikelkategorie	C3	Catégorie d'article	C3
Verbrauch	ca. 200 ml/m²	Consommation	ca. 200 ml/m²

Mat.-Nr.	Farbton	Beschreibung	Verpackung	Preis pro KG	Dichte	VOC in % pro kg	VOC Abgabe pro kg
Nr. d'Article	Teinte	Description	Emballage	Prix au kg	Densité	COV en % par kg	Taxe COV par kg
525258	weiss	-	20 KG	4.10	-	-	-

**Innenwand Dispersionsputz**

**Reibe- und Rustikputz**



Gebrauchsfertiger kunststoffgebundener Deckputz auf wässriger Basis für Innenwände und Decken.

Frei von Konservierungsmittel.

Gebindeart	Eimer
Abtontechnologie	▲
Artikelkategorie	C1
Verbrauch	1.8-2.6 kg/m²

Mat.-Nr.	Farbton	Beschreibung	Verpackung	Preis pro KG	Dichte	VOC in % pro kg	VOC Abgabe pro kg
Nr. d'Article	Teinte	Description	Emballage	Prix au kg	Densité	COV en % par kg	Taxe COV par kg
819707	naturweiss	R15 / 1.5 mm	25 KG	2.95	-	-	-
819698	naturweiss	K15 / 1.5 mm	25 KG	2.95	1.80	-	-

R = Kratzputz / K = Vollabrieb

R = Crépi gratté / K = Crépi ribé plein

**Innen-Putz**



Geschmeidiger und leicht zu verarbeitender organischer Innenputz.

Crépi intérieur organique lisse et facile à appliquer.

Gebindeart	Eimer
Abtontechnologie	-
Artikelkategorie	C5
Verbrauch	1.8-2.6 kg/m²

Type de contenant	Seau
Coloration	-
Catégorie d'article	C5
Consommation	1.8-2.6 kg/m²

Mat.-Nr.	Farbton	Beschreibung	Verpackung	Preis pro KG	Dichte	VOC in % pro kg	VOC Abgabe pro kg
Nr. d'Article	Teinte	Description	Emballage	Prix au kg	Densité	COV en % par kg	Taxe COV par kg
891039	naturweiss	K10 / 1.0 mm	25 KG	3.15	-	-	-
891040	naturweiss	K15 / 1.5 mm	25 KG	3.15	-	-	-
555132	naturweiss	R10 / 1.0 mm	25 KG	3.15	-	-	-
529533	naturweiss	R15 / 1.5 mm	25 KG	3.15	-	-	-

**Styro-Spritzputz**



Gebrauchsfertiger, organischer Spritzputz mit feinem Styropor Granulat.

Crépi projeté organique prêt à l'emploi avec de fins granulés de polystyrène.

Gebindeart	Eimer
Abtontechnologie	-
Artikelkategorie	C5
Verbrauch	1.0-1.5 kg/m²

Type de contenant	Seau
Coloration	-
Catégorie d'article	C5
Consommation	1.0-1.5 kg/m²

Mat.-Nr.	Farbton	Beschreibung	Verpackung	Preis pro KG	Dichte	VOC in % pro kg	VOC Abgabe pro kg
Nr. d'Article	Teinte	Description	Emballage	Prix au kg	Densité	COV en % par kg	Taxe COV par kg
547162	naturweiss	ca. 1.0 mm	20 KG	3.75	-	-	-
547163	naturweiss	ca. 1.5 mm	20 KG	3.75	-	-	-



**Innenwand Spachtelmasse**

**Mastic pour murs intérieurs**

**Akkordspachtel KF**



Spezialspachtelmasse mit erhöhter Feuchtigkeitsbeständigkeit und hoher Haftfestigkeit.

Mastic spécial avec une résistance accrue à l'humidité et une adhérence élevée.

Gebindeart	Eimer	Type de contenant	Seau
Abtontechnologie	-	Coloration	-
Artikelkategorie	C1	Catégorie d'article	C1
Verbrauch	ca. 1.5 kg/m <sup>2</sup> /mm	Consommation	ca. 1.5 kg/m <sup>2</sup> /mm

Mat.-Nr.	Farbton	Beschreibung	Verpackung	Preis pro KG	Dichte	VOC in % pro kg	VOC Abgabe pro kg
Nr. d'Article	Teinte	Description	Emballage	Prix au kg	Densité	COV en % par kg	Taxe COV par kg
844963	naturweiss	-	25 KG	4.35	-	-	-

**Akkordspachtel SF "plus"**



Zur rationellen Spritzverarbeitung, Abglättung und Sprenkelung von Wänden und Decken im Grossflächenauftrag, bis 2mm Schichtdicke / Arbeitsgang.

Pour une application efficace par pulvérisation, lissage et arrosage des murs et plafonds sur de grandes surfaces, jusqu'à 2 mm d'épaisseur de couche / cycle de travail.

Gebindeart	Sack / Eimer	Type de contenant	Sac / Seau
Abtontechnologie	-	Coloration	-
Artikelkategorie	C1	Catégorie d'article	C1
Verbrauch	ca. 1.8 kg/m <sup>2</sup> /mm	Consommation	ca. 1.8 kg/m <sup>2</sup> /mm

Mat.-Nr.	Farbton	Beschreibung	Verpackung	Preis pro KG	Dichte	VOC in % pro kg	VOC Abgabe pro kg
Nr. d'Article	Teinte	Description	Emballage	Prix au kg	Densité	COV en % par kg	Taxe COV par kg
941226	naturweiss	OneWayBox	800 KG	2.95	-	-	-
844965	naturweiss	Eimer	25 KG	2.95	-	-	-
799187	naturweiss	Sack	25 KG	2.95	-	-	-

**AkkordRollspachtel**



Verarbeitungsfertig eingestellte pastöse Spachtelmasse, sehr geringes Eigengewicht, Eimer.

Mastic pâteux prêt à l'emploi, très faible poids propre, fourni en seau.

Gebindeart	Eimer	Type de contenant	Seau
Abtontechnologie	-	Coloration	-
Artikelkategorie	C1	Catégorie d'article	C1
Verbrauch	ca. 1.2 kg/m <sup>2</sup> /mm	Consommation	ca. 1.2 kg/m <sup>2</sup> /mm

Mat.-Nr.	Farbton	Beschreibung	Verpackung	Preis pro KG	Dichte	VOC in % pro kg	VOC Abgabe pro kg
Nr. d'Article	Teinte	Description	Emballage	Prix au kg	Densité	COV en % par kg	Taxe COV par kg
885546	naturweiss	-	18 KG	3.80	-	-	-

**AkkordLeichtspachtel**



Zum glätten von Glasgewebetapeten und für die vollflächige Spachtelung von z.B. Gipskarton-Bauplatten sowie als universeller Reparaturspachtel, geringes Eigengewicht.

Pour lisser les papiers peints en fibre de verre et pour ragréer sur toute une surface, p. ex. des plaques de plâtre. Egalement utilisable comme mastic de réparation universel, faible poids propre.

Gebindeart	Eimer	Type de contenant	Seau
Abtontechnologie	-	Coloration	-
Artikelkategorie	C1	Catégorie d'article	C1
Verbrauch	ca. 1.2 kg/m <sup>2</sup> /mm	Consommation	ca. 1.2 kg/m <sup>2</sup> /mm

Mat.-Nr.	Farbton	Beschreibung	Verpackung	Preis pro KG	Dichte	VOC in % pro kg	VOC Abgabe pro kg
Nr. d'Article	Teinte	Description	Emballage	Prix au kg	Densité	COV en % par kg	Taxe COV par kg
844966	naturweiss	-	18 KG	4.45	-	-	-

**Akkordspachtel fein**



Zum glätten von Wand- und Deckenflächen, als universeller Reparaturspachtel, verarbeitungsfertig, filz- und schleiffähig, problemlos überarbeitbar.

Pour le lissage des surfaces murales et de plafond, comme mastic de réparation universel, prêt à l'emploi, feutrabable et ponçable, facile à retravailler.

Gebindeart	Eimer	Type de contenant	Seau
Abtontechnologie	-	Coloration	-
Artikelkategorie	C1	Catégorie d'article	C1
Verbrauch	ca. 1.8 kg/m <sup>2</sup> /mm	Consommation	ca. 1.8 kg/m <sup>2</sup> /mm

Mat.-Nr.	Farbton	Beschreibung	Verpackung	Preis pro KG	Dichte	VOC in % pro kg	VOC Abgabe pro kg
Nr. d'Article	Teinte	Description	Emballage	Prix au kg	Densité	COV en % par kg	Taxe COV par kg
19480	naturweiss	-	25 KG	3.90	1.81	-	-

**Innenwand Spachtel- und Glättetechnik - dispersionsbasis**

**Techniques d'application à la spatule et de lissage à base de dispersion pour murs intérieurs**

**Capadecor Stucco Satinato**



Abtönbare, matte Dispersionsspachtelmasse zur dekorativen Gestaltung von Innenwänden.

Mastic de dispersion teintable, mat, pour la décoration créative des murs intérieurs.

Gebindeart	Eimer	Type de contenant	Seau
Abtöntechnologie	▲	Coloration	▲
Artikelkategorie	C1	Catégorie d'article	C1
Verbrauch	90–110 ml/m <sup>2</sup>	Consommation	90–110 ml/m <sup>2</sup>

Mat.-Nr.	Farbton	Verpackung	Preis pro L	Preis pro KG	Dichte	VOC in % pro kg	VOC Abgabe pro kg
Nr. d'Article	Teinte	Emballage	Prix au l	Prix au kg	Densité	COV en % par kg	Taxe COV par kg
894371	weiss	2.5 L	37.75	29.04	1.30	–	–

**Capadecor StuccoDecor DI LUCE**



Abtönbare, verarbeitungsfertige, weiss-transparente Spachtelmasse auf Dispersionsbasis, innen.

Mastic teintable, prêt à l'emploi, transparent blanc, à base de dispersion, pour l'intérieur.

Gebindeart	Eimer	Type de contenant	Seau
Abtöntechnologie	▲	Coloration	▲
Artikelkategorie	C1	Catégorie d'article	C1
Verbrauch	80–110 ml/m <sup>2</sup>	Consommation	80–110 ml/m <sup>2</sup>

Mat.-Nr.	Farbton	Verpackung	Preis pro L	Preis pro KG	Dichte	VOC in % pro kg	VOC Abgabe pro kg
Nr. d'Article	Teinte	Emballage	Prix au l	Prix au kg	Densité	COV en % par kg	Taxe COV par kg
822580	weiss-transparent	5 L	35.45	24.45	1.45	–	–
822579	weiss-transparent	2.5 L	37.75	26.03	1.45	–	–

**Capadecor StuccoDecor Wachsdispersion**



Schutz- und Pflegeüberzug für extra mehr Glanz, verstärkt die Farbtonwirkung, innen.

Revêtement de protection et d'entretien pour une brillance accrue, rehausse la couleur, pour l'intérieur.

Gebindeart	Dose	Type de contenant	Boîte
Abtöntechnologie	–	Coloration	–
Artikelkategorie	C1	Catégorie d'article	C1
Verbrauch	10–30 g/m <sup>2</sup>	Consommation	10–30 g/m <sup>2</sup>

Mat.-Nr.	Farbton	Verpackung	Preis pro L	Preis pro KG	Dichte	VOC in % pro kg	VOC Abgabe pro kg
Nr. d'Article	Teinte	Emballage	Prix au l	Prix au kg	Densité	COV en % par kg	Taxe COV par kg
884453	transparent	0.5 L	44.00	53.66	0.82	–	–

**Capadecor Stucco Eleganza**



Abtönbare, seidenglänzende Dispersionsspachtelmasse zur dekorativen Gestaltung von Innenwänden.

Mastic de dispersion teintable, brillant satiné, pour la décoration créative des murs intérieurs.

Gebindeart	Eimer	Type de contenant	Seau
Abtöntechnologie	▲	Coloration	▲
Artikelkategorie	C1	Catégorie d'article	C1
Verbrauch	50–70 ml/m <sup>2</sup>	Consommation	50–70 ml/m <sup>2</sup>

Mat.-Nr.	Farbton	Verpackung	Preis pro L	Preis pro KG	Dichte	VOC in % pro kg	VOC Abgabe pro kg
Nr. d'Article	Teinte	Emballage	Prix au l	Prix au kg	Densité	COV en % par kg	Taxe COV par kg
949473	weiss-metallic	2.5 L	37.75	38.87	0.97	–	–

### Innenwand Spachtel- und Glättetechnik - mineralisch

#### Capadecor Calcino Romantico



Feinkörnige, mineralische Kalkspachtelmasse für hochwertige Spachteltechniken im Innenbereich.

### Techniques d'application à la spatule et de lissage minérales pour murs intérieurs

Mastic à base de chaux minérale à grains fins pour des techniques d'application à la spatule de haute qualité dans les espaces intérieurs.

Gebindeart	Eimer	Type de contenant	Seau
Abtontechnologie	◆	Coloration	◆
Artikelkategorie	C1	Catégorie d'article	C1
Verbrauch		Consommation	

Mat.-Nr.	Farbton	Beschreibung	Verpackung	Preis pro KG	Dichte	VOC in % pro kg	VOC Abgabe pro kg
Nr. d'Article	Teinte	Description	Emballage	Prix au kg	Densité	COV en % par kg	Taxe COV par kg
890370	naturweiss	-	15 KG	13.95	-	-	-
890374	Sonderton	-	15 KG	21.75	-	-	-

Für Sonderton längere Lieferfrist beachten

Veuillez noter qu'un délai de livraison plus long s'applique pour les teintes spéciales

### Innenwand Effektbeschichtung

#### Capadecor DecoGrund



Weisspigmentierte Spezial-Grundierfarbe für dekorative Lasur-, Struktur- und bestimmte Spachtelbeschichtungen im Innenbereich.

Gebindeart	Eimer	Type de contenant	Seau
Abtontechnologie	▲	Coloration	▲
Artikelkategorie	C1	Catégorie d'article	C1
Verbrauch	150-200 ml/m²	Consommation	150-200 ml/m²

Mat.-Nr.	Farbton	Verpackung	Preis pro L	Preis pro KG	Dichte	VOC in % pro kg	VOC Abgabe pro kg
Nr. d'Article	Teinte	Emballage	Prix au l	Prix au kg	Densité	COV en % par kg	Taxe COV par kg
904885	Basis	2.5 L	8.10	6.33	1.28	-	-

#### Capadecor EffektGrund



Abtönbare Spezialgrundierung für nachfolgende Effektbeschichtungen mit CapaGold oder CapaSilber.

Apprêt spécial teintable pour les couches à effet CapaGold ou CapaSilver ultérieures.

Gebindeart	Eimer	Type de contenant	Seau
Abtontechnologie	▲	Coloration	▲
Artikelkategorie	C1	Catégorie d'article	C1
Verbrauch	150-200 ml/m²	Consommation	150-200 ml/m²

Mat.-Nr.	Farbton	Verpackung	Preis pro L	Preis pro KG	Dichte	VOC in % pro kg	VOC Abgabe pro kg
Nr. d'Article	Teinte	Emballage	Prix au l	Prix au kg	Densité	COV en % par kg	Taxe COV par kg
868364	Basis	5 L	18.10	13.21	1.37	-	-
868363	Basis	2.5 L	20.40	14.89	1.37	-	-

#### Capadecor Effektpigmente



Irodin-Pigment, ergibt metallisierende Oberflächeneffekte-Dose à 100g.

Pigment d'Irodin, produit des effets de surface métallique-boîte de 100g.

Gebindeart	Dose	Type de contenant	Boîte
Abtontechnologie	-	Coloration	-
Artikelkategorie	C1	Catégorie d'article	C1
Verbrauch	1-5 %	Consommation	1-5 %

Mat.-Nr.	Farbton	Verpackung	Preis	Einheit	Dichte	VOC in % pro kg	VOC Abgabe pro kg
Nr. d'Article	Teinte	Emballage	Prix	Unité	Densité	COV en % par kg	Taxe COV par kg
814271	Pearl White	1 ST	74.40	pro 1 ST	-	-	-



Capadecor Arte-Lasur



Speziell entwickelte, hochattraktive Lasur für Innenwand- Oberflächen mit weissen Effektpartikeln.

Lasure spécialement développée avec des particules à effet blanches, très attrayante pour les surfaces murales intérieures.

Gebindeart	Eimer	Type de contenant	Seau
Abtontechnologie	▲	Coloration	▲
Artikelkategorie	C1	Catégorie d'article	C1
Verbrauch	110–150 ml/m <sup>2</sup>	Consommation	110–150 ml/m <sup>2</sup>

Mat.-Nr.	Farbton	Verpackung	Preis pro L	Preis pro KG	Dichte	VOC in % pro kg	VOC Abgabe pro kg
Nr. d'Article	Teinte	Emballage	Prix au l	Prix au kg	Densité	COV en % par kg	Taxe COV par kg
799592	weiss-transparent	5 L	28.75	27.91	1.03	–	–
799591	weiss-transparent	2.5 L	29.90	28.75	1.04	–	–

Capadecor Deco-Lasur matt



Dekorative Lasurbeschichtung, wasserverdünnbar, ideal für dekorative Gestaltung von Raufaser, Glasgeweben und Vlieswandbelägen, innen.

Lasure décorative, diluable à l'eau, idéale pour la décoration de papiers peints, toiles de verre et revêtements muraux en non-tissé, pour l'intérieur.

Gebindeart	Eimer	Type de contenant	Seau
Abtontechnologie	▲	Coloration	▲
Artikelkategorie	C1	Catégorie d'article	C1
Verbrauch	80–110 ml/m <sup>2</sup>	Consommation	80–110 ml/m <sup>2</sup>

Mat.-Nr.	Farbton	Verpackung	Preis pro L	Preis pro KG	Dichte	VOC in % pro kg	VOC Abgabe pro kg
Nr. d'Article	Teinte	Emballage	Prix au l	Prix au kg	Densité	COV en % par kg	Taxe COV par kg
607360	transparent	5 L	11.15	10.42	1.07	–	–
785654	transparent	2.5 L	12.80	11.96	1.07	–	–

Capadecor Deco-Lasur glänzend



Dekorative Lasurbeschichtung, wasserverdünnbar, ideal für dekorative Gestaltung von Raufaser, Glasgeweben und Vlieswandbelägen, innen.

Lasure décorative, diluable à l'eau, idéale pour la décoration de papiers peints, toiles de verre et revêtements muraux en non-tissé, pour l'intérieur.

Gebindeart	Eimer	Type de contenant	Seau
Abtontechnologie	▲	Coloration	▲
Artikelkategorie	C1	Catégorie d'article	C1
Verbrauch	80–110 ml/m <sup>2</sup>	Consommation	80–110 ml/m <sup>2</sup>

Mat.-Nr.	Farbton	Verpackung	Preis pro L	Preis pro KG	Dichte	VOC in % pro kg	VOC Abgabe pro kg
Nr. d'Article	Teinte	Emballage	Prix au l	Prix au kg	Densité	COV en % par kg	Taxe COV par kg
607242	transparent	5 L	16.30	15.67	1.04	–	–

Capadecor Metalloacryl Interior



Seidenglänzende Dispersionsfarbe mit Silbermetalleffekt, Nassabriebklasse 1, für innen, tönbar über ColorExpress in 100 Metallic-Nuancen.

Peinture à dispersion brillante satinée, à effet métallique argenté, classe de résistance au frottement humide 1, pour l'intérieur, teintable avec ColorExpress en 100 teintes métalliques.

Gebindeart	Eimer	Type de contenant	Seau
Abtontechnologie	▲	Coloration	▲
Artikelkategorie	C1	Catégorie d'article	C1
Verbrauch	ca. 100 ml/m <sup>2</sup>	Consommation	ca. 100 ml/m <sup>2</sup>

Mat.-Nr.	Farbton	Verpackung	Preis pro L	Preis pro KG	Dichte	VOC in % pro kg	VOC Abgabe pro kg
Nr. d'Article	Teinte	Emballage	Prix au l	Prix au kg	Densité	COV en % par kg	Taxe COV par kg
805094	metallisch	5 L	23.35	22.89	1.02	–	–
805083	metallisch	2.5 L	26.85	26.32	1.02	–	–

Capadecor Metalloacryl Exterior



Seidenglänzende Dispersionsfarbe mit Silbermetalleffekt, filmkonservierend geschützt gegen Algen- und Pilzbefall, für aussen, tönbar über ColorExpress in 100 Metallic-Nuancen.

Peinture à dispersion brillante satinée, à effet métallique argenté, préservant le film, protection contre les attaques d'algues et fongiques, pour l'extérieur, teintable avec ColorExpress en 100 teintes métalliques.

Gebindeart	Eimer	Type de contenant	Seau
Abtontechnologie	▲	Coloration	▲
Artikelkategorie	C1	Catégorie d'article	C1
Verbrauch	ca. 100 ml/m <sup>2</sup>	Consommation	ca. 100 ml/m <sup>2</sup>

Mat.-Nr.	Farbton	Verpackung	Preis pro L	Preis pro KG	Dichte	VOC in % pro kg	VOC Abgabe pro kg
Nr. d'Article	Teinte	Emballage	Prix au l	Prix au kg	Densité	COV en % par kg	Taxe COV par kg
805098	metallisch	10 L	47.80	42.30	1.13	–	–
805097	metallisch	5 L	50.70	44.87	1.13	–	–

Capadecor CapaSilber / CapaGold



Seidenglänzender Acrylat-Dispersionsanstrich für innen und aussen.

Peinture de dispersion acrylique pour l'intérieur et l'extérieur.

Gebindeart	Eimer	Type de contenant	Seau
Abtontechnologie	–	Coloration	–
Artikelkategorie	C1	Catégorie d'article	C1
Verbrauch	150–200 ml/m <sup>2</sup>	Consommation	150–200 ml/m <sup>2</sup>

Mat.-Nr.	Farbton	Verpackung	Preis pro L	Preis pro KG	Dichte	VOC in % pro kg	VOC Abgabe pro kg
Nr. d'Article	Teinte	Emballage	Prix au l	Prix au kg	Densité	COV en % par kg	Taxe COV par kg
863078	silber	5 L	41.75	38.66	1.08	–	–
863079	silber	2.5 L	43.70	40.46	1.08	–	–
844679	gold	5 L	61.40	56.85	1.08	–	–
844680	gold	2.5 L	63.70	58.98	1.08	–	–

Capadecor Diamonds



Glitzerpigmentierte für dünnfilmige, deckende sowie transparente Innenraumbeschichtung.

Pigments scintillants pour couches minces, opaques et transparentes à l'intérieur.

Gebindeart	Dose	Type de contenant	Boîte
Abtontechnologie	-	Coloration	-
Artikelkategorie	C1	Catégorie d'article	C1
Verbrauch	1-3 %	Consommation	1-3 %

Mat.-Nr.	Farbton	Verpackung	Preis	Einheit	Dichte	VOC in % pro kg	VOC Abgabe pro kg
Nr. d'Article	Teinte	Emballage	Prix	Unité	Densité	COV en % par kg	Taxe COV par kg
946184	gold	1 ST	68.25	pro 1 ST	-	-	-
934865	silber	1 ST	68.25	pro 1 ST	-	-	-

Capadecor MultiStruktur



Hydrophobe, quarzgefüllte Zwischen- und Schlussbeschichtung zur individuellen, dekorativen Gestaltung von Innenwandflächen.

Revêtement intermédiaire et de finition hydrophobe, chargé en quartz, pour la décoration individuelle et créative des surfaces murales intérieures.

Gebindeart	Eimer	Type de contenant	Seau
Abtontechnologie	▲	Coloration	▲
Artikelkategorie	C1	Catégorie d'article	C1
Verbrauch	500-1500g/m²	Consommation	500-1500g/m²

Mat.-Nr.	Farbton	Beschreibung	Verpackung	Preis pro KG	Dichte	VOC in % pro kg	VOC Abgabe pro kg
Nr. d'Article	Teinte	Description	Emballage	Prix au kg	Densité	COV en % par kg	Taxe COV par kg
822553	-	fein	16 KG	4.60	-	-	-
822554	-	mittel	16 KG	4.75	-	-	-
822555	-	grob	18 KG	4.85	-	-	-
881904	-	supergrob	18 KG	4.95	-	-	-

Innenwand Wandbeläge

Capaver Glasgewebe K



Capaver®-System Glasgewebe-K-Strukturen.

Revêtements muraux pour murs intérieurs

Système Capaver®, toiles de verre – structures K

Gebindeart	Karton	Type de contenant	Carton
Abtontechnologie	-	Coloration	-
Artikelkategorie	C1	Catégorie d'article	C1
Verbrauch	-	Consommation	-

Mat.-Nr.	Beschreibung	Verpackung	Preis	Einheit	Dichte	VOC in % pro kg	VOC Abgabe pro kg
Nr. d'Article	Description	Emballage	Prix	Unité	Densité	COV en % par kg	Taxe COV par kg
591912	1100 / 50 x 1.00m	50 M	6.90	pro 1 M	-	-	-
591913	1132 / 50 x 1.00m	50 M	5.00	pro 1 M	-	-	-
591914	1142 / 50 x 1.00m	50 M	6.10	pro 1 M	-	-	-
591915	1152 / 50 x 1.00m	50 M	5.80	pro 1 M	-	-	-
878477	2165 / 50 x 1.00m	50 M	6.65	pro 1 M	-	-	-
591916	2170 / 25 x 1.00m	25 M	6.90	pro 1 M	-	-	-
591917	2180 / 25 x 1.00m	50 M	6.55	pro 1 M	-	-	-
591911	2410 / 50 x 1.00m	50 M	6.65	pro 1 M	-	-	-
591920	3185 / 25 x 1.00m	25 M	7.90	pro 1 M	-	-	-

K = klassisch

K = classique

Capaver Glasgewebe VB



Vorbeschichtetes Glasvlies.

Voile de verre pré-enduit.

Gebindeart	Karton / Rolle	Type de contenant	Carton / rouleau
Abtontechnologie	-	Coloration	-
Artikelkategorie	C1	Catégorie d'article	C1
Verbrauch	-	Consommation	-

Mat.-Nr.	Beschreibung	Verpackung	Preis	Einheit	Dichte	VOC in % pro kg	VOC Abgabe pro kg
Nr. d'Article	Description	Emballage	Prix	Unité	Densité	COV en % par kg	Taxe COV par kg
591921	1100 / 50 x 1.00m	50 M	8.20	pro 1 M	-	-	-
591922	1132 / 50 x 1.00m	50 M	6.10	pro 1 M	-	-	-
591923	2165 / 50 x 1.00m	50 M	8.40	pro 1 M	-	-	-
591924	2170 / 25 x 1.00m	25 M	8.00	pro 1 M	-	-	-
591925	2180 / 50 x 1.00m	50 M	8.00	pro 1 M	-	-	-
591926	2410 / 50 x 1.00m	50 M	8.40	pro 1 M	-	-	-

VB = vorbeschichtet

VB = pré-enduit

Capaver Glasgewebe VBA



Vorbeschichtetes und aktivierbares Glasgewebe.

Toile de verre pré-enduite et activable à l'eau.

Gebindeart	Karton / Rolle
Abtöntechnologie	-
Artikelkategorie	C1
Verbrauch	-

Type de contenant	Carton / rouleau
Coloration	-
Catégorie d'article	C1
Consommation	-

Mat.-Nr.	Beschreibung	Verpackung	Preis	Einheit	Dichte	VOC in % pro kg	VOC Abgabe pro kg
Nr. d'Article	Description	Emballage	Prix	Unité	Densité	COV en % par kg	Taxe COV par kg
891534	1100 / 50 x 1.00 m	50 M	9.10	pro 1 M	-	-	-
901005	1132 / 50 x 1.00 m	50 M	8.85	pro 1 M	-	-	-
964775	2165 S / 50 x 1.00 m	50 M	9.65	pro 1 M	-	-	-
964776	2180 / 25 x 1.00 m	25 M	10.10	pro 1 M	-	-	-
964777	2410 / 25 x 1.00 m	25 M	9.75	pro 1 M	-	-	-
591839	2000 Vlies / 30 x 1.00 m	30 M	8.65	pro 1 M	-	-	-

VBA = vorbeschichtet / wasseraktivierbar

VBA = pré-enduit, activable à l'eau

Capaver Glasgewebe SH



Selbsthaftendes Glasgewebe.

Voile de verre auto-adhésif.

Gebindeart	Karton / Rolle
Abtöntechnologie	-
Artikelkategorie	C1
Verbrauch	-

Type de contenant	Carton / rouleau
Coloration	-
Catégorie d'article	C1
Consommation	-

Mat.-Nr.	Beschreibung	Verpackung	Preis	Einheit	Dichte	VOC in % pro kg	VOC Abgabe pro kg
Nr. d'Article	Description	Emballage	Prix	Unité	Densité	COV en % par kg	Taxe COV par kg
523798	1018 / 50 x 1.00 m	1 ST	12.75	pro 1 M	-	-	-
910573	1138 / 50 x 1.00 m	1 ST	12.10	pro 1 M	-	-	-

SH = selbsthaftend

SH = auto-adhésif

Capaver Magnet - MagnetVlies



Weiss pigmentiertes, mit einer metallisch beschichteten Rückseite ausgerüstetes Glasvlies aus natürlichen Rohstoffen.

Voile de verre pigmenté blanc, avec revêtement métallique sur l'envers, en matières premières naturelles.

Gebindeart	Karton / Rolle
Abtöntechnologie	-
Artikelkategorie	C1
Verbrauch	ca. 1.5 kg/m <sup>2</sup>

Type de contenant	Carton / rouleau
Coloration	-
Catégorie d'article	C1
Consommation	ca. 1.5 kg/m <sup>2</sup>

Mat.-Nr.	Beschreibung	Verpackung	Preis	Einheit	Dichte	VOC in % pro kg	VOC Abgabe pro kg
Nr. d'Article	Description	Emballage	Prix	Unité	Densité	COV en % par kg	Taxe COV par kg
964778	1100 VB / 10.4 x 0.95 m	10.4 M	95.65	pro 1 M	-	-	-
964779	10.4 x 0.95 m	10.4 M	121.30	pro 1 M	-	-	-
964780	2.6 x 0.95 m	2.6 M	126.80	pro 1 M	-	-	-

VB = vorbeschichtet

VB = pré-enduit

Capadecor AkkordVlies G



Spezial-Glasvlies gegen Haar- und Netzrisse.

Voile de verre spécial contre les fissures capillaires et réticulaires.

Gebindeart	Karton / Rolle
Abtöntechnologie	-
Artikelkategorie	C1
Verbrauch	35 g/m <sup>2</sup>

Type de contenant	Carton / rouleau
Coloration	-
Catégorie d'article	C1
Consommation	35 g/m <sup>2</sup>

Mat.-Nr.	Beschreibung	Verpackung	Preis	Einheit	Dichte	VOC in % pro kg	VOC Abgabe pro kg
Nr. d'Article	Description	Emballage	Prix	Unité	Densité	COV en % par kg	Taxe COV par kg
902962	50 x 1.0 m	50 M	1.40	pro 1 M	-	-	-

G = Glasvlies

G = voile de verre

Capadecor AkkordVlies G 100 VB



Vorbeschichtetes, hochstabiles Spezial-Glasvlies für die Herstellung gleichmässiger und hochwertiger Decken- und Wandflächen.

Voile de verre spécial pré-enduit et très stable pour la création de surfaces de plafond et de murs uniformes et de haute qualité.

Gebindeart	Karton / Rolle
Abtöntechnologie	-
Artikelkategorie	C1
Verbrauch	100 g/m <sup>2</sup>

Type de contenant	Carton / rouleau
Coloration	-
Catégorie d'article	C1
Consommation	100 g/m <sup>2</sup>

Mat.-Nr.	Beschreibung	Verpackung	Preis	Einheit	Dichte	VOC in % pro kg	VOC Abgabe pro kg
Nr. d'Article	Description	Emballage	Prix	Unité	Densité	COV en % par kg	Taxe COV par kg
964782	50 x 1.0 m	50 M	3.70	pro 1 M	-	-	-

G = Glasvlies

G = voile de verre

**Capadecor AkkordVlies G 200 VB**



Vorbeschichtetes, hochstabiles Spezial-Glasvlies für die Herstellung gleichmässiger und hochwertiger Decken- und Wandflächen.

Voile de verre spécial pré-enduit et très stable pour la création de surfaces de plafond et de murs uniformes et de haute qualité.

Gebindeart	Karton / Rolle	Type de contenant	Carton / rouleau
Abtöntechnologie	-	Coloration	-
Artikelkategorie	C1	Catégorie d'article	C1
Verbrauch	200g/m <sup>2</sup>	Consommation	200g/m <sup>2</sup>

Mat.-Nr.	Beschreibung	Verpackung	Preis	Einheit	Dichte	VOC in % pro kg	VOC Abgabe pro kg
Nr. d'Article	Description	Emballage	Prix	Unité	Densité	COV en % par kg	Taxe COV par kg
964793	50 x 1.0 m	50 M	5.80	pro 1 M	-	-	-

G = Glasvlies

G = voile de verre

**Capadecor AkkordVlies Z 135**



Zellstoff-Polyester-Vlies zur Sanierung baustellen-üblicher Untergründe.

Voile de cellulose-polyester pour la rénovation de supports usuels sur les chantiers de construction.

Gebindeart	Karton / Rolle	Type de contenant	Carton / rouleau
Abtöntechnologie	-	Coloration	-
Artikelkategorie	C1	Catégorie d'article	C1
Verbrauch	130g/m <sup>2</sup>	Consommation	130g/m <sup>2</sup>

Mat.-Nr.	Beschreibung	Verpackung	Preis	Einheit	Dichte	VOC in % pro kg	VOC Abgabe pro kg
Nr. d'Article	Description	Emballage	Prix	Unité	Densité	COV en % par kg	Taxe COV par kg
964781	30 x 1.0 m	30 M	2.60	pro 1 M	-	-	-

Z = Zellstoff-Polyester

Z = cellulose-polyester

**Capadecor AkkordVlies Z 150 VBA**



Zellstoff-Polyester Vlies mit wasseraktivierbarer Kleberückseite.

Voile de cellulose-polyester avec adhésif activable à l'eau sur l'envers.

Gebindeart	Karton / Rolle	Type de contenant	Carton / rouleau
Abtöntechnologie	-	Coloration	-
Artikelkategorie	C1	Catégorie d'article	C1
Verbrauch	150g/m <sup>2</sup>	Consommation	150g/m <sup>2</sup>

Mat.-Nr.	Beschreibung	Verpackung	Preis	Einheit	Dichte	VOC in % pro kg	VOC Abgabe pro kg
Nr. d'Article	Description	Emballage	Prix	Unité	Densité	COV en % par kg	Taxe COV par kg
954548	30 x 1.0 m	30 M	4.80	pro 1 M	-	-	-

Z = Zellstoff-Polyester

Z = cellulose-polyester

**Ergänzungssortiment Wandbeläge**

**Capacoll GK**



Dispersionsklebstoff zur Verklebung von Glasgewebe und Armierungsvliesen auf Innenwänden.

Colle de dispersion pour le collage de toiles de verre et de non-tissés de renforcement sur les murs intérieurs.

Gebindeart	Eimer	Type de contenant	Seau
Abtöntechnologie	-	Coloration	-
Artikelkategorie	C1	Catégorie d'article	C1
Verbrauch	150-300g/m <sup>2</sup>	Consommation	150-300g/m <sup>2</sup>

Mat.-Nr.	Farbton	Beschreibung	Verpackung	Preis pro KG	Dichte	VOC in % pro kg	VOC Abgabe pro kg
Nr. d'Article	Teinte	Description	Emballage	Prix au kg	Densité	COV en % par kg	Taxe COV par kg
1889	transparent	-	16 KG	4.95	-	-	-

**Capadecor RF-Coll**



Gebrauchsfertiger, transparenter Spezialklebstoff zur Verklebung von Rohfaser.

Colle spéciale transparente prête à l'emploi pour le collage de papier ingrain.

Gebindeart	Eimer	Type de contenant	Seau
Abtöntechnologie	-	Coloration	-
Artikelkategorie	C1	Catégorie d'article	C1
Verbrauch	200-250g/m <sup>2</sup>	Consommation	200-250g/m <sup>2</sup>

Mat.-Nr.	Farbton	Beschreibung	Verpackung	Preis pro KG	Dichte	VOC in % pro kg	VOC Abgabe pro kg
Nr. d'Article	Teinte	Description	Emballage	Prix au kg	Densité	COV en % par kg	Taxe COV par kg
713236	transparent	-	16 KG	3.15	-	-	-

**Tauchwanne «Aqua Quick»**



Tauchwanne «Aqua Quick» mit Abrolldeckel, Meterzähler und Rohrgestell zur rationellen Verarbeitung von aktivierbaren Vliesen.

Bac d'immersion «Aqua Quick» avec volet de fermeture, compteur de mètres et bâti tubulaire pour un traitement efficace des non-tissés activables.

Gebindeart	-	Type de contenant	-
Abtöntechnologie	-	Coloration	-
Artikelkategorie	C7	Catégorie d'article	C7
Verbrauch	-	Consommation	-

Mat.-Nr.	Beschreibung	Verpackung	Preis	Einheit	Dichte	VOC in % pro kg	VOC Abgabe pro kg
Nr. d'Article	Description	Emballage	Prix	Unité	Densité	COV en % par kg	Taxe COV par kg
548728	Tauchwanne	1 ST	795.00	pro 1 ST	-	-	-
545558	Beistelltisch	1 ST	76.50	pro 1 ST	-	-	-



**Innenwand Wandbeläge - Erfurt**

**Erfurt Rauhfaser**



Egalisiert Unebenheiten und Haarrisse, ansatzfrei zu verkleben, hohe Nassreissstabilität  
Abmessung 125 x 0.75 m.

**Revêtements muraux pour murs intérieurs - Erfurt**

Egalise les irrégularités et les fissures capillaires, peut être collé sans raccord, haute résistance à la déchirure humide  
Dimensions 125 x 0,75 m.

Gebindeart	Karton / Rolle	Type de contenant	Carton / rouleau
Abtontechnologie	-	Coloration	-
Artikelkategorie	C2	Catégorie d'article	C2
Verbrauch	-	Consommation	-

Mat.-Nr.	Beschreibung	Verpackung	Preis	Einheit	Dichte	VOC in % pro kg	VOC Abgabe pro kg
Nr. d'Article	Description	Emballage	Prix	Unité	Densité	COV en % par kg	Taxe COV par kg
526353	Nr. 20/75	1 ROL	95.30	pro 1 ROL	-	-	-
519626	Nr. 32/75	1 ROL	102.50	pro 1 ROL	-	-	-
526606	Nr. 40/75	1 ROL	106.25	pro 1 ROL	-	-	-
519627	Nr. 52/75	1 ROL	105.65	pro 1 ROL	-	-	-
523506	Nr. 70/75	1 ROL	116.80	pro 1 ROL	-	-	-

**Erfurt Vlies-Rauhfaser**



Egalisiert Unebenheiten und Haarrisse, ansatzfrei zu verkleben, hohe Nassreissstabilität

Egalise les irrégularités et les fissures capillaires, peut être collé sans raccord, haute résistance à la déchirure humide

Gebindeart	Karton / Rolle	Type de contenant	Carton / rouleau
Abtontechnologie	-	Coloration	-
Artikelkategorie	C2	Catégorie d'article	C2
Verbrauch	-	Consommation	-

Mat.-Nr.	Beschreibung	Verpackung	Preis	Einheit	Dichte	VOC in % pro kg	VOC Abgabe pro kg
Nr. d'Article	Description	Emballage	Prix	Unité	Densité	COV en % par kg	Taxe COV par kg
936739	32 / 25 x 1.06 m	1 ROL	41.10	pro 1 ROL	-	-	-
971091	32 / 25 x 0.75 m	1 ROL	31.10	pro 1 ROL	-	-	-
972224	40 / 25 x 1.06 m	1 ROL	41.10	pro 1 ROL	-	-	-
972225	40 / 25 x 0.75 m	1 ROL	31.10	pro 1 ROL	-	-	-
971609	52 / 25 x 1.06 m	1 ROL	41.10	pro 1 ROL	-	-	-
971608	52 / 25 x 0.75 m	1 ROL	31.10	pro 1 ROL	-	-	-

**Erfurt Variovlies 741 / M 140**



Glatter Wandbelag aus speziellen Zellstoff- und Textilfasern, für eine rationelle Verarbeitung.

Revêtement mural lisse en fibres de cellulose et textiles spéciales, pour un traitement efficace.

Gebindeart	Karton / Rolle	Type de contenant	Carton / rouleau
Abtontechnologie	-	Coloration	-
Artikelkategorie	C2	Catégorie d'article	C2
Verbrauch	-	Consommation	-

Mat.-Nr.	Beschreibung	Verpackung	Preis	Einheit	Dichte	VOC in % pro kg	VOC Abgabe pro kg
Nr. d'Article	Description	Emballage	Prix	Unité	Densité	COV en % par kg	Taxe COV par kg
526599	25 x 1.0 m	1 ROL	67.85	pro 1 ROL	-	-	-

**Erfurt Variovlies 750 / M 160**



Glatter Wandbelag aus speziellen Zellstoff- und Textilfasern.

Revêtement mural lisse en fibres de cellulose et textiles spéciales.

Gebindeart	Karton / Rolle	Type de contenant	Carton / rouleau
Abtontechnologie	-	Coloration	-
Artikelkategorie	C2	Catégorie d'article	C2
Verbrauch	-	Consommation	-

Mat.-Nr.	Beschreibung	Verpackung	Preis	Einheit	Dichte	VOC in % pro kg	VOC Abgabe pro kg
Nr. d'Article	Description	Emballage	Prix	Unité	Densité	COV en % par kg	Taxe COV par kg
526666	25 x 0.75 m	1 ROL	66.65	pro 1 ROL	-	-	-

**Innenraum Akustiksystem - CapaCoustic**

**Système acoustique pour murs intérieurs - CapaCoustic**

**CapaCoustic Melapor Panel**



Melaminharz-Schaumstoffelemente mit schallabsorbierenden Eigenschaften zur Reduzierung der Nachschallzeit. Typ Glatt mit Fase.

Eléments en mousse de résine de mélamine avec des propriétés d'absorption acoustique pour réduire le temps de réverbération. Type lisse avec chanfrein.

Gebindeart	Karton
Abtontechnologie	-
Artikelkategorie	C7
Verbrauch	-

Type de contenant	Carton
Coloration	-
Catégorie d'article	C7
Consommation	-

Mat.-Nr.	Beschreibung	Verpackung	Preis	Einheit	Dichte	VOC in % pro kg	VOC Abgabe pro kg
Nr. d'Article	Description	Emballage	Prix	Unité	Densité	COV en % par kg	Taxe COV par kg
881856	1250 x 625 x 50 mm	8 ST	89.40	pro 1 ST	-	-	-
881857	625 x 625 x 50 mm	16 ST	51.15	pro 1 ST	-	-	-

**CapaCoustic Melapor Baffle Typ Rechteck**



Melaminharz-Schaumstoffelemente mit schallabsorbierenden Eigenschaften zur Reduzierung der Nachschallzeit.

Eléments en mousse de résine de mélamine avec des propriétés d'absorption acoustique pour réduire le temps de réverbération.

Gebindeart	Karton
Abtontechnologie	-
Artikelkategorie	C7
Verbrauch	-

Type de contenant	Carton
Coloration	-
Catégorie d'article	C7
Consommation	-

Mat.-Nr.	Beschreibung	Verpackung	Preis	Einheit	Dichte	VOC in % pro kg	VOC Abgabe pro kg
Nr. d'Article	Description	Emballage	Prix	Unité	Densité	COV en % par kg	Taxe COV par kg
881867	1200 x 625 x 50 mm	8 ST	65.75	pro 1 ST	-	-	-

**CapaCoustic Melapor Baffle Typ Rund**



Melaminharz-Schaumstoffelemente mit schallabsorbierenden Eigenschaften zur Reduzierung der Nachschallzeit.

Eléments en mousse de résine de mélamine avec des propriétés d'absorption acoustique pour réduire le temps de réverbération.

Gebindeart	Karton
Abtontechnologie	-
Artikelkategorie	C7
Verbrauch	-

Type de contenant	Carton
Coloration	-
Catégorie d'article	C7
Consommation	-

Mat.-Nr.	Beschreibung	Verpackung	Preis	Einheit	Dichte	VOC in % pro kg	VOC Abgabe pro kg
Nr. d'Article	Description	Emballage	Prix	Unité	Densité	COV en % par kg	Taxe COV par kg
881869	1200 mm / Ø 150 mm	8 ST	100.95	pro 1 ST	-	-	-

**CapaCoustic Melapor Baffle Typ Ellipse**



Melaminharz-Schaumstoffelemente mit schallabsorbierenden Eigenschaften zur Reduzierung der Nachschallzeit.

Eléments en mousse de résine de mélamine avec des propriétés d'absorption acoustique pour réduire le temps de réverbération.

Gebindeart	Karton
Abtontechnologie	-
Artikelkategorie	C7
Verbrauch	-

Type de contenant	Carton
Coloration	-
Catégorie d'article	C7
Consommation	-

Mat.-Nr.	Beschreibung	Verpackung	Preis	Einheit	Dichte	VOC in % pro kg	VOC Abgabe pro kg
Nr. d'Article	Description	Emballage	Prix	Unité	Densité	COV en % par kg	Taxe COV par kg
881865	1200 x 175 x 110 mm	8 ST	93.20	pro 1 ST	-	-	-

**CapaCoustic Melapor Abhangset**

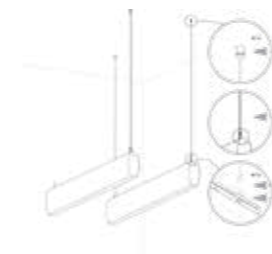

Set zur Abhängung und Befestigung der CapaCoustic Melapor Baffles.

Kit pour la suspension et la fixation des CapaCoustic Melapor Baffles.

Inhalt: 1 stk T-Schiene in der Länge von 1.190 mm / 2 Stk Deckenbefestiger / 2 Stk Drathseile mit Kugelkopf Länge 1.50 mm / 2 Stk Drathseilhalter mit Höhenverstellung und Haken.

Contenu: 1 rail en T de 1.190 mm de longueur / 2 fixations au plafond / 2 câbles métalliques avec embout sphérique de 1.50 mm de longueur / 2 supports de câble métallique réglable en hauteur et crochet.

Gebindeart	Karton
Abtontechnologie	-
Artikelkategorie	C7
Verbrauch	-

Type de contenant	Carton
Coloration	-
Catégorie d'article	C7
Consommation	-

Mat.-Nr.	Beschreibung	Verpackung	Preis	Einheit	Dichte	VOC in % pro kg	VOC Abgabe pro kg
Nr. d'Article	Description	Emballage	Prix	Unité	Densité	COV en % par kg	Taxe COV par kg
881866	Set	1 KAR	339.25	pro 1 KAR	-	-	-

Verpackungseinheit = 8 Stk.

Unité d'emballage = 8 pcs.

**CapaCoustic Melapor Deckensegel Typ konkav**



Gerundetes Absorbtionselement mit rückseitigem Aluminium-Lochblech als Trägerplatte bis Abhanghöhe 4.5m.

Élément d'absorption acoustique arrondi avec plaque en aluminium perforée sur l'envers, prévu comme plaque de support à suspendre jusqu'à une hauteur de 4.5m.

Gebindeart	Karton
Abtontechnologie	-
Artikelkategorie	C7
Verbrauch	-

Type de contenant	Carton
Coloration	-
Catégorie d'article	C7
Consommation	-

Mat.-Nr.	Beschreibung	Verpackung	Preis	Einheit	Dichte	VOC in % pro kg	VOC Abgabe pro kg
Nr. d'Article	Description	Emballage	Prix	Unité	Densité	COV en % par kg	Taxe COV par kg
822083	1020 x 1020 x 30 mm	1 ST	425.35	pro 1 ST	-	-	-

CapaCoustic Melapor Deckensegel Typ konvex



Gerundetes Absorbtionselement mit rückseitigem Aluminium-Lochblech als Trägerplatte bis Abhanghöhe 4.5m.

Élément d'absorption acoustique arrondi avec plaque en aluminium perforée sur l'envers, prévu comme plaque de support à suspendre jusqu'à une hauteur de 4.5m.

Gebindeart	Karton	Type de contenant	Carton
Abtöntechnologie	-	Coloration	-
Artikelkategorie	C7	Catégorie d'article	C7
Verbrauch	-	Consommation	-

Mat.-Nr.	Beschreibung	Verpackung	Preis	Einheit	Dichte	VOC in % pro kg	VOC Abgabe pro kg
Nr. d'Article	Description	Emballage	Prix	Unité	Densité	COV en % par kg	Taxe COV par kg
822085	1020 x 1020 x 30 mm	1 ST	425.35	pro 1 ST	-	-	-

CapaCoustic Melapor Picture



Individuell bedruckte Melaporelemente Wandbilder inklusive einem klassischen Aluminiumrahmen eloxiert.

Éléments Melapore imprimés individuellement, tableaux muraux avec un cadre classique en aluminium anodisé inclus.

Gebindeart	Karton	Type de contenant	Carton
Abtöntechnologie	-	Coloration	-
Artikelkategorie	-	Catégorie d'article	-
Verbrauch	-	Consommation	-

Mat.-Nr.	Farbton	Beschreibung	Verpackung	Preis	Dichte	VOC in % pro kg	VOC Abgabe pro kg
Nr. d'Article	Teinte	Description	Emballage	Prix	Densité	COV en % par kg	Taxe COV par kg
-	-	auf Bestellung	-	Auf Anfrage	-	-	-

Maximale Abmessung 1200 x 2400 mm

Dimensions maximales 1200 x 2400 mm

CapaCoustic Mineral Deckensegel



Aus Mineralfasern hergestellte Akustisch wirksame Deckensegel, Sichtseite und Kanten mit weissem Vlies kaschiert.

Éléments d'absorption acoustique en fibres minérales, face visible et bords stratifiés avec du non-tissé blanc.

Gebindeart	Karton	Type de contenant	Carton
Abtöntechnologie	-	Coloration	-
Artikelkategorie	C7	Catégorie d'article	C7
Verbrauch	-	Consommation	-

Mat.-Nr.	Beschreibung	Verpackung	Preis	Einheit	Dichte	VOC in % pro kg	VOC Abgabe pro kg
Nr. d'Article	Description	Emballage	Prix	Unité	Densité	COV en % par kg	Taxe COV par kg
941383	1180 x 1180 x 40 mm	1 KAR	440.00	pro 1 KAR	-	-	-
941386	1180 x 1780 x 40 mm	1 KAR	660.00	pro 1 KAR	-	-	-

Verpackungseinheit = 2 Stk.

Unité d'emballage = 2 pcs.

CapaCoustic Abhangset 050/10



CapaCoustic Melapor Abhangset Set zur Abhängung und Befestigung der CapaCoustic Mineral Deckensegel. Das Abhangst besteht aus Deckenbefestiger mit Schraubkappe, Drahtseil verzinkt mit Nippel (Draht- Ø1,2; L=2000), Verstellbarer Drahtseilhalter mit Drahthaken und Spiralanke zur Verankerung im Absorbermaterial.

CapaCoustic Melapor Kit de suspension Kit pour la suspension et la fixation des CapaCoustic Mineral Deckensegel. La pente se compose d'une fixation au plafond avec un bouchon à vis, d'un câble métallique galvanisé avec un mamelon (fil Ø1,2 ; L=2000), d'un support de câble métallique réglable avec un crochet métallique et un ancrage en spirale pour l'ancrage dans le matériau absorbant.

Gebindeart	Karton	Type de contenant	Carton
Abtöntechnologie	-	Coloration	-
Artikelkategorie	C7	Catégorie d'article	C7
Verbrauch	-	Consommation	-

Mat.-Nr.	Beschreibung	Verpackung	Preis	Einheit	Dichte	VOC in % pro kg	VOC Abgabe pro kg
Nr. d'Article	Description	Emballage	Prix	Unité	Densité	COV en % par kg	Taxe COV par kg
941505	Set	1 KAR	28.00	pro 1 KAR	-	-	-

Verpackungseinheit = 2 Stk.

Unité d'emballage = 2 pcs.

CapaCoustic Resipor Panel



Polyestervlies-Elemente mit schallabsorbierenden Eigenschaften zur Reduzierung der Nachschallzeit.

Éléments en non-tissé de polyester aux propriétés d'absorption acoustique pour réduire le temps de réverbération.

Gebindeart	Karton	Type de contenant	Carton
Abtöntechnologie	-	Coloration	-
Artikelkategorie	C7	Catégorie d'article	C7
Verbrauch	-	Consommation	-

Mat.-Nr.	Beschreibung	Verpackung	Preis	Einheit	Dichte	VOC in % pro kg	VOC Abgabe pro kg
Nr. d'Article	Description	Emballage	Prix	Unité	Densité	COV en % par kg	Taxe COV par kg
879795	1250 x 625 x 50 mm	8 ST	95.35	pro 1 ST	-	-	-
879796	625 x 625 x 50 mm	16 ST	47.70	pro 1 ST	-	-	-

CapaCoustic Melapor Kleber



Verarbeitungsfertiger Spezial-Kleber für die Verklebung von CapaCoustic Melapor Panels.

Colle spéciale prête à l'emploi pour le collage des CapaCoustic Melapor Panels.

Gebindeart	Eimer	Type de contenant	Seau
Abtöntechnologie	-	Coloration	-
Artikelkategorie	C7	Catégorie d'article	C7
Verbrauch	-	Consommation	-

Mat.-Nr.	Farbton	Beschreibung	Verpackung	Preis pro KG	Dichte	VOC in % pro kg	VOC Abgabe pro kg
Nr. d'Article	Teinte	Description	Emballage	Prix au kg	Densité	COV en % par kg	Taxe COV par kg
812318	weiss	-	25 KG	5.20	-	-	-

**Lacke Grundierung wasserbasis**

**Capalac Aqua Multiprimer**



Wasserverdünnbarer Haftprimer, absperrend gegen Holzinhaltstoffe, Korrosionsschutz für Eisen innen und aussen.

Gebindeart	Eimer
Abtöntechnologie	–
Artikelkategorie	C1
Verbrauch	100–130 ml/m <sup>2</sup>

**Laque - apprêt à base aqueuse**

Apprêt adhésif diluable à l'eau, barrière contre les composants du bois, protection contre la corrosion du fer, pour l'intérieur et l'extérieur.

Type de contenant	Seau
Coloration	–
Catégorie d'article	C1
Consommation	100–130 ml/m <sup>2</sup>

Mat.-Nr.	Farbton	Verpackung	Preis pro L	Preis pro KG	Dichte	VOC in % pro kg	VOC Abgabe pro kg
Nr. d'Article	Teinte	Emballage	Prix au l	Prix au kg	Densité	COV en % par kg	Taxe COV par kg
834868	weiss	10 L	26.85	21.48	1.25	–	–
824557	weiss	2.5 L	32.25	25.80	1.25	–	–

**Capacryl PU-Vorlack**



Für füllende, gut verlaufende, schnelltrocknende Zwischenanstriche – extrem gut schleifbar.

Gebindeart	Eimer / Dose
Abtöntechnologie	▲
Artikelkategorie	C1
Verbrauch	100–130 ml/m <sup>2</sup>

Pour des couches intermédiaires de remplissage, bonne fluidité, à séchage rapide, extrêmement facile à poncer.

Type de contenant	Seau / boîte
Coloration	▲
Catégorie d'article	C1
Consommation	100–130 ml/m <sup>2</sup>

Mat.-Nr.	Farbton	Verpackung	Preis pro L	Preis pro KG	Dichte	VOC in % pro kg	VOC Abgabe pro kg
Nr. d'Article	Teinte	Emballage	Prix au l	Prix au kg	Densité	COV en % par kg	Taxe COV par kg
955296	weiss	5 L	29.85	21.17	1.41	–	–
728071	Basis W	2.4 L	29.85	21.17	1.41	–	–
728064	Basis W	0.7 L	34.45	24.43	1.41	–	–
782290	Basis M	2.4 L	29.85	21.95	1.36	–	–
782289	Basis M	0.7 L	34.45	25.33	1.36	–	–
728088	Basis T	2.4 L	29.85	22.28	1.34	–	–
728087	Basis T	0.7 L	34.45	25.71	1.34	–	–

**Capacryl Haftprimer**



Haftvermittelnde, wasserverdünnbare Acrylgrundierung. «Das Haftwunder für innen und aussen»

Gebindeart	Eimer / Dose
Abtöntechnologie	▲
Artikelkategorie	C1
Verbrauch	100–130 ml/m <sup>2</sup>

Apprêt acrylique adhésif, diluable à l'eau. «Le miracle de l'adhérence pour l'intérieur et l'extérieur»

Type de contenant	Seau / boîte
Coloration	▲
Catégorie d'article	C1
Consommation	100–130 ml/m <sup>2</sup>

Mat.-Nr.	Farbton	Verpackung	Preis pro L	Preis pro KG	Dichte	VOC in % pro kg	VOC Abgabe pro kg
Nr. d'Article	Teinte	Emballage	Prix au l	Prix au kg	Densité	COV en % par kg	Taxe COV par kg
465	weiss	10 L	26.50	17.55	1.51	–	–
611613	weiss	5 L	28.75	19.04	1.51	–	–
440	rotbraun	2.5 L	32.15	22.02	1.46	–	–
785650	RAL 9005	2.5 L	30.60	20.82	1.47	–	–
728147	Basis W	9.6 L	26.50	17.55	1.51	–	–
728146	Basis W	2.4 L	32.15	21.29	1.51	–	–
728145	Basis W	0.7 L	33.35	22.09	1.51	–	–
883580	Basis T	2.4 L	32.15	23.47	1.37	–	–
883582	Basis T	0.7 L	33.35	24.34	1.37	–	–

Basis W auch unabgetönt verarbeitbar

La base W peut également être utilisée sans teinte.

**Capacryl Spray-TEC Primer**



Ein speziell für die Airless-Spritzapplikation eingestellter Füllvorlack.

Gebindeart	Eimer
Abtöntechnologie	▲
Artikelkategorie	C1
Verbrauch	120–180 ml/m <sup>2</sup>

Une couche d'apprêt de remplissage spécialement conçue pour l'application par pulvérisation sans air.

Type de contenant	Seau
Coloration	▲
Catégorie d'article	C1
Consommation	120–180 ml/m <sup>2</sup>

Mat.-Nr.	Farbton	Verpackung	Preis pro L	Preis pro KG	Dichte	VOC in % pro kg	VOC Abgabe pro kg
Nr. d'Article	Teinte	Emballage	Prix au l	Prix au kg	Densité	COV en % par kg	Taxe COV par kg
842057	Basis W	4.8 L	29.75	21.10	1.41	–	–
842058	Basis T	4.8 L	29.75	22.20	1.34	–	–



Capacryl Spray-TEC Filler



Hochfüllender Vorlack für den Airless-Spritzauftrag auf grundierten Oberflächen im Innenbereich für nachfolgende Lackierungen mit wassererdünnbaren Lacken.

Couche de fond à haut pouvoir de remplissage pour l'application par pulvérisation sans air sur des surfaces intérieures apprêtées en vue d'une peinture ultérieure avec des peintures diluables à l'eau.

Gebindeart	Eimer	Type de contenant	Seau
Abtontechnologie	-	Coloration	-
Artikelkategorie	C1	Catégorie d'article	C1
Verbrauch	ca. 220 ml/m <sup>2</sup>	Consommation	ca. 220 ml/m <sup>2</sup>

Mat.-Nr.	Farbton	Verpackung	Preis pro L	Preis pro KG	Dichte	VOC in % pro kg	VOC Abgabe pro kg
Nr. d'Article	Teinte	Emballage	Prix au l	Prix au kg	Densité	COV en % par kg	Taxe COV par kg
936467	weiss	5 L	35.50	26.12	1.36	-	-

Disbon 481 EP-Uniprimer



2K-Epoxidfestharz-Grundierung wassererdünnbar, für nicht saugende, starre Untergründe, lösemittelfrei.

Apprêt à base de résine époxy bi-composant diluable à l'eau, pour supports rigides non absorbants, sans solvant.

Gebindeart	Eimer / Dose	Type de contenant	Seau / boîte
Abtontechnologie	-	Coloration	-
Artikelkategorie	C8	Catégorie d'article	C8
Verbrauch	120-170 g/m <sup>2</sup>	Consommation	120-170 g/m <sup>2</sup>

Mat.-Nr.	Farbton	Beschreibung	Verpackung	Preis pro KG	Dichte	VOC in % pro kg	VOC Abgabe pro kg
Nr. d'Article	Teinte	Description	Emballage	Prix au kg	Densité	COV en % par kg	Taxe COV par kg
792685	weiss	-	5 KG	36.00	-	-	-
792686	hellgrau	-	5 KG	36.00	-	-	-
792690	weiss	-	1 KG	38.90	1.50	-	-
792689	hellgrau	-	1 KG	38.90	-	-	-

Lacke Decklack wasserbasis

Capacryl PU-Matt



Hochwertiger Polyurethan Acryllack für innen.

Laque - laque de finition à base aqueuse

Laque acrylique polyuréthane de haute qualité pour l'intérieur.

Gebindeart	Eimer / Dose	Type de contenant	Seau / boîte
Abtontechnologie	▲	Coloration	▲
Artikelkategorie	C1	Catégorie d'article	C1
Verbrauch	100-120 ml/m <sup>2</sup>	Consommation	100-120 ml/m <sup>2</sup>

Mat.-Nr.	Farbton	Verpackung	Preis pro L	Preis pro KG	Dichte	VOC in % pro kg	VOC Abgabe pro kg
Nr. d'Article	Teinte	Emballage	Prix au l	Prix au kg	Densité	COV en % par kg	Taxe COV par kg
878909	Basis W	2.4 L	33.90	26.08	1.30	-	-
878907	Basis W	0.7 L	35.10	27.00	1.30	-	-
886457	Basis M	2.4 L	33.90	28.97	1.17	-	-
886456	Basis M	0.7 L	35.10	30.00	1.17	-	-
878912	Basis T	2.4 L	33.90	31.10	1.09	-	-
878911	Basis T	0.7 L	35.10	32.20	1.09	-	-

Basis W auch unabgetönt verarbeitbar

La base W peut également être utilisée sans teinte.

Capacryl PU-Satin



Für hochwertige Zwischen- und Schlussbeschichtungen, seidenmatt.

Pour des couches intermédiaires et de finition de haute qualité, satiné mat.

Gebindeart	Eimer / Dose	Type de contenant	Seau / boîte
Abtontechnologie	▲	Coloration	▲
Artikelkategorie	C1	Catégorie d'article	C1
Verbrauch	100-120 ml/m <sup>2</sup>	Consommation	100-120 ml/m <sup>2</sup>

Mat.-Nr.	Farbton	Verpackung	Preis pro L	Preis pro KG	Dichte	VOC in % pro kg	VOC Abgabe pro kg
Nr. d'Article	Teinte	Emballage	Prix au l	Prix au kg	Densité	COV en % par kg	Taxe COV par kg
745243	weiss	5 L	30.45	23.79	1.28	-	-
720485	RAL 9010	5 L	30.45	23.79	1.28	-	-
841607	Basis W	9.6 L	28.20	22.03	1.28	-	-
841608	Basis W	2.4 L	33.90	26.48	1.28	-	-
841609	Basis W	0.7 L	35.10	27.42	1.28	-	-
841650	Basis M	9.6 L	28.20	24.52	1.15	-	-
841651	Basis M	2.4 L	33.90	29.48	1.15	-	-
841652	Basis M	0.7 L	35.10	30.52	1.15	-	-
841611	Basis T	9.6 L	28.20	26.86	1.05	-	-
841612	Basis T	2.4 L	33.90	32.29	1.05	-	-
841613	Basis T	0.7 L	35.10	33.43	1.05	-	-

Basis W auch unabgetönt verarbeitbar

La base W peut également être utilisée sans teinte.

Capacryl PU-Gloss



Für hochwertige Zwischen- und Schlussbeschichtungen, glänzend.

Pour des couches intermédiaires et de finition de haute qualité, brillant.

Gebindeart	Eimer / Dose	Type de contenant	Seau / boîte
Abtöntechnologie	▲	Coloration	▲
Artikelkategorie	C1	Catégorie d'article	C1
Verbrauch	100–120 ml/m <sup>2</sup>	Consommation	100–120 ml/m <sup>2</sup>

Mat.-Nr.	Farbton	Verpackung	Preis pro L	Preis pro KG	Dichte	VOC in % pro kg	VOC Abgabe pro kg
Nr. d'Article	Teinte	Emballage	Prix au l	Prix au kg	Densité	COV en % par kg	Taxe COV par kg
841592	Basis W	2.4 L	35.65	28.07	1.27	–	–
841593	Basis W	0.7 L	36.75	28.94	1.27	–	–
841596	Basis M	2.4 L	35.65	31.27	1.14	–	–
841597	Basis M	0.7 L	36.75	32.24	1.14	–	–
841600	Basis T	2.4 L	35.65	34.28	1.04	–	–
841601	Basis T	0.7 L	36.75	35.34	1.04	–	–

Basis W auch unabgetönt verarbeitbar

La base W peut également être utilisée sans teinte.

Capacryl Spray-TEC Satin



Hochwertiger kratz- und stossfester Acryllack PU-modifiziert, für aussen und innen.

Laque acrylique modifiée au PU, de haute qualité, résistante aux rayures et aux chocs, pour l'extérieur et l'intérieur.

Gebindeart	Eimer / Hobbock	Type de contenant	Seau / hobbock
Abtöntechnologie	▲	Coloration	▲
Artikelkategorie	C1	Catégorie d'article	C1
Verbrauch	ca. 220 ml/m <sup>2</sup>	Consommation	ca. 220 ml/m <sup>2</sup>

Mat.-Nr.	Farbton	Verpackung	Preis pro L	Preis pro KG	Dichte	VOC in % pro kg	VOC Abgabe pro kg
Nr. d'Article	Teinte	Emballage	Prix au l	Prix au kg	Densité	COV en % par kg	Taxe COV par kg
949914	weiss	20 L	26.50	21.70	1.22	–	–
841146	weiss	5 L	31.10	25.08	1.24	–	–
841147	Basis T	4.6 L	31.10	30.19	1.03	–	–
852008	RAL 9006	2.5 L	42.70	41.06	1.04	–	–

Capalac Aqua 2K PU-Lack



Zweikomponentiger Aqua-Acryl-Polyurethanlack für hochbeanspruchte Baustoffoberflächen im Aussen -und Innenbereich.

Laque bi-composant eau-acrylique-polyuréthane pour les surfaces fortement sollicitées des matériaux de construction à l'extérieur et à l'intérieur.

Gebindeart	Eimer / Dose	Type de contenant	Seau / boîte
Abtöntechnologie	▲	Coloration	▲
Artikelkategorie	C1	Catégorie d'article	C1
Verbrauch	100–120 ml/m <sup>2</sup>	Consommation	100–120 ml/m <sup>2</sup>

Mat.-Nr.	Farbton	Verpackung	Preis pro L	Preis pro KG	Dichte	VOC in % pro kg	VOC Abgabe pro kg
Nr. d'Article	Teinte	Emballage	Prix au l	Prix au kg	Densité	COV en % par kg	Taxe COV par kg
910352	Härter	0.25 L	64.45	–	–	–	–
910363	Härter	0.085 L	97.20	–	–	–	–
910364	weiss	2.25 L	35.25	27.98	1.26	–	–
910365	weiss	0.665 L	35.25	27.97	1.26	–	–
910366	Basis W	2.15 L	35.25	27.98	1.26	–	–
910367	Basis W	0.615 L	35.25	27.97	1.26	–	–
910368	Basis M	2.15 L	35.25	28.19	1.25	–	–
910369	Basis M	0.615 L	35.25	28.19	1.25	–	–
910370	Basis T	2.15 L	35.25	29.87	1.18	–	–
910371	Basis T	0.615 L	35.25	29.86	1.18	–	–

Mischverhältnis 9 : 1 (Volumenteile)

Rapport de mélange 9 : 1 (parts de volume)

Capacryl Effektlack



Für hochwertige Zwischen- und Schlusslackierungen im Spritzverfahren mit dezentem Perleffekt innen und aussen.

Pour les couches intermédiaires et de finition de haute qualité, appliquées par pulvérisation, avec un subtil effet nacré pour l'intérieur et l'extérieur.

Gebindeart	Eimer	Type de contenant	Seau
Abtöntechnologie	▲	Coloration	▲
Artikelkategorie	C1	Catégorie d'article	C1
Verbrauch	120–220 ml/m <sup>2</sup>	Consommation	120–220 ml/m <sup>2</sup>

Mat.-Nr.	Farbton	Verpackung	Preis pro L	Preis pro KG	Dichte	VOC in % pro kg	VOC Abgabe pro kg
Nr. d'Article	Teinte	Emballage	Prix au l	Prix au kg	Densité	COV en % par kg	Taxe COV par kg
909876	RAL 9006 (Basis)	2.5 L	40.70	32.82	1.24	–	–

**PU-AlkydGeo**



Ressourcenschonender, wasserverdünnbarer Alkydharzlack.

- Farbton weiss

Laque à base de résine alkyde diluable à l'eau et respectueuse des ressources.

- Couleur blanche

Gebindeart	Eimer	Type de contenant	Seau
Abtontechnologie	–	Coloration	–
Artikelkategorie	C1	Catégorie d'article	C1
Verbrauch	100–120 ml/m <sup>2</sup>	Consommation	100–120 ml/m <sup>2</sup>

Mat.-Nr.	Beschreibung	Verpackung	Preis pro L	Preis pro KG	Dichte	VOC in % pro kg	VOC Abgabe pro kg
Nr. d'Article	Description	Emballage	Prix au l	Prix au kg	Densité	COV en % par kg	Taxe COV par kg
909629	seidenglanz	2.5 L	35.65	27.11	1.32	–	–
909631	hochglänzend	2.5 L	35.65	28.29	1.26	–	–

**Capadur Parkett- und SiegelLack**



Einkomponentige, transparente Polyurethanversiegelung für strapazierte Holzfussböden sowie als Klarlackierung von Holz und lackierten Flächen, innen.

Scellant polyuréthane transparent mono-composant pour planchers en bois sollicités ainsi que comme vernis transparent pour le bois et les surfaces vernies, pour l'intérieur.

Gebindeart	Eimer	Type de contenant	Seau
Abtontechnologie	–	Coloration	–
Artikelkategorie	C1	Catégorie d'article	C1
Verbrauch	100–150 ml/m <sup>2</sup>	Consommation	100–150 ml/m <sup>2</sup>

Mat.-Nr.	Beschreibung	Verpackung	Preis pro L	Preis pro KG	Dichte	VOC in % pro kg	VOC Abgabe pro kg
Nr. d'Article	Description	Emballage	Prix au l	Prix au kg	Densité	COV en % par kg	Taxe COV par kg
706748	seidenmatt	10 L	27.65	26.79	1.03	–	–
706743	seidenmatt	2.5 L	33.25	32.22	1.03	–	–
706751	hochglänzend	10 L	27.65	26.79	1.03	–	–
706750	hochglänzend	2.5 L	33.25	32.22	1.03	–	–

**Lacke Grundierung lösemittelhaltig**

**Capalac Rapid Primer**



Rationeller, schnelltrocknender Vorlack mit sehr guter Haftung.

**Laque - apprêt à base de solvant**

Couche de fond efficace, à séchage rapide et très bonne adhérence.

Gebindeart	Eimer	Type de contenant	Seau
Abtontechnologie	■	Coloration	■
Artikelkategorie	C1	Catégorie d'article	C1
Verbrauch	80–120 ml/m <sup>2</sup>	Consommation	80–120 ml/m <sup>2</sup>

Mat.-Nr.	Farbton	Verpackung	Preis pro L	Preis pro KG	Dichte	VOC in % pro kg	VOC Abgabe pro kg
Nr. d'Article	Teinte	Emballage	Prix au l	Prix au kg	Densité	COV en % par kg	Taxe COV par kg
876296	Basis W	4.75 L	31.85	19.91	1.60	–	–
955293	Basis W	0.713 L	35.65	22.28	1.60	–	–
876298	Basis T	4 L	31.85	22.04	1.45	–	–
955292	Basis T	0.6 L	35.65	24.67	1.45	–	–

Basis W auch unabgetönt verarbeitbar

La base W peut également être utilisée sans teinte.

**Capalac Allgrund**



Für guthaftende, schnelltrocknende Grundanstriche mit vollwertigem Korrosionsschutz.

Pour des couches d'apprêt adhérentes, à séchage rapide et à protection anticorrosion totale.

Gebindeart	Eimer / Dose	Type de contenant	Seau / boîte
Abtontechnologie	■	Coloration	■
Artikelkategorie	C1	Catégorie d'article	C1
Verbrauch	80–150 ml/m <sup>2</sup>	Consommation	80–150 ml/m <sup>2</sup>

Mat.-Nr.	Farbton	Verpackung	Preis pro L	Preis pro KG	Dichte	VOC in % pro kg	VOC Abgabe pro kg
Nr. d'Article	Teinte	Emballage	Prix au l	Prix au kg	Densité	COV en % par kg	Taxe COV par kg
64609	Basis W	2.375 L	30.80	23.87	1.29	–	–
928286	Basis W	0.713 L	31.85	24.68	1.29	–	–
845004	Basis T	2.125 L	30.80	25.67	1.20	–	–
928314	Basis T	0.638 L	31.85	26.53	1.20	–	–

Basis W auch unabgetönt verarbeitbar

La base W peut également être utilisée sans teinte.

**Capalac 2K-EP-Haftgrund**



Für eine haftvermittelnde Grundierung für Ein- und zweikomponentige Deckbeschichtungen auf nichtsaugenden, starren Untergründen.

Pour une couche de fond favorisant l'adhérence pour les couches de finition à un et deux composants sur des substrats rigides et non absorbants.

Gebindeart	Eimer / Dose	Type de contenant	Seau / boîte
Abtontechnologie	-	Coloration	-
Artikelkategorie	C1	Catégorie d'article	C1
Verbrauch	120-170 g/m²	Consommation	120-170 g/m²

Mat.-Nr.	Farbton	Beschreibung	Verpackung	Preis pro KG	Dichte	VOC in % pro kg	VOC Abgabe pro kg
Nr. d'Article	Teinte	Description	Emballage	Prix au kg	Densité	COV en % par kg	Taxe COV par kg
794277	RAL 7035	-	10 KG	34.10	-	-	-
782300	RAL 7035	-	1 KG	39.50	-	-	-

Lieferbar nur solange Vorrat

Disponible uniquement dans la limite des stocks disponibles

**Capalac Vorlack**



Zur Vorlackierung von Holz- und Metallflächen, schnelltrocknend und sehr gut füllend.

Pour le prélaquage des surfaces en bois et en métal, à séchage rapide et excellentes propriétés de remplissage.

Gebindeart	Eimer	Type de contenant	Seau
Abtontechnologie	-	Coloration	-
Artikelkategorie	C1	Catégorie d'article	C1
Verbrauch	80-120 ml/m²	Consommation	80-120 ml/m²

Mat.-Nr.	Farbton	Verpackung	Preis pro L	Preis pro KG	Dichte	VOC in % pro kg	VOC Abgabe pro kg
Nr. d'Article	Teinte	Emballage	Prix au l	Prix au kg	Densité	COV en % par kg	Taxe COV par kg
75621	weiss	5 L	26.95	16.84	1.60	-	-

**Capalac GrundierWeiss**



Deckende Grundierung mit füllenden und imprägnierenden Eigenschaften für Holzbauteile, nur für aussen.

Apprêt opaque avec des propriétés de remplissage et d'imprégnation pour les composants en bois, pour usage extérieur seulement.

Gebindeart	Eimer	Type de contenant	Seau
Abtontechnologie	■	Coloration	■
Artikelkategorie	C1	Catégorie d'article	C1
Verbrauch	ca. 100 ml/m²	Consommation	ca. 100 ml/m²

Mat.-Nr.	Farbton	Verpackung	Preis pro L	Preis pro KG	Dichte	VOC in % pro kg	VOC Abgabe pro kg
Nr. d'Article	Teinte	Emballage	Prix au l	Prix au kg	Densité	COV en % par kg	Taxe COV par kg
701926	weiss	10 L	24.35	16.23	1.50	3.7%	0.11
701931	Basis W	2.375 L	30.10	20.06	1.50	-	-

**Lacke Decklack lösemittelhaltig**

**Capalac PU-Haftemal**



Haftstarker Allrounder für hochwertige, rationelle Renovationsanstriche und Neulackierungen.

**Laque - laque de finition à base de solvant**

Laque polyvalente hautement adhésive pour des couches de rénovation de haute qualité et efficaces et des peintures sur supports neufs.

Gebindeart	Eimer / Dose	Type de contenant	Seau / boîte
Abtontechnologie	■	Coloration	■
Artikelkategorie	C1	Catégorie d'article	C1
Verbrauch	ca. 120 ml/m²	Consommation	ca. 120 ml/m²

Mat.-Nr.	Farbton	Verpackung	Preis pro L	Preis pro KG	Dichte	VOC in % pro kg	VOC Abgabe pro kg
Nr. d'Article	Teinte	Emballage	Prix au l	Prix au kg	Densité	COV en % par kg	Taxe COV par kg
876290	weiss	5 L	31.30	23.36	1.34	-	-
876291	RAL 9010	5 L	31.30	24.08	1.30	-	-
876292	Basis W	4.75 L	31.30	24.26	1.29	-	-
955295	Basis W	0.713 L	34.81	26.98	1.29	-	-
979529	Basis T	4 L	25.45	20.04	1.27	-	-
955294	Basis T	0.6 L	33.10	26.06	1.27	-	-

**Capalac PU-Haftemal Pro**



Seidenglänzender Kunstharzlack für aussen und innen, rationelle Renovationsanstriche auf Altanstriche, Holz, Metall, Kunststoff usw.

Laque de résine synthétique à brillance satinée pour l'extérieur et l'intérieur, pour peintures de rénovation efficaces sur anciens revêtements, bois, métal, plastique, etc.

Gebindeart	Eimer / Dose	Type de contenant	Seau / boîte
Abtontechnologie	■	Coloration	■
Artikelkategorie	C1	Catégorie d'article	C1
Verbrauch	ca. 120 ml/m²	Consommation	ca. 120 ml/m²

Mat.-Nr.	Farbton	Verpackung	Preis pro L	Preis pro KG	Dichte	VOC in % pro kg	VOC Abgabe pro kg
Nr. d'Article	Teinte	Emballage	Prix au l	Prix au kg	Densité	COV en % par kg	Taxe COV par kg
547946	RAL 9010	5 L	31.85	24.50	1.30	-	-
547720	Basis W	4.75 L	31.85	26.54	1.20	-	-
547719	Basis W	0.95 L	36.30	30.25	1.20	-	-
548193	Basis T	4 L	31.85	31.85	1.00	-	-
547721	Basis T	0.8 L	36.30	44.68	0.81	-	-



Capalac BaseTop



Für rationelle Grund-, Zwischen- und Schlussanstriche aus einem Topf, seidenglänzend.

Pour des couches d'apprêt, intermédiaires et de finition efficaces d'un seul et même pot, brillance satinée.

Gebindeart	Eimer / Dose	Type de contenant	Seau / boîte
Abtontechnologie	■	Coloration	■
Artikelkategorie	C1	Catégorie d'article	C1
Verbrauch	ca. 120 ml/m <sup>2</sup>	Consommation	ca. 120 ml/m <sup>2</sup>

Mat.-Nr.	Farbton	Verpackung	Preis pro L	Preis pro KG	Dichte	VOC in % pro kg	VOC Abgabe pro kg
Nr. d'Article	Teinte	Emballage	Prix au l	Prix au kg	Densité	COV en % par kg	Taxe COV par kg
612429	RAL 9010	5 L	28.80	20.57	1.40	-	-
75915	Basis W	4.75 L	29.55	21.26	1.39	-	-
928296	Basis W	0.713 L	34.10	24.53	1.39	-	-
752011	Basis T	4 L	29.55	23.09	1.28	-	-
928297	Basis T	0.6 L	34.10	26.64	1.28	-	-

Basis W auch unabgetönt verarbeitbar

La base W peut également être utilisée sans teinte.

Capalac Seidenmatt-Buntlack



Hochwertiger Seidenmatt-Lack für Decklackierungen.

Laque mate satinée de haute qualité pour les couches de finition.

Gebindeart	Eimer / Dose	Type de contenant	Seau / boîte
Abtontechnologie	■	Coloration	■
Artikelkategorie	C1	Catégorie d'article	C1
Verbrauch	ca. 120 ml/m <sup>2</sup>	Consommation	ca. 120 ml/m <sup>2</sup>

Mat.-Nr.	Farbton	Verpackung	Preis pro L	Preis pro KG	Dichte	VOC in % pro kg	VOC Abgabe pro kg
Nr. d'Article	Teinte	Emballage	Prix au l	Prix au kg	Densité	COV en % par kg	Taxe COV par kg
703686	Basis W	2.375 L	32.05	24.84	1.29	-	-
928295	Basis W	0.713 L	33.10	25.65	1.29	-	-
928431	Basis T	2 L	32.05	25.24	1.27	-	-
928301	Basis T	0.6 L	33.10	26.06	1.27	-	-

Basis W auch unabgetönt verarbeitbar

La base W peut également être utilisée sans teinte.

Capalac SL Gloss



Hochwertiger, sehr beständiger, silikon-modifizierter Alkydharzlack, hochglänzend.

Laque à base de résine alkyde modifiée à la silicone de haute qualité, très résistante et très brillante.

Gebindeart	Eimer / Dose	Type de contenant	Seau / boîte
Abtontechnologie	■	Coloration	■
Artikelkategorie	C1	Catégorie d'article	C1
Verbrauch	ca. 120 ml/m <sup>2</sup>	Consommation	ca. 120 ml/m <sup>2</sup>

Mat.-Nr.	Farbton	Verpackung	Preis pro L	Preis pro KG	Dichte	VOC in % pro kg	VOC Abgabe pro kg
Nr. d'Article	Teinte	Emballage	Prix au l	Prix au kg	Densité	COV en % par kg	Taxe COV par kg
746529	Basis W	4.75 L	35.30	28.58	1.23	-	-
942066	Basis W	0.713 L	39.85	32.25	1.24	-	-
746531	Basis T	4 L	35.30	37.16	0.95	-	-
942067	Basis T	0.6 L	39.85	41.95	0.95	-	-

Basis W auch unabgetönt verarbeitbar

La base W peut également être utilisée sans teinte.

Capalac Dickschichtlack



1-Topf- Metallschutzlack für farbige Gestaltung und Schutzbeschichtung sowie als Korrosionsschutz.

Laque de protection pour métal d'un seul et même pot, permettant de créer un revêtement de protection coloré, tout en offrant une protection contre la corrosion.

Gebindeart	Eimer / Dose	Type de contenant	Seau / boîte
Abtontechnologie	■	Coloration	■
Artikelkategorie	C1	Catégorie d'article	C1
Verbrauch	100–135 ml/m <sup>2</sup>	Consommation	100–135 ml/m <sup>2</sup>

Mat.-Nr.	Farbton	Verpackung	Preis pro L	Preis pro KG	Dichte	VOC in % pro kg	VOC Abgabe pro kg
Nr. d'Article	Teinte	Emballage	Prix au l	Prix au kg	Densité	COV en % par kg	Taxe COV par kg
724237	RAL 9006	2.5 L	35.50	29.10	1.22	-	-
724236	RAL 9006	0.75 L	36.70	30.08	1.22	-	-
701953	RAL 9007	2.5 L	33.80	26.41	1.28	-	-
818784	Basis W	9.5 L	29.90	23.18	1.29	-	-
701936	Basis W	2.375 L	35.50	27.52	1.29	-	-
928292	Basis W	0.713 L	36.70	28.44	1.29	-	-
941094	Basis EG	9 L	29.90	23.36	1.28	-	-
786894	Basis EG	2.25 L	35.50	27.73	1.28	-	-
928299	Basis EG	0.675 L	36.70	28.67	1.28	-	-
819936	Basis T	8 L	29.90	23.92	1.25	-	-
701945	Basis T	2 L	35.50	28.40	1.25	-	-
928293	Basis T	0.6 L	36.70	29.36	1.25	-	-

Capalac Heizkörperlack



Schnelltrocknender Alkydharzlack für Heizkörper, exzellentes Seidenglanz-Finish, hohe Schlag- und Stossfestigkeit, vergilbungsbeständig bis 90 °C.

Laque à base de résine alkyde, à séchage rapide, pour radiateurs, excellente brillance satinée, haute résistance aux chocs et aux impacts, résistant au jaunissement jusqu'à 90 °C.

Gebindeart	Eimer	Type de contenant	Seau
Abtontechnologie	-	Coloration	-
Artikelkategorie	C1	Catégorie d'article	C1
Verbrauch	ca. 125 g/m <sup>2</sup>	Consommation	ca. 125 g/m <sup>2</sup>

Mat.-Nr.	Farbton	Verpackung	Preis pro L	Preis pro KG	Dichte	VOC in % pro kg	VOC Abgabe pro kg
Nr. d'Article	Teinte	Emballage	Prix au l	Prix au kg	Densité	COV en % par kg	Taxe COV par kg
548806	weiss	5 L	30.70	23.44	1.31	-	-
548361	RAL 9010	5 L	30.70	24.56	1.25	-	-

Capalac Kunstharz-Klarlack



Transparente Versiegelung auf Holz und Metall, Schutzversiegelung auf seidenmatten Decklacken.

Scellement transparent sur bois et métal, scellement de protection sur couches de finition mates satinées.

Gebindeart	Eimer / Dose	Type de contenant	Seau / boîte
Abtontechnologie	-	Coloration	-
Artikelkategorie	C1	Catégorie d'article	C1
Verbrauch	80-140 ml/m <sup>2</sup>	Consommation	80-140 ml/m <sup>2</sup>

Mat.-Nr.	Farbton	Verpackung	Preis pro L	Preis pro KG	Dichte	VOC in % pro kg	VOC Abgabe pro kg
Nr. d'Article	Teinte	Emballage	Prix au l	Prix au kg	Densité	COV en % par kg	Taxe COV par kg
47809	glänzend	2.5 L	14.65	16.28	0.90	-	-
47811	glänzend	0.75 L	15.75	17.50	0.90	-	-
50447	seidenmatt	2.5 L	14.65	15.42	0.95	-	-
48372	seidenmatt	0.75 L	15.75	16.57	0.95	-	-

Ergänzungssortiment Lacke

Capalac Lackspachtel



Fleck- und Flächenspachtel auf Holz, grundiertem Metall, innen und aussen, geringer Schwund, direkt überlackierbar, hohe Füllkraft.

Gamme complémentaire de laques

Mastic pour des surfaces plus ou moins grandes sur bois, métal apprêté, pour l'intérieur et l'extérieur, faible retrait, peut être peint directement, pouvoir de remplissage élevé.

Gebindeart	Tube / Dose	Type de contenant	Tube / boîte
Abtontechnologie	-	Coloration	-
Artikelkategorie	C1	Catégorie d'article	C1
Verbrauch	-	Consommation	-

Mat.-Nr.	Farbton	Verpackung	Preis	Einheit	Dichte	VOC in % pro kg	VOC Abgabe pro kg
Nr. d'Article	Teinte	Emballage	Prix	Unité	Densité	COV en % par kg	Taxe COV par kg
706754	weiss	1 ST	16.60	pro 1 ST	1.90	-	-
706758	weiss	1 ST	29.05	pro 1 ST	1.90	-	-

Capalac Elastofill



Elastische 2K PU Reparaturmasse auf Holz, innen und aussen, schwundfrei, sehr gute Haftung inkl. Härter.

Mastic de réparation PU bi-composant élastique pour bois, pour l'intérieur et l'extérieur, sans retrait, très bonne adhérence, durcisseur inclus.

Gebindeart	Dose	Type de contenant	Boîte
Abtontechnologie	-	Coloration	-
Artikelkategorie	C1	Catégorie d'article	C1
Verbrauch	-	Consommation	-

Mat.-Nr.	Farbton	Verpackung	Preis	Einheit	Dichte	VOC in % pro kg	VOC Abgabe pro kg
Nr. d'Article	Teinte	Emballage	Prix	Unité	Densité	COV en % par kg	Taxe COV par kg
546384	beige	1 ST	22.60	pro 1 ST	-	-	-

Capalac PU-Härter



Zusatz als Trocknungsbeschleuniger für Alkydharzlacke.

Additif comme accélérateur de séchage pour les laques à base de résine alkyde.

Gebindeart	Flasche	Type de contenant	Bouteille
Abtontechnologie	-	Coloration	-
Artikelkategorie	C1	Catégorie d'article	C1
Verbrauch	-	Consommation	-

Mat.-Nr.	Farbton	Verpackung	Preis pro L	Preis pro KG	Dichte	VOC in % pro kg	VOC Abgabe pro kg
Nr. d'Article	Teinte	Emballage	Prix au l	Prix au kg	Densité	COV en % par kg	Taxe COV par kg
701798	transparent	1 L	61.90	61.29	1.01	-	-
701790	transparent	0.5 L	62.95	62.33	1.01	-	-

Zugabe von 5-15 Vol%

Ajout de 5 à 15% du volume

**AF-Verdünner**



Aromatenfreie Verdünnung für Alykdhazlacke sowie zur KonsistenzEinstellung von z.B. Capalac PU-Haftemal.

Diluant sans aromates pour les laques à base de résine alkyde ainsi que pour corriger la consistance de la laque adhésive PU Capalac, par exemple.

Gebindeart	Kanister	Type de contenant	Bidon
Abtontechnologie	-	Coloration	-
Artikelkategorie	C1	Catégorie d'article	C1
Verbrauch	-	Consommation	-

Mat.-Nr.	Farbton	Verpackung	Preis pro L	Preis pro KG	Dichte	VOC in % pro kg	VOC Abgabe pro kg
Nr. d'Article	Teinte	Emballage	Prix au l	Prix au kg	Densité	COV en % par kg	Taxe COV par kg
155	transparent	5 L	10.20	13.08	0.78	-	-
740	transparent	1 L	14.80	18.97	0.78	-	-

**Ergänzungssortiment Lacke - Spraydosen**

**Capalac 2K Epoxy Grundierfüller**



Haftet auf allen metallischen Untergründen wie Stahlblech und Aluminium.

- Inhalt 200ml

Gebindeart	Spraydose
Abtontechnologie	-
Artikelkategorie	C2
Verbrauch	-

Mat.-Nr.	Farbton	Verpackung	Preis	Einheit	Dichte	VOC in % pro kg	VOC Abgabe pro kg
Nr. d'Article	Teinte	Emballage	Prix	Unité	Densité	COV en % par kg	Taxe COV par kg
924111	weiss	1 ST	23.85	pro 1 ST	0.90	-	-

**Gamme complémentaire de laques - aérosols**

Adhère sur tous les supports métalliques tels que la tôle d'acier et l'aluminium.

- Contenu 200ml

Type de contenant	Aérosol
Coloration	-
Catégorie d'article	C2
Consommation	-

**Capalac Isoliergrund**



Isolierende Grundierung für Anstriche im Innen und Aussenbereich. Verhindert das durchschlagen von Problemstellen wie Russ, Fett, Wasser-ränder.

- Inhalt 400ml

Gebindeart	Spraydose
Abtontechnologie	-
Artikelkategorie	C2
Verbrauch	-

Mat.-Nr.	Farbton	Verpackung	Preis	Einheit	Dichte	VOC in % pro kg	VOC Abgabe pro kg
Nr. d'Article	Teinte	Emballage	Prix	Unité	Densité	COV en % par kg	Taxe COV par kg
924107	weiss	1 ST	18.90	pro 1 ST	1.18	-	-

Apprêt isolant pour peinture intérieure et extérieure. Empêche la pénétration de la suie, de la graisse, des taches d'eau et autres zones problématiques.

- Contenu 400ml

Type de contenant	Aérosol
Coloration	-
Catégorie d'article	C2
Consommation	-

**Capalac 1K Füllprimer**



Universelle 1K Grundierung mit hervorragender Haftung.

- Inhalt 400ml

Gebindeart	Spraydose
Abtontechnologie	-
Artikelkategorie	C2
Verbrauch	-

Mat.-Nr.	Farbton	Verpackung	Preis	Einheit	Dichte	VOC in % pro kg	VOC Abgabe pro kg
Nr. d'Article	Teinte	Emballage	Prix	Unité	Densité	COV en % par kg	Taxe COV par kg
924105	weiss	1 ST	18.90	pro 1 ST	0.89	-	-
924106	lichtgrau	1 ST	18.90	pro 1 ST	0.82	-	-

Apprêt universel mono-composant offrant une excellente adhérence.

- Contenu 400ml

Type de contenant	Aérosol
Coloration	-
Catégorie d'article	C2
Consommation	-

**Capalac Heizkörperlack - Spraydose**



Dauerwärmebeständiger Heizkörperlack zum renovieren und ausbessern von Heizkörpern, Warmwasserrohren etc.

- Inhalt 400ml

Gebindeart	Spraydose
Abtöntechnologie	-
Artikelkategorie	C2
Verbrauch	-

Laque pour radiateurs durablement résistante à la chaleur pour la rénovation et la réparation de radiateurs, conduites d'eau chaude, etc.

- Contenu 400ml

Type de contenant	Aérosol
Coloration	-
Catégorie d'article	C2
Consommation	-

Mat.-Nr.	Farbton	Verpackung	Preis	Einheit	Dichte	VOC in % pro kg	VOC Abgabe pro kg
Nr. d'Article	Teinte	Emballage	Prix	Unité	Densité	COV en % par kg	Taxe COV par kg
924108	NCS S 0500-N	1 ST	18.20	pro 1 ST	0.84	-	-
924109	RAL 9016	1 ST	18.20	pro 1 ST	0.84	-	-
924110	RAL 9010	1 ST	18.20	pro 1 ST	0.84	-	-

**Capalac 1K Klarlack**



Transparente Versiegelung auf Holz.

- Inhalt 400ml

Gebindeart	Spraydose
Abtöntechnologie	-
Artikelkategorie	C2
Verbrauch	-

Imperméabilisant transparent sur bois.

- Contenu 400ml

Type de contenant	Aérosol
Coloration	-
Catégorie d'article	C2
Consommation	-

Mat.-Nr.	Farbton	Verpackung	Preis	Einheit	Dichte	VOC in % pro kg	VOC Abgabe pro kg
Nr. d'Article	Teinte	Emballage	Prix	Unité	Densité	COV en % par kg	Taxe COV par kg
924112	transparent	1 ST	18.60	pro 1 ST	0.99	-	-

**Holzschutz Grundierung wasserbasis**



**Capacryl Holzschutz-Grund**

Wasserverdünnbare, farblose Holzschutzgrundierung mit vorbeugender Wirkung gegen Bläue und holzerstörenden Pilzbefall.

Gebindeart	Eimer
Abtöntechnologie	-
Artikelkategorie	C1
Verbrauch	80-100 ml/m²

**Apprêt à base aqueuse pour protection du bois**

Apprêt de protection du bois incolore, diluable à l'eau, à effet préventif contre le bleuissement et les attaques fongiques destructrices du bois.

Type de contenant	Seau
Coloration	-
Catégorie d'article	C1
Consommation	80-100 ml/m²

Mat.-Nr.	Farbton	Verpackung	Preis pro L	Preis pro KG	Dichte	VOC in % pro kg	VOC Abgabe pro kg
Nr. d'Article	Teinte	Emballage	Prix au l	Prix au kg	Densité	COV en % par kg	Taxe COV par kg
966778	transparent	10 L	22.00	21.57	1.02	-	-
966777	transparent	2.5 L	25.25	24.75	1.02	-	-

**Capacryl Holz-IsoGrund**



Für isolierende Grundanstriche auf Holz und Holzwerkstoffen, innen und aussen.

Gebindeart	Eimer
Abtöntechnologie	-
Artikelkategorie	C1
Verbrauch	100-130 ml/m²

Pour apprêts isolants sur bois et matériaux à base de bois, pour l'intérieur et l'extérieur.

Type de contenant	Seau
Coloration	-
Catégorie d'article	C1
Consommation	100-130 ml/m²

Mat.-Nr.	Farbton	Verpackung	Preis pro L	Preis pro KG	Dichte	VOC in % pro kg	VOC Abgabe pro kg
Nr. d'Article	Teinte	Emballage	Prix au l	Prix au kg	Densité	COV en % par kg	Taxe COV par kg
939345	weiss	10 L	29.60	22.26	1.33	-	-
939346	weiss	2.5 L	35.30	26.54	1.33	-	-



**Holzschutz Deckbeschichtung wasserbasis**

**Revêtement de finition à base aqueuse pour protection du bois**

Capadur Color Wetterschutzfarbe NQG



Wirkstoffhaltige, elastische Spezialfarbe für farbige Holzanstriche, strukturerhaltend, seidenmatt, aussen.

Peinture spéciale élastique contenant des principes actifs pour des peintures colorées sur bois, préservant la structure, mat satiné, pour l'extérieur.

Gebindeart	Eimer / Dose
Abtontechnologie	▲
Artikelkategorie	C1
Verbrauch	ca. 150 ml/m <sup>2</sup>

Type de contenant	Seau / boîte
Coloration	▲
Catégorie d'article	C1
Consommation	ca. 150 ml/m <sup>2</sup>

Mat.-Nr.	Farbton	Verpackung	Preis pro L	Preis pro KG	Dichte	VOC in % pro kg	VOC Abgabe pro kg
Nr. d'Article	Teinte	Emballage	Prix au l	Prix au kg	Densité	COV en % par kg	Taxe COV par kg
908151	weiss	10 L	23.20	18.56	1.25	-	-
908152	weiss	5 L	25.45	20.36	1.25	-	-
908196	Basis 1	4.8 L	25.45	20.36	1.25	-	-
908198	Basis 1	0.7 L	30.00	24.00	1.25	-	-
908200	Basis 2	4.8 L	25.45	22.52	1.13	-	-
908202	Basis 2	0.7 L	30.00	26.55	1.13	-	-
908204	Basis 3	4.8 L	25.45	23.56	1.08	-	-
908206	Basis 3	0.7 L	30.00	27.78	1.08	-	-

**Lasuren Deckbeschichtung wasserbasis**

**Vernis - revêtement de finition à base aqueuse**

Danske Holzgel Aqua



Tropfgehemmte, offenporige, dünn-schichtige Holzschutzlasur, witterungsbeständig und mit Filmkonservierung; für aussen.

Lasure de protection du bois à pores ouverts, faible égouttement, couche mince, résistant aux intempéries et avec préservation du film, pour usage extérieur.

Gebindeart	Eimer / Dose
Abtontechnologie	-
Artikelkategorie	C1
Verbrauch	50-110 ml/m <sup>2</sup>

Type de contenant	Seau / boîte
Coloration	-
Catégorie d'article	C1
Consommation	50-110 ml/m <sup>2</sup>

Mat.-Nr.	Farbton	Verpackung	Preis pro L	Preis pro KG	Dichte	VOC in % pro kg	VOC Abgabe pro kg
Nr. d'Article	Teinte	Emballage	Prix au l	Prix au kg	Densité	COV en % par kg	Taxe COV par kg
557128	Pinie	5 L	24.50	23.79	1.03	-	-
958363	Pinie	0.75 L	29.00	28.14	1.03	-	-
557132	Eiche	5 L	24.50	23.79	1.03	-	-
958365	Eiche	0.75 L	29.00	28.14	1.03	-	-
557126	Kiefer	5 L	24.50	23.79	1.03	-	-
957978	Kiefer	0.75 L	29.00	28.14	1.03	-	-
557130	Lärche	5 L	24.50	23.67	1.04	-	-
958364	Lärche	0.75 L	29.00	28.03	1.03	-	-
557134	Walnuss	5 L	24.50	23.88	1.03	-	-
958366	Walnuss	0.75 L	29.00	28.14	1.03	-	-
557136	Nussbaum	5 L	24.50	23.79	1.03	-	-
958367	Nussbaum	0.75 L	29.00	28.14	1.03	-	-
557140	Palisander	5 L	24.50	23.67	1.04	-	-
958368	Palisander	0.75 L	29.00	28.03	1.03	-	-
557144	Kastanie	5 L	24.50	23.95	1.02	-	-
958370	Kastanie	0.75 L	29.00	28.03	1.03	-	-
557142	Ebenholz	5 L	24.50	23.79	1.03	-	-
958369	Ebenholz	0.75 L	29.00	28.14	1.03	-	-
557148	farblos	5 L	24.50	24.34	1.01	-	-
958371	farblos	0.75 L	29.00	28.14	1.03	-	-

Capadur DecorLasur



Dekorative, wirkstofffreie, wasserverdünnbare, nicht schichtbildende PU-Holzlasur, hoch diffusionsfähig und elastisch, innen und aussen.

Lasure PU pour bois décorative, sans substance active, diluable à l'eau, ne formant pas de couches, hautement diffusible et élastique, pour l'intérieur et l'extérieur.

Gebindeart	Eimer / Dose	Type de contenant	Seau / boîte
Abtöntechnologie	▲	Coloration	▲
Artikelkategorie	C1	Catégorie d'article	C1
Verbrauch	90–250 ml/m <sup>2</sup>	Consommation	90–250 ml/m <sup>2</sup>

Mat.-Nr.	Farbton	Verpackung	Preis pro L	Preis pro KG	Dichte	VOC in % pro kg	VOC Abgabe pro kg
Nr. d'Article	Teinte	Emballage	Prix au l	Prix au kg	Densité	COV en % par kg	Taxe COV par kg
715956	Basis W	5 L	27.30	25.28	1.08	–	–
807486	Basis W	0.75 L	31.85	29.49	1.08	–	–
715955	Basis T	5 L	27.30	26.25	1.04	–	–
907793	Basis T	0.75 L	31.85	30.63	1.04	–	–

Basis W auch unabgetönt verarbeitbar

La base W peut également être utilisée sans teinte.

Capadur GreyWood



Nicht schichtbildende Holzlasur auf Alkyd-Acrylharzbasis, mit Filmkonservierung. Durch hochwertige Pigmentkombination wird die natürliche Vergrauung des Holzes nachempfunden, aussen.

Lasure pour bois à base de résine acrylique-alkyde, ne formant pas de couches, avec préservation du film. Grâce à une combinaison pigmentaire de haute qualité, le grisaillement naturel du bois est imité, pour un usage extérieur.

Gebindeart	Eimer / Dose	Type de contenant	Seau / boîte
Abtöntechnologie	▲	Coloration	▲
Artikelkategorie	C1	Catégorie d'article	C1
Verbrauch	80–120 ml/m <sup>2</sup>	Consommation	80–120 ml/m <sup>2</sup>

Mat.-Nr.	Farbton	Verpackung	Preis pro L	Preis pro KG	Dichte	VOC in % pro kg	VOC Abgabe pro kg
Nr. d'Article	Teinte	Emballage	Prix au l	Prix au kg	Densité	COV en % par kg	Taxe COV par kg
803921	Basis	5 L	37.65	36.34	1.04	–	–
906654	Basis	0.75 L	42.20	40.37	1.05	–	–

In 16 Graustufen über Color Express tönbar

Teintable en 16 niveaux de gris avec Color Express

Capadur Silverstyle



Nicht schichtbildende Holzlasur auf Alkyd-Acrylharzbasis, mit Metallicpigmenten zur Erzielung eines besonders edlen Effekts, innen und aussen.

Lasure pour bois à base de résine acrylique-alkyde, ne formant pas de couches, avec pigments métalliques pour obtenir un effet particulièrement élégant, pour l'intérieur et l'extérieur.

Gebindeart	Eimer / Dose	Type de contenant	Seau / boîte
Abtöntechnologie	▲	Coloration	▲
Artikelkategorie	C1	Catégorie d'article	C1
Verbrauch	80–110 ml/m <sup>2</sup>	Consommation	80–110 ml/m <sup>2</sup>

Mat.-Nr.	Farbton	Verpackung	Preis pro L	Preis pro KG	Dichte	VOC in % pro kg	VOC Abgabe pro kg
Nr. d'Article	Teinte	Emballage	Prix au l	Prix au kg	Densité	COV en % par kg	Taxe COV par kg
803927	stardust	5 L	36.45	36.30	1.00	–	–
906655	stardust	0.75 L	42.20	41.16	1.03	–	–

**Holzschutz Grundierung lösemittelhaltig**

**Apprêt à base de solvant pour protection du bois**

**Capalac Holz-Imprägniergrund**



Verfestigender Holzgrund mit hohem Eindringvermögen; nur für aussen.

Apprêt de renforcement pour bois à haut pouvoir de pénétration. Pour usage extérieur seulement.

Gebindeart	Kanister / Eimer
Abtontechnologie	-
Artikelkategorie	C1
Verbrauch	70-100 ml/m²

Type de contenant	Bidon / seau
Coloration	-
Catégorie d'article	C1
Consommation	70-100 ml/m²

Mat.-Nr.	Farbton	Verpackung	Preis pro L	Preis pro KG	Dichte	VOC in % pro kg	VOC Abgabe pro kg
Nr. d'Article	Teinte	Emballage	Prix au l	Prix au kg	Densité	COV en % par kg	Taxe COV par kg
846491	transparent	10 L	16.05	19.57	0.82	-	-
846490	transparent	2.5 L	21.80	26.59	0.82	-	-

**Lasuren Deckbeschichtung lösemittelhaltig**

**Danske Imprägniergel**



Tropfgehemmte, offenporige, dünn-schichtige Holzschutzlasur, witterungsbeständig durch Hydroperleffekt und mit Filmkonservierung; für aussen.

**Vernis - revêtement de finition à base de solvant**

Lasure de protection du bois à pores ouverts, faible égouttement, couche mince, résistant aux intempéries grâce à l'effet déperlant, avec préservation du film, pour usage extérieur.

Gebindeart	Eimer / Dose
Abtontechnologie	-
Artikelkategorie	C1
Verbrauch	80-120 ml/m²

Type de contenant	Seau / boîte
Coloration	-
Catégorie d'article	C1
Consommation	80-120 ml/m²

Mat.-Nr.	Farbton	Verpackung	Preis pro L	Preis pro KG	Dichte	VOC in % pro kg	VOC Abgabe pro kg
Nr. d'Article	Teinte	Emballage	Prix au l	Prix au kg	Densité	COV en % par kg	Taxe COV par kg
938429	Pinie	5 L	22.95	27.65	0.83	-	-
938428	Pinie	0.75 L	27.45	33.05	0.83	-	-
938436	Eiche	5 L	22.95	27.65	0.83	-	-
938434	Eiche	0.75 L	27.45	33.05	0.83	-	-
938453	Kiefer	5 L	22.95	27.65	0.83	-	-
938452	Kiefer	0.75 L	27.45	33.05	0.83	-	-
938432	Lärche	5 L	22.95	27.65	0.83	-	-
938431	Lärche	0.75 L	27.45	33.05	0.83	-	-
938438	Walnuss	5 L	22.95	27.65	0.83	-	-
938437	Walnuss	0.75 L	27.45	33.05	0.83	-	-
938441	Nussbaum	5 L	22.95	27.65	0.83	-	-
938440	Nussbaum	0.75 L	27.45	33.05	0.83	-	-
938444	Pailsander	5 L	22.95	27.65	0.83	-	-
938443	Pailsander	0.75 L	27.45	33.05	0.83	-	-
938450	Kastanie	5 L	22.95	27.65	0.83	-	-
938449	Kastanie	0.75 L	27.45	33.05	0.83	-	-
938447	Ebenholz	5 L	22.95	27.65	0.83	-	-
938446	Ebenholz	0.75 L	27.45	33.05	0.83	-	-
938425	Farblos	5 L	22.95	27.65	0.83	-	-
938424	Farblos	0.75 L	27.45	33.05	0.83	-	-

Danske Classic Lasur



Hochpigmentierte Holzlasur, besonders wasserabweisend und witterungsbeständig durch Hydroperleffekt, mit Filmkonservierung, aussen.

Lasure pour bois hautement pigmentée, particulièrement hydrofuge et résistant aux intempéries grâce à l'effet déperlant, avec préservation du film, pour un usage extérieur.

Gebindeart	Eimer / Dose	Type de contenant	Seau / boîte
Abtöntechnologie	–	Coloration	–
Artikelkategorie	C1	Catégorie d'article	C1
Verbrauch	80–120 ml/m <sup>2</sup>	Consommation	80–120 ml/m <sup>2</sup>

Mat.-Nr.	Farbton	Verpackung	Preis pro L	Preis pro KG	Dichte	VOC in % pro kg	VOC Abgabe pro kg
Nr. d'Article	Teinte	Emballage	Prix au l	Prix au kg	Densité	COV en % par kg	Taxe COV par kg
938516	Pinie	5 L	31.75	34.25	0.93	–	–
938515	Pinie	0.75 L	36.25	38.13	0.95	–	–
938495	Eiche	5 L	31.75	33.42	0.95	–	–
938494	Eiche	0.75 L	36.25	38.13	0.95	–	–
938513	Kiefer	5 L	31.75	33.42	0.95	–	–
938512	Kiefer	0.75 L	36.25	38.13	0.95	–	–
938492	Lärche	5 L	31.75	33.42	0.95	–	–
938491	Lärche	0.75 L	36.25	38.13	0.95	–	–
938498	Walnuss	5 L	31.75	33.42	0.95	–	–
938497	Walnuss	0.75 L	36.25	38.13	0.95	–	–
938501	Nussbaum	5 L	31.75	33.42	0.95	–	–
938500	Nussbaum	0.75 L	36.25	38.13	0.95	–	–
938504	Palisander	5 L	31.75	33.42	0.95	–	–
938503	Palisander	0.75 L	36.25	38.13	0.95	–	–
938510	Kastanie	5 L	31.75	33.42	0.95	–	–
938509	Kastanie	0.75 L	36.25	38.13	0.95	–	–
938507	Ebenholz	5 L	31.75	33.42	0.95	–	–
938506	Ebenholz	0.75 L	36.25	38.13	0.95	–	–
938520	Farblos	4.75 L	31.75	33.42	0.95	–	–
938518	Farblos	0.713 L	36.25	38.18	0.95	–	–

Danske RenoTech



Deckend pigmentiertes, gering Schicht bildendes, lösemittelhaltiges Holzbeschichtungsmittel, hoch wasserabweisend durch hydrophobe Zusätze.

Revêtement pigmenté opaque pour bois, à base de solvant, à faible formation de couches, très imperméable à l'eau grâce à des additifs hydrophobes.

Gebindeart	Eimer / Dose	Type de contenant	Seau / boîte
Abtöntechnologie	■	Coloration	■
Artikelkategorie	C1	Catégorie d'article	C1
Verbrauch	80–150 ml/m <sup>2</sup>	Consommation	80–150 ml/m <sup>2</sup>

Mat.-Nr.	Farbton	Verpackung	Preis pro L	Preis pro KG	Dichte	VOC in % pro kg	VOC Abgabe pro kg
Nr. d'Article	Teinte	Emballage	Prix au l	Prix au kg	Densité	COV en % par kg	Taxe COV par kg
937551	weiss	5 L	29.30	22.89	1.28	–	–
958526	weiss	0.7 L	33.80	26.41	1.28	–	–
938409	Basis T	4.25 L	29.30	30.84	0.95	–	–
958527	Basis T	0.6 L	33.80	35.58	0.95	–	–



**Fassade Dispersionsfarbe**

**Amphibolin**



Dünnschichtige, strukturerhaltende E.L.F.-Universalfarbe der Spitzenklasse auf Reinacrylatbasis. Fassaden- und Innenfarbe der neusten Generation. Sehr hoher Lichtindex.

Gebindeart	Eimer
Abtontechnologie	▲
Artikelkategorie	C1
Verbrauch	120–150 ml/m <sup>2</sup>

**Peinture à dispersion pour façades**

Peinture universelle à base d'acrylate pur, à couche mince, sans solvant et sans émission nocive, maintenant la structure. Peinture pour façades et intérieur de dernière génération. Indice de luminosité très élevé.

Type de contenant	Seau
Coloration	▲
Catégorie d'article	C1
Consommation	120–150 ml/m <sup>2</sup>

Mat.-Nr.	Farbton	Verpackung	Preis pro L	Preis pro KG	Dichte	VOC in % pro kg	VOC Abgabe pro kg
Nr. d'Article	Teinte	Emballage	Prix au l	Prix au kg	Densité	COV en % par kg	Taxe COV par kg
63442	weiss	12.5 L	19.70	14.33	1.38	–	–
749933	Basis 1	12.5 L	19.80	14.40	1.38	–	–
749934	Basis 1	7.5 L	20.90	15.18	1.38	–	–
749935	Basis 1	2.5 L	21.45	15.59	1.38	–	–
749936	Basis 1	1.25 L	22.55	16.34	1.38	–	–
749937	Basis 2	12.5 L	19.80	15.05	1.32	–	–
749938	Basis 2	7.5 L	20.90	15.86	1.32	–	–
749939	Basis 2	2.5 L	21.45	16.29	1.32	–	–
749940	Basis 2	1.25 L	22.55	17.08	1.32	–	–
749941	Basis 3	11.75 L	19.80	15.28	1.30	–	–
749943	Basis 3	7.05 L	20.90	16.11	1.30	–	–
749944	Basis 3	2.35 L	21.45	16.54	1.30	–	–
749945	Basis 3	1.175 L	22.55	17.34	1.30	–	–

**Fassade Silikonharzfarbe**

**Muresko**



Auf SilaCryl-Basis. Fassadenfarbe, matt, mit mineralischem Charakter und hohem Diffusionsvermögen.

Gebindeart	Eimer
Abtontechnologie	▲
Artikelkategorie	C1
Verbrauch	ca. 200 ml/m <sup>2</sup>

**Peinture à base de résine de silicone pour façades**

A base de SilaCryl. Peinture pour façades, mate, à caractère minéral et haute fusibilité.

Type de contenant	Seau
Coloration	▲
Catégorie d'article	C1
Consommation	ca. 200 ml/m <sup>2</sup>

Mat.-Nr.	Farbton	Verpackung	Preis pro L	Preis pro KG	Dichte	VOC in % pro kg	VOC Abgabe pro kg
Nr. d'Article	Teinte	Emballage	Prix au l	Prix au kg	Densité	COV en % par kg	Taxe COV par kg
26806	weiss	12.5 L	14.50	9.46	1.53	–	–
749985	Basis 1	12.5 L	14.50	9.90	1.46	–	–
749986	Basis 1	7.5 L	16.15	11.01	1.47	–	–
749987	Basis 1	2.5 L	16.55	11.30	1.47	–	–
749988	Basis 1	1.25 L	17.25	11.66	1.48	–	–
846284	Basis 2	12.5 L	14.50	10.03	1.45	–	–
846283	Basis 2	7.5 L	16.15	11.16	1.45	–	–
846271	Basis 2	2.5 L	16.55	11.45	1.45	–	–
846270	Basis 2	1.25 L	17.25	11.89	1.45	–	–
750136	Basis 3	11.75 L	14.50	10.25	1.41	–	–
750141	Basis 3	7.05 L	16.15	11.40	1.42	–	–
750166	Basis 3	2.35 L	16.55	11.69	1.42	–	–
750167	Basis 3	1.175 L	17.25	12.14	1.42	–	–

**Muresko Nespri-TEC**



Für die rationelle Fassadenbeschichtung im Nespri-TEC Spritzverfahren.

Pour un revêtement de façade efficace par procédé de pulvérisation Nespri-TEC.

Gebindeart	Eimer / Hobbock
Abtontechnologie	▲
Artikelkategorie	C1
Verbrauch	210–250 ml/m <sup>2</sup>

Type de contenant	Seau / hobbock
Coloration	▲
Catégorie d'article	C1
Consommation	210–250 ml/m <sup>2</sup>

Mat.-Nr.	Farbton	Verpackung	Preis pro L	Preis pro KG	Dichte	VOC in % pro kg	VOC Abgabe pro kg
Nr. d'Article	Teinte	Emballage	Prix au l	Prix au kg	Densité	COV en % par kg	Taxe COV par kg
814242	weiss	25 L	14.15	9.63	1.47	–	–
846725	Basis 1	12.5 L	14.50	9.90	1.46	–	–
846726	Basis 3	11.75 L	14.50	9.84	1.47	–	–

**AmphiSilan NQG**



Herausragende Bindemittel-Füllstoff-Kombination mit maximiertem Verschmutzungsschutz.

Excellente combinaison liant-agent de charge avec une protection maximale contre l'encrassement.

Gebindeart	Eimer	Type de contenant	Seau
Abtontechnologie	▲	Coloration	▲
Artikelkategorie	C1	Catégorie d'article	C1
Verbrauch	150–200 ml/m <sup>2</sup>	Consommation	150–200 ml/m <sup>2</sup>

Mat.-Nr.	Farbton	Verpackung	Preis pro L	Preis pro KG	Dichte	VOC in % pro kg	VOC Abgabe pro kg
Nr. d'Article	Teinte	Emballage	Prix au l	Prix au kg	Densité	COV en % par kg	Taxe COV par kg
823603	weiss	12.5 L	18.90	13.34	1.42	–	–
823652	Basis 1	12.5 L	18.90	13.34	1.42	–	–
823698	Basis 1	7.5 L	20.00	14.11	1.42	–	–
823666	Basis 3	11.75 L	18.90	13.16	1.44	–	–
823701	Basis 3	7.05 L	20.00	13.92	1.44	–	–

**AmphiSilan Nespri-TEC NQG**



Die einzigartige Technologie für nebelarmes Spritzen.

La technologie unique de pulvérisation pratique sans brouillard.

Gebindeart	Eimer	Type de contenant	Seau
Abtontechnologie	▲	Coloration	▲
Artikelkategorie	C1	Catégorie d'article	C1
Verbrauch	160–210 ml/m <sup>2</sup>	Consommation	160–210 ml/m <sup>2</sup>

Mat.-Nr.	Farbton	Verpackung	Preis pro L	Preis pro KG	Dichte	VOC in % pro kg	VOC Abgabe pro kg
Nr. d'Article	Teinte	Emballage	Prix au l	Prix au kg	Densité	COV en % par kg	Taxe COV par kg
823806	weiss	25 L	18.60	12.48	1.49	–	–
846723	Basis 1	12.5 L	18.90	12.74	1.48	–	–
846724	Basis 3	11.75 L	18.90	12.83	1.47	–	–

**ThermoSan NQG**



Besonders geeignet für Beschichtung auf WDVS mit Filmschutz gegen Algen- und Pilzbefall.

Particulièrement adaptée pour le revêtement d'ETICS avec film de protection contre les attaques d'algues et fongiques.

Gebindeart	Eimer	Type de contenant	Seau
Abtontechnologie	▲	Coloration	▲
Artikelkategorie	C1	Catégorie d'article	C1
Verbrauch	150–200 ml/m <sup>2</sup>	Consommation	150–200 ml/m <sup>2</sup>

Mat.-Nr.	Farbton	Verpackung	Preis pro L	Preis pro KG	Dichte	VOC in % pro kg	VOC Abgabe pro kg
Nr. d'Article	Teinte	Emballage	Prix au l	Prix au kg	Densité	COV en % par kg	Taxe COV par kg
823598	weiss	12.5 L	20.55	13.94	1.47	–	–
823667	Basis 1	12.5 L	20.55	13.94	1.47	–	–
823669	Basis 1	7.5 L	21.65	14.66	1.48	–	–
857664	Basis 1	1.25 L	23.30	15.74	1.48	–	–
823668	Basis 3	11.75 L	20.55	14.23	1.44	–	–
823670	Basis 3	7.05 L	21.65	14.97	1.45	–	–
857665	Basis 3	1.175 L	23.30	16.07	1.45	–	–

**ThermoSan Nespri-TEC NQG**



Die einzigartige Technologie für nebelarmes Spritzen mit Filmschutz gegen Algen- und Pilzbefall.

La technologie unique de pulvérisation pratique sans brouillard, avec film de protection contre les attaques d'algues et fongiques.

Gebindeart	Eimer	Type de contenant	Seau
Abtontechnologie	▲	Coloration	▲
Artikelkategorie	C1	Catégorie d'article	C1
Verbrauch	160–210 ml/m <sup>2</sup>	Consommation	160–210 ml/m <sup>2</sup>

Mat.-Nr.	Farbton	Verpackung	Preis pro L	Preis pro KG	Dichte	VOC in % pro kg	VOC Abgabe pro kg
Nr. d'Article	Teinte	Emballage	Prix au l	Prix au kg	Densité	COV en % par kg	Taxe COV par kg
845760	weiss	25 L	20.20	13.38	1.51	–	–
845762	Basis 1	12.5 L	20.55	13.67	1.50	–	–
845763	Basis 3	11.75 L	20.55	13.95	1.47	–	–

**Fassade Silikatfarbe**

**Peinture au silicate pour façades**

**Sylitol-NQG**



High-Tech-Silikatfassadenfarbe durch die einzigartige Kombination von modernem Alkaliwasser-glas mit integrierter Nano-Quarz-Gitter-Struktur für saubere Fassaden.

Peinture de façade whig-teck au silicate, alliant de manière unique un verre liquide alcalin moderne et une structure de grille nana-quartz intégrée pour des façades impeccables.

Gebindeart	Eimer
Abtontechnologie	▲
Artikelkategorie	C1
Verbrauch	150–180 ml/m <sup>2</sup>

Type de contenant	Seau
Coloration	▲
Catégorie d'article	C1
Consommation	150–180 ml/m <sup>2</sup>

Mat.-Nr.	Farbton	Verpackung	Preis pro L	Preis pro KG	Dichte	VOC in % pro kg	VOC Abgabe pro kg
Nr. d'Article	Teinte	Emballage	Prix au l	Prix au kg	Densité	COV en % par kg	Taxe COV par kg
538073	Basis 1	12.5 L	20.55	13.58	1.51	–	–
538074	Basis 1	5 L	22.75	15.02	1.51	–	–
538072	Basis 1	1.25 L	23.30	15.33	1.52	–	–
538076	Basis 3	11.75 L	20.55	13.67	1.50	–	–
538077	Basis 3	4.7 L	22.75	15.09	1.51	–	–
538075	Basis 3	1.175 L	23.30	15.43	1.51	–	–

Basis 1 auch unabgetönt verarbeitbar

La base 1 peut également être utilisée sans teinte.

**Sylitol-Finish 130**



Für wetterbeständige Fassaden- und Egalisationsbeschichtungen auf Silikatbasis.

Pour les revêtements de façade et d'égalisation résistants aux intempéries, à base de silicate.

Gebindeart	Eimer
Abtontechnologie	▲
Artikelkategorie	C1
Verbrauch	150–250 ml/m <sup>2</sup>

Type de contenant	Seau
Coloration	▲
Catégorie d'article	C1
Consommation	150–250 ml/m <sup>2</sup>

Mat.-Nr.	Farbton	Verpackung	Preis pro L	Preis pro KG	Dichte	VOC in % pro kg	VOC Abgabe pro kg
Nr. d'Article	Teinte	Emballage	Prix au l	Prix au kg	Densité	COV en % par kg	Taxe COV par kg
750361	Basis 1	12.5 L	18.35	12.52	1.47	–	–
750365	Basis 1	1.25 L	21.10	14.35	1.47	–	–
750366	Basis 3	11.75 L	18.35	13.05	1.41	–	–
750368	Basis 3	1.175 L	21.10	14.96	1.41	–	–

**Sylitol-Finish 130-W**



Für wetterbeständige Fassaden- und Egalisationsbeschichtungen auf Silikatbasis mit einer Konservierung gegen Befall durch Algen und Pilze.

Pour les revêtements de façade et d'égalisation résistants aux intempéries à base de silicate avec une préservation contre les attaques d'algues et de champignons.

Gebindeart	Eimer
Abtontechnologie	–
Artikelkategorie	C1
Verbrauch	150–250 ml/m <sup>2</sup>

Type de contenant	Seau
Coloration	–
Catégorie d'article	C1
Consommation	150–250 ml/m <sup>2</sup>

Mat.-Nr.	Farbton	Verpackung	Preis pro L	Preis pro KG	Dichte	VOC in % pro kg	VOC Abgabe pro kg
Nr. d'Article	Teinte	Emballage	Prix au l	Prix au kg	Densité	COV en % par kg	Taxe COV par kg
892958	weiss	15 L	18.35	12.60	1.46	–	–

**Fassade Polymerisatfarbe**

Duparol



Lösemittelhaltige, tuchmatte, spannungsarme Fassadenfarbe helle Farbtöne auf Anfrage!

Gebindeart	Eimer
Abtontechnologie	-
Artikelkategorie	C1
Verbrauch	200-250 ml/m²

**Peinture à base de polymères pour façades**

Peinture pour façades à base de solvant, mate, à faible tension. Teintes claires sur demande!

Type de contenant	Seau
Coloration	-
Catégorie d'article	C1
Consommation	200-250 ml/m²

Mat.-Nr.	Farbton	Verpackung	Preis pro L	Preis pro KG	Dichte	VOC in % pro kg	VOC Abgabe pro kg
Nr. d'Article	Teinte	Emballage	Prix au l	Prix au kg	Densité	COV en % par kg	Taxe COV par kg
27923	weiss	12.5 L	20.90	16.08	1.30	-	-

**Fassade Rissanierungssystem**

Cap-elast Riss-Spachtel



Schrumpfbeständige, plasto-elastische Spachtelmasse für Ausbrüche und ausgeweitete Putzrisse auch in hohen Schichtdicken.

Gebindeart	Eimer / Dose
Abtontechnologie	-
Artikelkategorie	C1
Verbrauch	-

Mat.-Nr.	Farbton	Beschreibung	Verpackung	Preis pro KG	Dichte	VOC in % pro kg	VOC Abgabe pro kg
Nr. d'Article	Teinte	Description	Emballage	Prix au kg	Densité	COV en % par kg	Taxe COV par kg
746840	weiss	-	10 KG	9.70	-	-	-
746842	weiss	-	1.5 KG	12.60	-	-	-

**Système de réparation de fissures pour façades**

Mastic plasto-élastique résistant au rétrécissement pour l'obturation des éclatements et fissures de crépi, même en couches épaisses.

Type de contenant	Seau / boîte
Coloration	-
Catégorie d'article	C1
Consommation	-

**Cap-elast Phase 1**



Faserverstärkte, plasto-elastische, pigmentierte Zwischenbeschichtungs- und Gewebereinbetungsmasse.

Mastic de revêtement intermédiaire et d'intégration de tissu, renforcé de fibres, plasto-élastique, pigmenté.

Gebindeart	Eimer
Abtontechnologie	-
Artikelkategorie	C1
Verbrauch	500-700 ml/m²

Type de contenant	Seau
Coloration	-
Catégorie d'article	C1
Consommation	500-700 ml/m²

Mat.-Nr.	Farbton	Verpackung	Preis pro L	Preis pro KG	Dichte	VOC in % pro kg	VOC Abgabe pro kg
Nr. d'Article	Teinte	Emballage	Prix au l	Prix au kg	Densité	COV en % par kg	Taxe COV par kg
27924	weiss	12.5 L	17.80	14.98	1.19	-	-

**Cap-elast Phase 2**



Plasto-elastische, seidenmatte Deckfarbe bei Rissanierungen und Hochleistungsfassadenfarben bei extremen Belastungen.

Peinture de finition plasto-élastique, mate satinée, pour la réparation de fissures et les peintures de façade haute performance soumises à des sollicitations extrêmes.

Gebindeart	Eimer
Abtontechnologie	▲
Artikelkategorie	C1
Verbrauch	230-280 ml/m²

Type de contenant	Seau
Coloration	▲
Catégorie d'article	C1
Consommation	230-280 ml/m²

Mat.-Nr.	Farbton	Verpackung	Preis pro L	Preis pro KG	Dichte	VOC in % pro kg	VOC Abgabe pro kg
Nr. d'Article	Teinte	Emballage	Prix au l	Prix au kg	Densité	COV en % par kg	Taxe COV par kg
750168	Basis 1	12.5 L	21.35	17.11	1.25	-	-
750170	Basis 3	11.75 L	21.35	16.98	1.26	-	-

Basis 1 auch unabgetönt verarbeitbar

La base 1 peut également être utilisée sans teinte.



**Fibrosil**



Faserverstärkter Rissgrund und Streichvlies, strukturregelisierend, diffusionsoffen, innen und aussen.

Base de colmatage des fissures et non-tissé à peindre, produit renforcé de fibres, égalisateur de structure, diffusible, pour l'intérieur et l'extérieur.

Gebindeart	Eimer	Type de contenant	Seau
Abtontechnologie	▲	Coloration	▲
Artikelkategorie	C1	Catégorie d'article	C1
Verbrauch	600–8000 g/m <sup>2</sup>	Consommation	600–8000 g/m <sup>2</sup>

Mat.-Nr.	Farbton	Beschreibung	Verpackung	Preis pro KG	Dichte	VOC in % pro kg	VOC Abgabe pro kg
Nr. d'Article	Teinte	Description	Emballage	Prix au kg	Densité	COV en % par kg	Taxe COV par kg
702312	weiss	–	25 KG	9.75	–	–	–

**PermaSilan NQG**



Elastische, diffusionsoffene Fassadenfarbe auf Silikonharzbasis für gerissene Putzflächen.

Peinture pour façades à base de résine de silicone, élastique, diffusible, pour les surfaces en crépi fissurées.

Gebindeart	Eimer	Type de contenant	Seau
Abtontechnologie	▲	Coloration	▲
Artikelkategorie	C1	Catégorie d'article	C1
Verbrauch	200–300 ml/m <sup>2</sup>	Consommation	200–300 ml/m <sup>2</sup>

Mat.-Nr.	Farbton	Verpackung	Preis pro L	Preis pro KG	Dichte	VOC in % pro kg	VOC Abgabe pro kg
Nr. d'Article	Teinte	Emballage	Prix au l	Prix au kg	Densité	COV en % par kg	Taxe COV par kg
755694	Basis 1	12.5 L	19.80	14.35	1.38	–	–
758707	Basis 3	11.75 L	19.80	14.56	1.36	–	–

**Minera Universal**



Gut füllende, strukturgebende und rissverschlämmende Beschichtung im Innen- und Aussenbereich.

Un bon revêtement de remplissage, de structuration et de remplissage de fissures pour l'intérieur et l'extérieur.

Gebindeart	Eimer	Type de contenant	Seau
Abtontechnologie	▲	Coloration	▲
Artikelkategorie	C1	Catégorie d'article	C1
Verbrauch	200–1000 g/m <sup>2</sup>	Consommation	200–1000 g/m <sup>2</sup>

Mat.-Nr.	Farbton	Beschreibung	Verpackung	Preis pro KG	Dichte	VOC in % pro kg	VOC Abgabe pro kg
Nr. d'Article	Teinte	Description	Emballage	Prix au kg	Densité	COV en % par kg	Taxe COV par kg
959786	weiss	–	22 KG	6.35	–	–	–

**Ergänzungssortiment Fassadenfarbe**

**Fungizid**



Fungizides und algizides Spezial-Konzentrat als Zusatzmittel für Dispersions-Fassadenfarben und speziell Capadur DecorLasur. Darf nur für Beschichtungen im Aussenbereich eingesetzt werden.

**Gamme complémentaire de peintures pour façades**

Concentré spécial fongicide et régicide comme additif pour les peintures de façade à dispersion et tout spécialement pour Caparaçon DecorLasur. Ne peut être utilisé que pour les revêtements extérieurs.

Gebindeart	Flasche	Type de contenant	Bouteille
Abtontechnologie	–	Coloration	–
Artikelkategorie	C1	Catégorie d'article	C1
Verbrauch	–	Consommation	–

Mat.-Nr.	Beschreibung	Verpackung	Preis	Einheit	Dichte	VOC in % pro kg	VOC Abgabe pro kg
Nr. d'Article	Description	Emballage	Prix	Unité	Densité	COV en % par kg	Taxe COV par kg
713874	750 ml	1 ST	24.40	pro 1 ST	1.03	–	–

**Boden- und Wandbeschichtung - Disbon Revêtements de sol et muraux - Disbon**

**Disbon 404 E.L.F. Acryl-Bodensiegel**



Einkomponentige, PU verstärkte, emissions- und lösmittelfreie Acrylatbeschichtung für Bodenflächen im Innen und Aussenbereich.

Revêtement acrylique mono-composant, renforcé au polyuréthane, sans solvant et sans émission nocive, pour sols intérieurs et extérieurs.

Gebindeart	Eimer	Type de contenant	Seau
Abtontechnologie	▲	Coloration	▲
Artikelkategorie	C8	Catégorie d'article	C8
Verbrauch	150–200 ml/m <sup>2</sup>	Consommation	150–200 ml/m <sup>2</sup>

Mat.-Nr.	Farbton	Verpackung	Preis pro L	Preis pro KG	Dichte	VOC in % pro kg	VOC Abgabe pro kg
Nr. d'Article	Teinte	Emballage	Prix au l	Prix au kg	Densité	COV en % par kg	Taxe COV par kg
948371	kieselgrau	12.5 L	18.80	14.35	1.31	–	–
949383	Basis 1	12.5 L	18.80	14.35	1.31	–	–
949386	Basis 1	7.5 L	19.80	15.11	1.31	–	–
949389	Basis 1	2.5 L	20.40	15.57	1.31	–	–
949384	Basis 2	12.5 L	18.80	14.57	1.29	–	–
949387	Basis 2	7.5 L	19.80	15.35	1.29	–	–
949390	Basis 2	2.5 L	20.40	15.81	1.29	–	–
949385	Basis 3	11.75 L	18.80	14.80	1.27	–	–
949388	Basis 3	7.05 L	19.80	15.59	1.27	–	–
949391	Basis 3	2.35 L	20.40	16.06	1.27	–	–

**Disbon 405 Klarsiegel**



Transparenter Dispersionslack zur glatten und rutschhemmenden Versiegelung, abgechipste Beschichtung, innen.

Laque de dispersion transparente pour un scellément lisse et antidérapant, enduit de copeaux, pour l'intérieur.

Gebindeart	Eimer	Type de contenant	Seau
Abtontechnologie	–	Coloration	–
Artikelkategorie	C8	Catégorie d'article	C8
Verbrauch	ca. 130 ml/m <sup>2</sup>	Consommation	ca. 130 ml/m <sup>2</sup>

Mat.-Nr.	Farbton	Verpackung	Preis pro L	Preis pro KG	Dichte	VOC in % pro kg	VOC Abgabe pro kg
Nr. d'Article	Teinte	Emballage	Prix au l	Prix au kg	Densité	COV en % par kg	Taxe COV par kg
700749	transparent	10 L	30.80	29.33	1.05	–	–
700744	transparent	2.5 L	32.60	31.05	1.05	–	–

**Disbopox W 443 2K-EP-Grundierung**



2K-Epoxydharz-Grundierung, wasserverdünnbar, transparent, zur Grundierung und Imprägnierung von mineralischen Bodenflächen.

Apprêt à base de résine époxy bi-composant, diluable à l'eau, transparent, pour l'apprêt et l'imprégnation des sols minéraux.

Gebindeart	Eimer	Type de contenant	Seau
Abtontechnologie	–	Coloration	–
Artikelkategorie	C8	Catégorie d'article	C8
Verbrauch	ca. 200 g/m <sup>2</sup>	Consommation	ca. 200 g/m <sup>2</sup>

Mat.-Nr.	Farbton	Beschreibung	Verpackung	Preis pro KG	Dichte	VOC in % pro kg	VOC Abgabe pro kg
Nr. d'Article	Teinte	Description	Emballage	Prix au kg	Densité	COV en % par kg	Taxe COV par kg
944014	transparent	–	10 KG	24.50	–	–	–
944018	transparent	–	5 KG	25.90	–	–	–

**Disbopox 442 GaragenSiegel**



2K-Epoxydharz-Beschichtung, wasserverdünnbar, reifenfest – keine Weichmacherwanderung, für mineralische Böden und Hartasphaltstrich, innen.

Revêtement en résine époxy bi-composant, diluable à l'eau, résistant aux pneus, pas de migration de plastifiant, pour sols minéraux et chapes en asphalte dur, pour l'intérieur.

Gebindeart	Eimer	Type de contenant	Seau
Abtontechnologie	▲	Coloration	▲
Artikelkategorie	C8	Catégorie d'article	C8
Verbrauch	150–200 ml/m <sup>2</sup>	Consommation	150–200 ml/m <sup>2</sup>

Mat.-Nr.	Farbton	Beschreibung	Verpackung	Preis pro KG	Dichte	VOC in % pro kg	VOC Abgabe pro kg
Nr. d'Article	Teinte	Description	Emballage	Prix au kg	Densité	COV en % par kg	Taxe COV par kg
823411	kieselgrau	–	10 KG	26.60	–	–	–
823534	kieselgrau	–	5 KG	27.90	–	–	–
823257	Basis 1	–	10 KG	28.00	–	–	–
823260	Basis 1	–	5 KG	29.60	–	–	–
823258	Basis 2	–	10 KG	28.00	–	–	–
823262	Basis 2	–	5 KG	29.60	–	–	–
823259	Basis 3	–	10 KG	28.00	–	–	–
823273	Basis 3	–	5 KG	28.40	–	–	–

**Disbopox W 447 2K-EP Universalharz**



Wässrige 2K-Epoxidharzversiegelung für Wandbeschichtungen und Bodenflächen mit geringer bis mittlerer Belastung.

Scellant aqueux bi-composant à base de résine époxy pour les revêtements muraux et les surfaces de plancher soumis à des charges faibles à moyennes.

Gebindeart	Eimer	Type de contenant	Seau
Abtontechnologie	▲	Coloration	▲
Artikelkategorie	C8	Catégorie d'article	C8
Verbrauch	150–200 ml/m <sup>2</sup>	Consommation	150–200 ml/m <sup>2</sup>

Mat.-Nr.	Farbton	Beschreibung	Verpackung	Preis pro KG	Dichte	VOC in % pro kg	VOC Abgabe pro kg
Nr. d'Article	Teinte	Description	Emballage	Prix au kg	Densité	COV en % par kg	Taxe COV par kg
965575	kieselgrau	–	10 KG	19.70	–	–	–
965585	Basis 1	–	10 KG	19.70	–	–	–
608658	Basis 1	–	5 KG	22.70	–	–	–
965587	Basis 2	–	10 KG	19.70	–	–	–
608688	Basis 2	–	5 KG	22.70	–	–	–
965589	Basis 3	–	10 KG	19.70	–	–	–
608668	Basis 3	–	5 KG	22.70	–	–	–

**Bautenschutz - Disbon**

**Disbocret 506 Planspachtel**



Kunststoffmodifizierter, zementgebundener Planspachtel zum partiellen Spachteln von Poren und Lunkern.

Enduit de lissage lié au ciment, modifié aux résines synthétiques, pour le garnissage partiel et le remplissage des pores et épaufures.

Gebindeart	Sack	Type de contenant	Sac
Abtontechnologie	–	Coloration	–
Artikelkategorie	C8	Catégorie d'article	C8
Verbrauch	ca. 1.7 kg/m <sup>2</sup> /mm	Consommation	ca. 1.7 kg/m <sup>2</sup> /mm

Mat.-Nr.	Farbton	Beschreibung	Verpackung	Preis pro KG	Dichte	VOC in % pro kg	VOC Abgabe pro kg
Nr. d'Article	Teinte	Description	Emballage	Prix au kg	Densité	COV en % par kg	Taxe COV par kg
893214	grau	–	25 KG	6.90	–	–	–

**Disbocret 507 Multitec-Mörtel**



Multifunktionaler, schnellhärtender Instandsetzungsmörtel mit aktivem Korrosionsschutz zum Reprofilieren von Beton in einem Arbeitsgang.

Mortier de réparation multifonctionnel à durcissement rapide avec protection anti-corrosion active pour le reprofilage du béton en une seule opération.

Gebindeart	Sack	Type de contenant	Sac
Abtontechnologie	–	Coloration	–
Artikelkategorie	C8	Catégorie d'article	C8
Verbrauch	ca. 1.6 kg/m <sup>2</sup> /mm	Consommation	ca. 1.6 kg/m <sup>2</sup> /mm

Mat.-Nr.	Farbton	Beschreibung	Verpackung	Preis pro KG	Dichte	VOC in % pro kg	VOC Abgabe pro kg
Nr. d'Article	Teinte	Description	Emballage	Prix au kg	Densité	COV en % par kg	Taxe COV par kg
748154	grau	–	25 KG	4.40	–	–	–

**Disbocret 510 Füllschicht**



Plastoelastischer, streichfähiger Dispersionspachtel und Voranstrich in einem, auf Beton und Altbeschichtungen.

Enduit de dispersion plasto-élastique applicable à la brosse et couche de fond à la fois, sur béton et anciens revêtements.

Gebindeart	Eimer	Type de contenant	Seau
Abtontechnologie	–	Coloration	–
Artikelkategorie	C8	Catégorie d'article	C8
Verbrauch	400–700 ml/m <sup>2</sup>	Consommation	400–700 ml/m <sup>2</sup>

Mat.-Nr.	Farbton	Verpackung	Preis pro L	Preis pro KG	Dichte	VOC in % pro kg	VOC Abgabe pro kg
Nr. d'Article	Teinte	Emballage	Prix au l	Prix au kg	Densité	COV en % par kg	Taxe COV par kg
605204	naturweiss	15 L	15.00	10.00	1.50	–	–

**Disbocret 515 Betonfarbe**



Hochwertige, rissüberdeckende Schutzbeschichtung mit extrem hohem Deckvermögen speziell für Beton – auch mit Altbeschichtung.

Couche de protection de qualité supérieure pour le pontage des fissures au pouvoir couvrant extrêmement élevé, spécialement conçue pour le béton – même avec d'anciens revêtements.

Gebindeart	Eimer	Type de contenant	Seau
Abtontechnologie	▲	Coloration	▲
Artikelkategorie	C8	Catégorie d'article	C8
Verbrauch	ca. 200 ml/m <sup>2</sup>	Consommation	ca. 200 ml/m <sup>2</sup>

Mat.-Nr.	Farbton	Verpackung	Preis pro L	Preis pro KG	Dichte	VOC in % pro kg	VOC Abgabe pro kg
Nr. d'Article	Teinte	Emballage	Prix au l	Prix au kg	Densité	COV en % par kg	Taxe COV par kg
3639	Basis 1	12 L	20.00	13.89	1.44	-	-
14038	Basis 2	12 L	20.00	14.39	1.39	-	-

Basis 1 auch unabgetönt verarbeitbar

La base 1 peut également être utilisée sans teinte.

**Disbocret 518 Flex-Finish**



Tieftemperaturelastische, rissüberbrückende und UV-vernitzende Schutzbeschichtung speziell für Beton – auch mit Altbeschichtung.

Revêtement de protection élastique à basse température, apte à ponter les fissures et réticulant sous l'effet des rayons UV, spécialement conçu pour le béton – même avec d'anciens revêtements.

Gebindeart	Eimer	Type de contenant	Seau
Abtontechnologie	▲	Coloration	▲
Artikelkategorie	C8	Catégorie d'article	C8
Verbrauch	200–250 ml/m <sup>2</sup>	Consommation	200–250 ml/m <sup>2</sup>

Mat.-Nr.	Farbton	Verpackung	Preis pro L	Preis pro KG	Dichte	VOC in % pro kg	VOC Abgabe pro kg
Nr. d'Article	Teinte	Emballage	Prix au l	Prix au kg	Densité	COV en % par kg	Taxe COV par kg
51607	Basis W	12 L	23.20	16.93	1.37	-	-

**Disbocret 535 BetonLasur**



Für Wasch- und Strukturbeton, auch als transp. Schutzbeschichtung einsetzbar, lösemittelfrei.

Pour béton lavé et structuré, également utilisable en tant que revêtement de protection transparent, sans solvant.

Gebindeart	Eimer	Type de contenant	Seau
Abtontechnologie	▲	Coloration	▲
Artikelkategorie	C8	Catégorie d'article	C8
Verbrauch	150–220 ml/m <sup>2</sup>	Consommation	150–220 ml/m <sup>2</sup>

Mat.-Nr.	Farbton	Verpackung	Preis pro L	Preis pro KG	Dichte	VOC in % pro kg	VOC Abgabe pro kg
Nr. d'Article	Teinte	Emballage	Prix au l	Prix au kg	Densité	COV en % par kg	Taxe COV par kg
815107	transparent	12.5 L	19.50	18.40	1.06	-	-

**Ergänzungssortiment - Disbon**

**Disbon DisboClean Konzentrat**



Konzentrierter Spezialreiniger zum entfetten und reinigen.

Nettoyant spécial concentré pour le dégraissage et le nettoyage.

Gebindeart	Flasche / Kanister	Type de contenant	Bouteille / bidon
Abtontechnologie	-	Coloration	-
Artikelkategorie	C8	Catégorie d'article	C8
Verbrauch	-	Consommation	-

Mat.-Nr.	Farbton	Beschreibung	Verpackung	Preis pro L	Dichte	VOC in % pro kg	VOC Abgabe pro kg
Nr. d'Article	Teinte	Description	Emballage	Prix au l	Densité	COV en % par kg	Taxe COV par kg
964235	transparent	-	5 L	21.80	-	-	-
964234	transparent	-	1 ST	22.40	-	-	-

**Disbomulti 209 Fliesen- und Vielzweckklebstoff**



Fassadenspachtel und Styroporkleber.

Mastic pour façades et colle à polystyrène.

Gebindeart	Eimer	Type de contenant	Seau
Abtontechnologie	-	Coloration	-
Artikelkategorie	C8	Catégorie d'article	C8
Verbrauch	1.0–3.0 kg/m <sup>2</sup>	Consommation	1.0–3.0 kg/m <sup>2</sup>

Mat.-Nr.	Farbton	Beschreibung	Verpackung	Preis pro KG	Dichte	VOC in % pro kg	VOC Abgabe pro kg
Nr. d'Article	Teinte	Description	Emballage	Prix au kg	Densité	COV en % par kg	Taxe COV par kg
3419	beige	-	20 KG	6.80	-	-	-
3420	beige	-	10 KG	7.40	-	-	-



**Acryl-Dichtstoff - Disbon**

**Disbofug 225 Acryl-Fugendicht**



Plasto-elastischer Acryl-Fugendichtstoff, anstrich-verträglich mit Caparol-Dispersionsbeschichtungen.

Gebindeart	Kartusche
Abtontechnologie	-
Artikelkategorie	C8
Verbrauch	-

Mat.-Nr.	Farbton	Verpackung	Preis	Einheit	Dichte	VOC in % pro kg	VOC Abgabe pro kg
Nr. d'Article	Teinte	Emballage	Prix	Unité	Densité	COV en % par kg	Taxe COV par kg
860967	weiss	1 ST	4.60	pro 1 ST	1.58	-	-
860969	grau	1 ST	4.60	pro 1 ST	1.58	-	-
860968	braun	1 ST	4.60	pro 1 ST	1.58	-	-
860970	schwarz	1 ST	4.60	pro 1 ST	1.58	-	-

Kartusche 300ml

**Mastic d'étanchéité - Acryl-Disbon**

Mastic acrylique plasto-élastique pour joints, compatible avec les revêtements de dispersion Caparol.

Type de contenant	Cartouche
Coloration	-
Catégorie d'article	C8
Consommation	-

Cartouche 300ml

**Ergänzungssortiment Lösemittel - Winoil**

**WINOIL Terpentinersatz 16 / 18 %**



Verdünnungsmittel für Lösungsmittelhaltige Kunstharzlacke.

Gebindeart	Dose / Kanister / Fass
Abtontechnologie	-
Artikelkategorie	C2
Verbrauch	-

Mat.-Nr.	Farbton	Verpackung	Preis pro L	Preis pro KG	Dichte	VOC in % pro kg	VOC Abgabe pro kg
Nr. d'Article	Teinte	Emballage	Prix au l	Prix au kg	Densité	COV en % par kg	Taxe COV par kg
547171	transparent	200 L	3.95	5.13	0.77	-	-
548080	transparent	25 L	4.65	6.04	0.77	-	-
548330	transparent	5 L	6.20	8.05	0.77	-	-
548331	transparent	1 L	8.90	11.56	0.77	-	-

Preisänderungen möglich

Modifications de prix possibles

**WINOIL Universal-Verdüner 2058**



Universalverdünnungsmittel für lösungsmittelhaltige Kunstharzlacke.

Gebindeart	Dose / Kanister / Fass
Abtontechnologie	-
Artikelkategorie	C2
Verbrauch	-

Mat.-Nr.	Farbton	Verpackung	Preis pro L	Preis pro KG	Dichte	VOC in % pro kg	VOC Abgabe pro kg
Nr. d'Article	Teinte	Emballage	Prix au l	Prix au kg	Densité	COV en % par kg	Taxe COV par kg
545997	transparent	200 L	4.45	5.36	0.83	-	-
547860	transparent	25 L	5.20	6.27	0.83	-	-
548081	transparent	5 L	7.20	8.67	0.83	-	-
548082	transparent	1 L	10.80	13.01	0.83	-	-

Preisänderungen möglich

Modifications de prix possibles

**Gamme complémentaire de solvants - Winoil**

Diluant pour peintures à base de résine synthétique, contenant des solvants.

Type de contenant	Boîte / bidon / baril
Coloration	-
Catégorie d'article	C2
Consommation	-

**WINOIL Nitro-Verdünner 303**



Verdünnungsmittel für Lösungsmittelhaltige Kunstharzlacke.

Diluant pour peintures à base de résine synthétique, contenant des solvants.

Gebindeart	Dose / Kanister / Fass	Type de contenant	Boîte / bidon / baril
Abtontechnologie	-	Coloration	-
Artikelkategorie	C2	Catégorie d'article	C2
Verbrauch	-	Consommation	-

Mat.-Nr.	Farbton	Verpackung	Preis pro L	Preis pro KG	Dichte	VOC in % pro kg	VOC Abgabe pro kg
Nr. d'Article	Teinte	Emballage	Prix au l	Prix au kg	Densité	COV en % par kg	Taxe COV par kg
547081	transparent	200 L	5.20	5.91	0.88	-	-
548752	transparent	25 L	5.60	6.36	0.88	-	-
548864	transparent	5 L	8.00	9.09	0.88	-	-
548865	transparent	1 L	11.30	12.84	0.88	-	-

Preisänderungen möglich

Modifications de prix possibles

**WINOIL Aceton**



Löst eine Vielzahl von Klebstoffen und ist zur vorreinigung und entfetten von Metallen geeignet.

Dissout de nombreux adhésifs et convient pour le pré-nettoyage et le dégraissage des métaux.

Gebindeart	Kanister	Type de contenant	Bidon
Abtontechnologie	-	Coloration	-
Artikelkategorie	C2	Catégorie d'article	C2
Verbrauch	-	Consommation	-

Mat.-Nr.	Farbton	Verpackung	Preis pro L	Preis pro KG	Dichte	VOC in % pro kg	VOC Abgabe pro kg
Nr. d'Article	Teinte	Emballage	Prix au l	Prix au kg	Densité	COV en % par kg	Taxe COV par kg
983962	transparent	5 L	6.40	8.10	0.79	-	-

Preisänderungen möglich

Modifications de prix possibles

**WINOIL Pinselreiniger PR 275**



Entfernt frische Lackfarben, Öl, Fett, Teer und Bitumen. Hervorragend geeignet zum Säubern von Lackierrollen, Pinsel und Bürsten.

Enlève la peinture fraîche, l'huile, la graisse, le goudron et le bitume. Excellent pour le nettoyage des rouleaux, pinceaux et brosses.

Gebindeart	Dose / Kanister	Type de contenant	Boîte / bidon
Abtontechnologie	-	Coloration	-
Artikelkategorie	C2	Catégorie d'article	C2
Verbrauch	-	Consommation	-

Mat.-Nr.	Farbton	Verpackung	Preis pro L	Preis pro KG	Dichte	VOC in % pro kg	VOC Abgabe pro kg
Nr. d'Article	Teinte	Emballage	Prix au l	Prix au kg	Densité	COV en % par kg	Taxe COV par kg
547082	transparent	25 L	7.00	7.95	0.88	-	-
547412	transparent	5 L	8.60	9.77	0.88	-	-
547413	transparent	1 L	12.10	13.75	0.88	-	-

Preisänderungen möglich

Modifications de prix possibles

**WINOIL Aktivreiniger 305**



Kräftiger Reiniger für Industrie und Gewerbe. Frei von chlorierten Kohlenwasserstoffen und Säuren.

Nettoyant puissant pour l'industrie et le commerce. Sans hydrocarbures chlorés ni acides.

Gebindeart	Kanister	Type de contenant	Bidon
Abtontechnologie	-	Coloration	-
Artikelkategorie	C2	Catégorie d'article	C2
Verbrauch	-	Consommation	-

Mat.-Nr.	Farbton	Verpackung	Preis pro L	Preis pro KG	Dichte	VOC in % pro kg	VOC Abgabe pro kg
Nr. d'Article	Teinte	Emballage	Prix au l	Prix au kg	Densité	COV en % par kg	Taxe COV par kg
549009	transparent	5 L	7.00	8.14	0.86	-	-

Preisänderungen möglich

Modifications de prix possibles

**WINOIL Salmiakgeist 25%**



Amoniakalische, transparente Lösung zum entfetten und reinigen.

Solution amoniacale transparente pour le dégraisage et le nettoyage.

Gebindeart	Kanister	Type de contenant	Bidon
Abtontechnologie	-	Coloration	-
Artikelkategorie	C2	Catégorie d'article	C2
Verbrauch	-	Consommation	-

Mat.-Nr.	Farbton	Beschreibung	Verpackung	Preis pro L	Dichte	VOC in % pro kg	VOC Abgabe pro kg
Nr. d'Article	Teinte	Description	Emballage	Prix au l	Densité	COV en % par kg	Taxe COV par kg
549008	transparent	-	25 L	4.10	-	-	-
549162	transparent	-	5 L	5.30	-	-	-

**WINOIL Wasserstoffsperoxyd 35%**



Wasserverdünnte Lösung zum aufhellen von Holz bei der Restaurierung oder Renovierung.

Solution diluée à l'eau pour éclaircir le bois lors de la restauration ou de la rénovation.

Gebindeart	Kanister	Type de contenant	Bidon
Abtontechnologie	-	Coloration	-
Artikelkategorie	C2	Catégorie d'article	C2
Verbrauch	-	Consommation	-

Mat.-Nr.	Farbton	Beschreibung	Verpackung	Preis pro KG	Dichte	VOC in % pro kg	VOC Abgabe pro kg
Nr. d'Article	Teinte	Description	Emballage	Prix au kg	Densité	COV en % par kg	Taxe COV par kg
547624	transparent	-	5 KG	6.60	-	-	-

**Ergänzungssortiment Gebinde**

**Gamme complémentaire d'emballages**

**Kunststoffgebinde - Eimer**

Leergebinde aus Kunststoff.

Réceptient vide en plastique.



Gebindeart	Eimer / Hobock
Abtontechnologie	-
Artikelkategorie	C1
Verbrauch	-

Type de contenant	Seau / hobock
Coloration	-
Catégorie d'article	C1
Consommation	-

Mat.-Nr.	Beschreibung	Verpackung	Preis	Einheit	Dichte	VOC in % pro kg	VOC Abgabe pro kg
Nr. d'Article	Description	Emballage	Prix	Unité	Densité	COV en % par kg	Taxe COV par kg
707224	25 L	1 ST	14.50	pro 1 ST	-	-	-
711278	18 L	1 ST	6.10	pro 1 ST	-	-	-
710549	5.5 L	1 ST	4.90	pro 1 ST	-	-	-

18 L = 20kg

18 L = 20kg

**Metallgebinde - Eimer**

Stebler Metallgebinde aus weissblech.

Réceptient en métal Stebler en fer-blanc.



Gebindeart	Eimer
Abtontechnologie	-
Artikelkategorie	C2
Verbrauch	-

Type de contenant	Seau
Coloration	-
Catégorie d'article	C2
Consommation	-

Mat.-Nr.	Beschreibung	Verpackung	Preis	Einheit	Dichte	VOC in % pro kg	VOC Abgabe pro kg
Nr. d'Article	Description	Emballage	Prix	Unité	Densité	COV en % par kg	Taxe COV par kg
548487	30 L	1 ST	15.50	pro 1 ST	-	-	-
910669	10 L	1 ST	7.80	pro 1 ST	-	-	-
910670	5 L	1 ST	4.80	pro 1 ST	-	-	-

**Metallgebinde - Deckel**

Stebler Metallgebinde aus weissblech.

Réceptient en métal Stebler en fer-blanc.



Gebindeart	-
Abtontechnologie	-
Artikelkategorie	C2
Verbrauch	-

Type de contenant	-
Coloration	-
Catégorie d'article	C2
Consommation	-

Mat.-Nr.	Beschreibung	Verpackung	Preis	Einheit	Dichte	VOC in % pro kg	VOC Abgabe pro kg
Nr. d'Article	Description	Emballage	Prix	Unité	Densité	COV en % par kg	Taxe COV par kg
546361	30 L	1 ST	5.10	pro 1 ST	-	-	-
546359	10 L	1 ST	2.00	pro 1 ST	-	-	-
546486	5 L	1 ST	1.40	pro 1 ST	-	-	-

**Metallgebinde - Spannring**

Stebler Metallgebinde aus weissblech.

Réceptient en métal Stebler en fer-blanc.



Gebindeart	-
Abtontechnologie	-
Artikelkategorie	C2
Verbrauch	-

Type de contenant	-
Coloration	-
Catégorie d'article	C2
Consommation	-

Mat.-Nr.	Beschreibung	Verpackung	Preis	Einheit	Dichte	VOC in % pro kg	VOC Abgabe pro kg
Nr. d'Article	Description	Emballage	Prix	Unité	Densité	COV en % par kg	Taxe COV par kg
546042	30 L	1 ST	3.20	pro 1 ST	-	-	-
546040	10 L	1 ST	2.60	pro 1 ST	-	-	-
545776	5 L	1 ST	2.30	pro 1 ST	-	-	-

**Ergänzungssortiment Voll- und Abtönfarben**

**Gamme complémentaire de colorants et teintures**

**ColorExpress Tönpasten**



Abtönpasten für die Verwendung in ColorExpress Abtönanlagen.

Pâtes de teinture pour une utilisation dans les systèmes de teinture ColorExpress.

Gebindeart	Dose / Eimer	Type de contenant	Boîte / seau
Abtönttechnologie	-	Coloration	-
Artikelkategorie	C1	Catégorie d'article	C1
Verbrauch	-	Consommation	-

Mat.-Nr.	Farbton	Verpackung	Preis pro L	Preis pro KG	Preis	Einheit	Dichte
Nr. d'Article	Teinte	Emballage	Prix au l	Prix au kg	Prix	Unité	Densité
945642	00 rotbraun	1 L	-	-	77.45	pro 1 ST	1.93
945643	01 oxidgelb	1 L	-	-	77.45	pro 1 ST	1.79
945644	02 oxidschwarz	1 L	-	-	77.45	pro 1 ST	2.15
945674	01 oxidgelb	2.5 L	71.40	39.89	-	-	1.79
945675	02 oxidschwarz	2.5 L	71.40	33.21	-	-	2.15
945645	03 tönschwarz	1 L	-	-	77.45	pro 1 ST	1.68
945676	03 tönschwarz	2.5 L	71.40	42.50	-	-	1.68
945646	04 dunkelblau	1 L	-	-	149.50	pro 1 ST	1.38
945648	06 neutralgrün	1 L	-	-	149.50	pro 1 ST	1.49
945649	07 reinweiss	1 L	-	-	77.45	pro 1 ST	2.05
945680	07 reinweiss	2.5 L	71.40	34.83	-	-	2.05
945650	08 signalrot	1 L	-	-	223.55	pro 1 ST	1.18
945651	10 reinorange	1 L	-	-	223.55	pro 1 ST	1.13
945653	15 grüngelb	1 L	-	-	223.55	pro 1 ST	1.73
945654	16 oxidbraun	1 L	-	-	77.45	pro 1 ST	1.61
945655	18 brillantgelb	1 L	-	-	77.45	pro 1 ST	1.17
945686	18 brillantgelb	2.5 L	71.40	61.03	-	-	1.17
945656	25 permanentrot	1 L	-	-	223.55	pro 1 ST	1.23
945657	26 neutralgelb	1 L	-	-	149.50	pro 1 ST	1.16
945688	26 neutralgelb	2.5 L	143.45	123.66	-	-	1.16
945658	27 oxidorange	1 L	-	-	223.55	pro 1 ST	2.02
945659	28 türkis	1 L	-	-	223.55	pro 1 ST	1.81
945660	29 kobaltbalu	1 L	-	-	223.55	pro 1 ST	1.75
945663	30 carbonschwarz	1 L	-	-	77.45	pro 1 ST	1.50
945692	30 carbonschwarz	2.5 L	71.40	47.60	-	-	1.50
945640	50 weiss	1 L	-	-	50.80	pro 1 ST	1.68
945671	50 weiss	4 L	47.85	28.57	-	-	1.68
945633	51 gelb	1 L	-	-	72.25	pro 1 ST	1.02
945665	51 gelb	4 L	69.30	67.94	-	-	1.02
945635	52 orange	1 L	-	-	123.30	pro 1 ST	1.06
945638	53 rot	1 L	-	-	123.30	pro 1 ST	1.02
945669	53 rot	4 L	120.60	118.24	-	-	1.02
945602	55 blau	1 L	-	-	72.25	pro 1 ST	0.99
945664	55 blau	4 L	69.30	70.00	-	-	0.99
945634	56 grün	1 L	-	-	72.25	pro 1 ST	1.07
945666	56 grün	4 L	69.30	64.53	-	-	1.07
945636	57 eisenoxidgelb	1 L	-	-	50.80	pro 1 ST	1.41
945667	57 eisenoxidgelb	4 L	47.85	33.94	-	-	1.41
945637	58 oxidrot	1 L	-	-	50.80	pro 1 ST	1.40
945668	58 oxidrot	4 L	47.85	34.18	-	-	1.40
945639	59 schwarz	1 L	-	-	45.45	pro 1 ST	1.02
945670	59 schwarz	4 L	42.00	41.18	-	-	1.02
945641	60 wismutgelb	1 L	-	-	163.20	pro 1 ST	1.47
945647	75 Neutralrot	1 L	-	-	223.55	pro 1 ST	1.11
945652	81 Purviolett	1 L	-	-	223.55	pro 1 ST	1.34

**CaparolColor Vollton- und Abtönfarbe**



Volltonfarbe zum Abtönen wässriger Farben sowie für farbkräftige Anstriche und Malereien.

Colorant pour la teinture de peintures aqueuses ainsi que pour les revêtements et peintures colorés.

Gebindeart	Tube	Type de contenant	Tube
Abtönttechnologie	-	Coloration	-
Artikelkategorie	C1	Catégorie d'article	C1
Verbrauch	-	Consommation	-

Mat.-Nr.	Farbton	Verpackung	Preis pro L	Preis pro KG	Dichte	VOC in % pro kg	VOC Abgabe pro kg
Nr. d'Article	Teinte	Emballage	Prix au l	Prix au kg	Densité	COV en % par kg	Taxe COV par kg
908857	Ara	0.75 L	18.95	14.80	1.28	-	-
1330	Amazonas	0.75 L	18.95	14.24	1.33	-	-
256	Aprikose	0.75 L	18.95	14.58	1.30	-	-
908860	Canari	0.75 L	18.95	14.68	1.29	-	-
1301	Cognac	0.75 L	18.95	14.58	1.30	-	-
908864	Donau	0.75 L	18.95	14.68	1.29	-	-
908856	Elsass	0.75 L	18.95	14.68	1.29	-	-
1317	Gobi	0.75 L	18.95	14.37	1.32	-	-
737062	Graphit	0.75 L	18.95	14.43	1.31	-	-
1285	Havanna	0.75 L	18.95	15.30	1.24	-	-
737066	Ingwer	0.75 L	18.95	14.70	1.29	-	-
737070	Kiesel	0.75 L	18.95	14.41	1.31	-	-
908861	Limette	0.75 L	18.95	14.80	1.28	-	-
737078	Madeira	0.75 L	18.95	14.39	1.32	-	-
1312	Mais	0.75 L	18.95	14.68	1.29	-	-
1307	Mandarin	0.75 L	18.95	14.27	1.33	-	-
103	Marone	0.75 L	18.95	14.14	1.34	-	-
737105	Mocca	0.75 L	18.95	14.44	1.31	-	-
737128	Muskat	0.75 L	18.95	14.36	1.32	-	-
908866	Meteor	0.75 L	18.95	14.24	1.33	-	-
908865	Niagara	0.75 L	18.95	14.46	1.31	-	-
259	Nutria	0.75 L	18.95	15.12	1.25	-	-
908862	Odenwald	0.75 L	18.95	14.46	1.31	-	-
908858	Parma	0.75 L	18.95	14.58	1.30	-	-
908859	Sanddorn	0.75 L	18.95	14.80	1.28	-	-
737136	Savanne	0.75 L	18.95	14.52	1.31	-	-
1271	Schiefer	0.75 L	18.95	15.10	1.25	-	-
908863	Sardinien	0.75 L	18.95	14.58	1.30	-	-
1290	Terra	0.75 L	18.95	15.15	1.25	-	-
908867	Umbrien	0.75 L	18.95	14.58	1.30	-	-



AVA - AmphiColor Vollton- und Abtönfarbe anorganisch



Zum abtönen von Silikonharz- und Dispersionsfarben.

Pour la teinture de peintures à base de résine de silicone et à dispersion.

Gebindeart	Tube	Type de contenant	Tube
Abtöntechnologie	-	Coloration	-
Artikelkategorie	C1	Catégorie d'article	C1
Verbrauch	ca. 150 ml/m <sup>2</sup>	Consommation	ca. 150 ml/m <sup>2</sup>

Mat.-Nr.	Farbton	Verpackung	Preis pro L	Preis pro KG	Dichte	VOC in % pro kg	VOC Abgabe pro kg
Nr. d'Article	Teinte	Emballage	Prix au l	Prix au kg	Densité	COV en % par kg	Taxe COV par kg
1039	ocker	0.75 L	17.35	13.44	1.29	-	-
1050	rotbraun	0.75 L	17.35	12.57	1.38	-	-
1072	schwarz	0.75 L	17.35	13.83	1.25	-	-
1063	umbra	0.75 L	17.35	14.14	1.23	-	-
1738	dunkelbraun	0.75 L	17.35	13.32	1.30	-	-
801	weiss	0.75 L	21.65	17.04	1.27	-	-
940371	oxidgrün	0.75 L	20.40	14.46	1.41	-	-
940369	kobaltblau	0.75 L	20.40	15.00	1.36	-	-
737343	grüngelb	0.75 L	21.65	16.67	1.30	-	-

AVA - AmphiColor Vollton- und Abtönfarbe organisch



Zum abtönen von Dispersionsfarben.

Pour la teinture de peintures à dispersion.

Gebindeart	Tube / Eimer	Type de contenant	Tube / seau
Abtöntechnologie	-	Coloration	-
Artikelkategorie	C1	Catégorie d'article	C1
Verbrauch	ca. 150 ml/m <sup>2</sup>	Consommation	ca. 150 ml/m <sup>2</sup>

Mat.-Nr.	Farbton	Verpackung	Preis pro L	Preis pro KG	Dichte	VOC in % pro kg	VOC Abgabe pro kg
Nr. d'Article	Teinte	Emballage	Prix au l	Prix au kg	Densité	COV en % par kg	Taxe COV par kg
737313	blau	0.75 L	21.65	16.77	1.29	-	-
737351	magenta	0.75 L	21.65	16.91	1.28	-	-
737358	rot	0.75 L	21.65	16.91	1.28	-	-
737355	orange	0.75 L	21.65	16.91	1.28	-	-
1138	violett	0.75 L	21.65	16.77	1.29	-	-
737316	gelb	0.75 L	21.65	17.00	1.27	-	-

Pintasol Mischfarben



Universalabtönpasten zur Verwendung in wasser- verdünnbaren- und lösemittelhaltigen Baumalerfarben.

Pâtes de teinture universelles destinées aux peintres en bâtiment, pour teindre des peintures à base d'eau, sans solvant.

Gebindeart	Tube	Type de contenant	Tube
Abtöntechnologie	-	Coloration	-
Artikelkategorie	C2	Catégorie d'article	C2
Verbrauch	-	Consommation	-

Mat.-Nr.	Farbton	Verpackung	Preis	Einheit	Dichte	VOC in % pro kg	VOC Abgabe pro kg
Nr. d'Article	Teinte	Emballage	Prix	Unité	Densité	COV en % par kg	Taxe COV par kg
549529	E-L1 gelb	1 ST	56.80	pro 1 ST	-	-	-
525978	E-L 3 rot	1 ST	58.55	pro 1 ST	-	-	-
526322	E-L 12 gelb	1 ST	91.35	pro 1 ST	-	-	-
526274	E-L 15 gelb	1 ST	95.75	pro 1 ST	-	-	-
526533	E-WL 21 oxydgelb	1 ST	50.40	pro 1 ST	-	-	-
526309	E-WL 31 rot	1 ST	113.65	pro 1 ST	-	-	-
526199	E-WL 41 oxydrot	1 ST	46.90	pro 1 ST	-	-	-
526147	E-WL 5 blau	1 ST	56.15	pro 1 ST	-	-	-
525898	E-WL 6 grün	1 ST	63.25	pro 1 ST	-	-	-
525957	E-WL 61 oxydgrün	1 ST	67.90	pro 1 ST	-	-	-
526382	E-WL 7 umbra Grün	1 ST	50.40	pro 1 ST	-	-	-
526360	W-WL 71 umbra gebr	1 ST	43.50	pro 1 ST	-	-	-
946298	E-WL 81 schwarz Oxyd	1 ST	44.90	pro 1 ST	-	-	-
525834	E-WL 9 violett	1 ST	71.50	pro 1 ST	-	-	-
526294	W-WL 11 gelb	1 ST	110.65	pro 1 ST	-	-	-
523328	E-L 1 gelb	1 ST	28.95	pro 1 ST	-	-	-
525071	E-L 3 rot	1 ST	28.95	pro 1 ST	-	-	-
524455	E-L 12 gelb	1 ST	28.95	pro 1 ST	-	-	-
525233	E-L 15 gelb	1 ST	28.95	pro 1 ST	-	-	-
524389	E-L 35 orange	1 ST	41.10	pro 1 ST	-	-	-
525560	E-WL 21 oxigelb	1 ST	18.05	pro 1 ST	-	-	-
524537	E-WL 31 rot	1 ST	41.10	pro 1 ST	-	-	-
524472	E-WL 41 oxydrot	1 ST	18.05	pro 1 ST	-	-	-
524934	E-WL 5 blau	1 ST	28.95	pro 1 ST	-	-	-
524328	E-WL 6 grün	1 ST	28.95	pro 1 ST	-	-	-
524302	E-WL 61 oxydgrün	1 ST	28.95	pro 1 ST	-	-	-
524691	E-WL 7 umbra	1 ST	18.05	pro 1 ST	-	-	-
525157	E-WL 71 umbra gebr	1 ST	18.05	pro 1 ST	-	-	-
946295	E-WL 81 schwarz Oxyd	1 ST	18.50	pro 1 ST	-	-	-
524460	E-WL 9 violett	1 ST	41.10	pro 1 ST	-	-	-
525373	E-WL 11 gelb	1 ST	41.10	pro 1 ST	-	-	-

W = Wetterbeständig/L = Lichtbeständig

W = résistant aux intempéries/L = résistant à la lumière



## Fassadendämmtechnik Technique d'isolation de façade

Hauptgruppe	Seite
Fassade Klebe- und Armierungsmasse - mineralisch	114
Fassade Fugenmörtel - mineralisch	119
Fassade Klebe- und Armierungsmasse - organisch	121
Ergänzungssortiment Klebstoff und Dichtstoff	124
Fassade Dämmung Mineralwolle	128
Fassade Dämmung Polystyrol-Hartschaum - EPS	130
Fassade Dämmung PU-Hartschaum - PIR / PUR	137
Fassade Dämmung Phenolharz	142
Fassade Dämmung Polystyrol-Hartschaum - XPS	143
Fassade Dämmung Mineralschaum	149
Ergänzungssortiment Dämmung	150
Innenwand Dämmung Mineralschaum	155
Innenwand Dämmung Keller	156
Fassade Putzträgerplatte	160
Fassade mechanische Befestigung	161
Ergänzungssortiment Befestigung	170
Fassade Armierung / Gewebe	172
Fassade Kantenschutz	176
Fassade Sockelschiene	179
Fassade Profile und Anschlüsse	183
Ergänzungssortiment Anschlüsse	189
Grundierung wasserbasis - für Putz	192
Fassade Mineralputz	193
Fassade Dispersionsputz	197
Fassade Silikonharzputz	198
Fassade Silikatputz	199
Fassade Spezialputz	200
Fassade Meldorfer	201
Ergänzungssortiment Meldorfer	210
Fassade Fassadenprofil - Capapor	212
Fassade Effektbeschichtung	214
Ergänzungssortiment Fassade	215
Maschinenteknik und Werkzeug	217

Groupe principal	Page
Enduits minéraux de colle et d'armature pour façades	114
Coulis pour façades - minéral	119
Enduits organiques de colle et d'armature pour façades	121
Gamme complémentaire d'adhésifs et de produits d'étanchéité	124
Laine minérale pour isolation de façade	128
Polystyrène en mousse rigide PSE pour isolation de façade	130
PU en mousse rigide PIR / PUR pour isolation de façade	137
Mousse résolique rigide, noyau PU pour isolation de façade	142
Polystyrène en mousse rigide XPS pour isolation de façade	143
Mousse minérale pour isolation de façade	149
Gamme d'isolation supplémentaire	150
Mousse minérale d'isolation intérieure	155
Isolation intérieure du sous-sol	156
Panneau porteur d'enduit de façade	160
Fixation mécanique pour façades	161
Gamme complémentaire de fixations	170
Armature / tissu pour façades	172
Protège-arête pour façades	176
Rails de socle de façade	179
Profilés et raccords pour façades	183
Gamme complémentaire de raccords	189
Apprêt à base aqueuse - pour crépi	192
Crépi minéral pour façades	193
Crépi à dispersion pour façades	197
Crépi à base de résine de silicone pour façades	198
Crépi au silicate pour façades	199
Crépi spécial pour façades	200
Façade Meldorfer	201
Gamme complémentaire Meldorfer	210
Profilés de façade pour façades - Capapor	212
Revêtement à effet pour façades	214
Gamme complémentaire pour façades	215
Technologie des machines et outils	217

**Fassade Klebe- und Armierungsmasse - mineralisch**

**Enduits minéraux de colle et d'armature pour façades**

**Capatect Klebe- und Spachtelmasse 190**



Hochvergüteter, mineralischer Werk trockenmörtel zum Kleben von Dämmplatten aus Mineralwolle oder EPS sowie zur Herstellung von Armierungsschichten.

- geeignet für die Armierung von Holzfaserdämmplatten (HFD)
- Vergütungszusätze zur Hydrophobierung
- Schicktdicken von 3–4 mm (auf EPS / MW)
- Schicktdicken von 5–8 mm (auf HFD)

Gebindeart	Sack
Abtontechnologie	–
Artikelkategorie	C5
Verbrauch	4.0–4.5 kg/m <sup>2</sup>

Mortier minéral sec prêt à l'emploi d'excellente qualité pour le collage de panneaux d'isolation en laine minérale ou PSE ainsi que pour la préparation de couches d'armature.

- convient pour l'armature des panneaux d'isolation en fibres de bois
- additifs pour imperméabilisation
- épaisseurs de couche de 3–4 mm (sur PSE ou laine minérale)
- épaisseurs de couche de 5–8 mm (sur panneaux d'isolation en fibres de bois)

Type de contenant	Sac
Coloration	–
Catégorie d'article	C5
Consommation	4.0–4.5 kg/m <sup>2</sup>

Mat.-Nr.	Farbton	Beschreibung	Verpackung	Preis pro KG	Dichte	VOC in % pro kg	VOC Abgabe pro kg
Nr. d'Article	Teinte	Description	Emballage	Prix au kg	Densité	COV en % par kg	Taxe COV par kg
2900	hellgrau	Sack	25 KG	3.20	–	–	–
792616	hellgrau	OneWayBox	800 KG	3.20	–	–	–
896442	hellgrau	Silo	1 KG	3.20	–	–	–

Silobefüllung siehe AGB  
Für Silo / OnWayBox Lieferfrist beachten

Remplissage de silo voir CGV  
Veuillez noter le délai de livraison pour Silo / OneWayBox

**Capatect Klebe- und Armierungsmasse 186M**



Mineralischer Werk trockenmörtel zum Kleben von Dämmplatten aus Mineralwolle oder EPS, sowie zur Herstellung von Armierungsschichten.

- speziell für die maschinelle Verarbeitung optimiert
- für Schichtstärken von 3–4 mm
- auch mit trocknungsbeschleunigter Sprinter Einstellung für die kühlere Jahreszeit verfügbar

Gebindeart	Sack / OneWayBox / Silo
Abtontechnologie	–
Artikelkategorie	C5
Verbrauch	4.0–4.5 kg/m <sup>2</sup>

Mortier minéral sec prêt à l'emploi pour le collage de panneaux d'isolation en laine minérale ou PSE ainsi que pour la préparation de couches d'armature.

- spécialement optimisé pour une application à la machine
- pour des épaisseurs de couche de 3–4 mm
- également disponible avec un réglage Sprinter pour accélérer le séchage par temps froid

Type de contenant	Sac / OneWayBox / Silo
Coloration	–
Catégorie d'article	C5
Consommation	4.0–4.5 kg/m <sup>2</sup>

Mat.-Nr.	Farbton	Beschreibung	Verpackung	Preis pro KG	Dichte	VOC in % pro kg	VOC Abgabe pro kg
Nr. d'Article	Teinte	Description	Emballage	Prix au kg	Densité	COV en % par kg	Taxe COV par kg
707507	zementgrau	Sack	25 KG	2.50	–	–	–
876525	zementgrau	Sack / Sprint	25 KG	2.50	–	–	–
792615	zementgrau	OneWayBox	800 KG	2.50	–	–	–
891274	zementgrau	Silo	1 KG	2.50	–	–	–

Silobefüllung siehe AGB  
Für Silo / OneWayBox Lieferfrist beachten

Remplissage de silo voir CGV  
Veuillez noter le délai de livraison pour Silo / OneWayBox

**Capatect Klebe- und Armierungsmasse 131 SL**



Mineralischer Leichtmörtel zum Kleben von Dämmplatten aus Mineralwolle oder EPS, sowie zur Herstellung von Armierungsschichten.

- mit organischen Leichtzuschlägen (EPS)
- für Schicktdicken von 3–4 mm

Gebindeart	Sack / OneWayBox
Abtontechnologie	–
Artikelkategorie	C5
Verbrauch	3.5–4.0 kg/m <sup>2</sup>

Mortier minéral léger pour le collage de panneaux d'isolation en laine minérale ou PSE ainsi que pour la préparation de couches d'armature.

- avec additifs légers organiques (PSE)
- pour des épaisseurs de couche de 3–4 mm

Type de contenant	Sac / OneWayBox
Coloration	–
Catégorie d'article	C5
Consommation	3.5–4.0 kg/m <sup>2</sup>

Mat.-Nr.	Farbton	Beschreibung	Verpackung	Preis pro KG	Dichte	VOC in % pro kg	VOC Abgabe pro kg
Nr. d'Article	Teinte	Description	Emballage	Prix au kg	Densité	COV en % par kg	Taxe COV par kg
870394	naturweiss	Sack	15 KG	3.00	–	–	–
873539	naturweiss	OneWayBox	500 KG	3.00	–	–	–



Capatect Klebe- und Armierungsmasse 133 L



Mineralischer Leichtmörtel zum Kleben von Dämmplatten aus Mineralwolle oder EPS, sowie zur Herstellung von Armierungsschichten.

- Vergütungszusätze zur Hydrophobierung
- Schichtdicken von 5–10 mm

Mortier minéral léger pour le collage de panneaux d'isolation en laine minérale ou PSE ainsi que pour la préparation de couches d'armature.

- additifs pour imperméabilisation
- épaisseurs de couche de 5–10 mm

Gebindeart	Sack / Silo
Abtontechnologie	–
Artikelkategorie	C5
Verbrauch	3.5–4.0 kg/m²

Type de contenant	Sac / Silo
Coloration	–
Catégorie d'article	C5
Consommation	3.5–4.0 kg/m²

Mat.-Nr.	Farbton	Beschreibung	Verpackung	Preis pro KG	Dichte	VOC in % pro kg	VOC Abgabe pro kg
Nr. d'Article	Teinte	Description	Emballage	Prix au kg	Densité	COV en % par kg	Taxe COV par kg
786045	naturweiss	Sack	25 KG	2.60	–	–	–
896436	naturweiss	Silo	1 KG	2.60	–	–	–

Silobefüllung siehe AGB  
Für Silo Lieferfrist beachten

Remplissage de silo voir CGV  
Veuillez noter le délai de livraison pour Silo

Capatect Klebe- und Armierungsmasse 170



Mineralischer Werk trockenmörtel zum Kleben und Armieren im Capatect System Keramik / System Feinstein / System Naturstein / System Glasmosaik.

- Schichtdicken von 4–7 mm
- für Deckbeläge aus Keramik oder Feinstein

Mortier minéral sec prêt à l'emploi pour le collage et l'armature dans le système céramique Capatect / Système grès cérame / Système pierre naturelle / Système mosaïque de verre.

- épaisseurs de couche de 4–7 mm
- pour revêtements en céramique ou grès cérame

Gebindeart	Sack
Abtontechnologie	–
Artikelkategorie	C5
Verbrauch	4.0–4.5 kg/m²

Type de contenant	Sac
Coloration	–
Catégorie d'article	C5
Consommation	4.0–4.5 kg/m²

Mat.-Nr.	Farbton	Beschreibung	Verpackung	Preis pro KG	Dichte	VOC in % pro kg	VOC Abgabe pro kg
Nr. d'Article	Teinte	Description	Emballage	Prix au kg	Densité	COV en % par kg	Taxe COV par kg
838980	grau	–	25 KG	2.90	–	–	–

Capatect ArmaReno 700



Mineralischer Werk trockenmörtel mit Faserzusatz zum Kleben von Dämmplatten aus Mineralwolle oder EPS, sowie zur Herstellung von Armierungsschichten.

- Als filzbarer Oberputz einsetzbar (auch im Spritzwasserbereich)
- Schichtdicken von 3–7 mm

Mortier minéral sec prêt à l'emploi avec ajout de fibres pour le collage de panneaux d'isolation en laine minérale ou PSE ainsi que pour la préparation de couches d'armature.

- utilisable comme enduit de finition feutrablé (également dans les zones d'éclaboussures d'eau)
- épaisseurs de couche de 3–7 mm

Gebindeart	Sack
Abtontechnologie	–
Artikelkategorie	C5
Verbrauch	4.0–4.5 kg/m²

Type de contenant	Sac
Coloration	–
Catégorie d'article	C5
Consommation	4.0–4.5 kg/m²

Mat.-Nr.	Farbton	Beschreibung	Verpackung	Preis pro KG	Dichte	VOC in % pro kg	VOC Abgabe pro kg
Nr. d'Article	Teinte	Description	Emballage	Prix au kg	Densité	COV en % par kg	Taxe COV par kg
979203	weiss	Sack	25 KG	3.20	–	–	–

OneWayBox auf Anfrage erhältlich

OneWayBox disponible sur demande

Capatect X-TRA 300



Mineralischer, gering staubender Klebe- und Armierungsmörtel mit hoher Schlagfestigkeit.

- Schichtdicken von 3–8 mm

Mortier minéral de colle et d'armature, peu poussiéreux, à haute résistance aux chocs.

- épaisseurs de couche de 3–8 mm

Gebindeart	Sack / OneWayBox
Abtontechnologie	–
Artikelkategorie	C5
Verbrauch	4.0–4.5 kg/m²

Type de contenant	Sac / OneWayBox
Coloration	–
Catégorie d'article	C5
Consommation	4.0–4.5 kg/m²

Mat.-Nr.	Farbton	Beschreibung	Verpackung	Preis pro KG	Dichte	VOC in % pro kg	VOC Abgabe pro kg
Nr. d'Article	Teinte	Description	Emballage	Prix au kg	Densité	COV en % par kg	Taxe COV par kg
916285	naturweiss	Sack	25 KG	3.35	–	–	–
916287	naturweiss	OneWayBox	500 KG	3.35	–	–	–

Für OnWayBox Lieferfrist beachten

Veuillez noter le délai de livraison pour OneWayBox

Capatect Keramikleber 084



Dünnett Klebemörtel für das Ansetzen von keramischen Belägen auf WDV-Systemen und anderen geeigneten Untergründen.

Mortier-colle en lit mince pour la pose de revêtements céramiques sur les ETICS et autres supports appropriés.

Gebindeart	Sack	Type de contenant	Sac
Abtontechnologie	–	Coloration	–
Artikelkategorie	C5	Catégorie d'article	C5
Verbrauch	4.5–5.0 kg/m²	Consommation	4.5–5.0 kg/m²

Mat.-Nr.	Farbton	Beschreibung	Verpackung	Preis pro KG	Dichte	VOC in % pro kg	VOC Abgabe pro kg
Nr. d'Article	Teinte	Description	Emballage	Prix au kg	Densité	COV en % par kg	Taxe COV par kg
830773	zementgrau	Sack	25 KG	4.20	–	–	–

Lieferfrist beachten

Veuillez noter le délai de livraison

Capatect CS-Klebe- und Armierungsmörtel 850



Werk trockenmörtel zum Kleben und Armieren von Capatect CS-Fassadendämmplatten 800 oder Multipor Minerale dämmplatten. Zur Verwendung als Armierungsleichtmörtel für Capatect PF-Fassadendämmplatte 122.

Mortier sec prêt à l'emploi pour le collage et l'armature de panneaux d'isolation de façade Capatect-CS Fassadendämmplatte 800 ou Multipor Minerale dämmplatten. Utilisation comme mortier d'armature léger pour le panneau d'isolation Capatect PF-Fassadendämmplatte 122.

- Schichtdicken von 5–7 mm

Utilisation comme mortier d'armature léger pour le panneau d'isolation Capatect PF-Fassadendämmplatte 122.

- épaisseurs de couche de 5–7 mm

Gebindeart	Sack	Type de contenant	Sac
Abtontechnologie	–	Coloration	–
Artikelkategorie	C5	Catégorie d'article	C5
Verbrauch	4.0–4.5 kg/m²	Consommation	4.0–4.5 kg/m²

Mat.-Nr.	Farbton	Beschreibung	Verpackung	Preis pro KG	Dichte	VOC in % pro kg	VOC Abgabe pro kg
Nr. d'Article	Teinte	Description	Emballage	Prix au kg	Densité	COV en % par kg	Taxe COV par kg
733597	altweiss	Sack	25 KG	2.60	–	–	–

Capatect IDS Meistermörtel



Mineralischer Klebe- und Armierungsmörtel, sowie filzbarer Oberputz für die Capatect IDS-Systeme.

Mortier minéral de colle et d'armature, utilisable comme enduit de finition feutrabler pour les systèmes d'isolation intérieure Capatect IDS-System.

Gebindeart	Sack	Type de contenant	Sac
Abtontechnologie	–	Coloration	–
Artikelkategorie	C5	Catégorie d'article	C5
Verbrauch	6.0–7.0 kg/m²	Consommation	6.0–7.0 kg/m²

Mat.-Nr.	Farbton	Beschreibung	Verpackung	Preis pro KG	Dichte	VOC in % pro kg	VOC Abgabe pro kg
Nr. d'Article	Teinte	Description	Emballage	Prix au kg	Densité	COV en % par kg	Taxe COV par kg
885757	naturweiss	Sack	25 KG	3.20	–	–	–

Lieferfrist beachten

Veuillez noter le délai de livraison

Fassade Fugenmörtel - mineralisch

Capatect Fugenschlämme Keramik 083



Fugenmörtel für die Verfugung im Schlämmverfahren für keramische Beläge.

Coulis pour façades - minéral

Mortier destiné au jointolement selon le procédé de raclage pour revêtements céramiques.

Gebindeart	Sack	Type de contenant	Sac
Abtontechnologie	–	Coloration	–
Artikelkategorie	C5	Catégorie d'article	C5
Verbrauch	3.0–5.0 kg/m²	Consommation	3.0–5.0 kg/m²

Mat.-Nr.	Farbton	Beschreibung	Verpackung	Preis pro KG	Dichte	VOC in % pro kg	VOC Abgabe pro kg
Nr. d'Article	Teinte	Description	Emballage	Prix au kg	Densité	COV en % par kg	Taxe COV par kg
896619	grau	Sack	25 KG	5.40	–	–	–
896621	hellgrau	Sack	25 KG	5.40	–	–	–
896633	mittelgrau	Sack	25 KG	5.40	–	–	–
896622	beige	Sack	25 KG	5.40	–	–	–

Lieferfrist beachten

Veuillez noter le délai de livraison

Capatect Fugenmörtel Keramik 082



Fugenmörtel für die Kellenverfugung von keramischen Belägen und Verblendern.

Mortier de jointolement pour le jointolement à la truelle des revêtements céramiques et des parements.

Gebindeart	Sack	Type de contenant	Sac
Abtontechnologie	–	Coloration	–
Artikelkategorie	C5	Catégorie d'article	C5
Verbrauch	2.0–5.0 kg/m²	Consommation	2.0–5.0 kg/m²

Mat.-Nr.	Farbton	Beschreibung	Verpackung	Preis pro KG	Dichte	VOC in % pro kg	VOC Abgabe pro kg
Nr. d'Article	Teinte	Description	Emballage	Prix au kg	Densité	COV en % par kg	Taxe COV par kg
895546	mittelgrau	Sack	25 KG	4.40	–	–	–
905070	schwarz	Sack	25 KG	4.40	–	–	–
895547	alt sthur	Sack	25 KG	4.40	–	–	–
905094	stühr hell	Sack	25 KG	4.40	–	–	–
905095	weiss	Sack	25 KG	5.00	–	–	–
905093	paris	Sack	25 KG	5.00	–	–	–
905072	rot	Sack	25 KG	5.00	–	–	–
905353	architekt	Sack	25 KG	5.00	–	–	–
905360	strand	Sack	25 KG	5.80	–	–	–

Lieferfrist beachten

Veuillez noter le délai de livraison



Capatect Fugenmörtel Naturstein 087

Hochwertiger, flexibler, ausblühungsfreier Fugenmörtel, welcher sich speziell für die Verfugung von Oberflächen, innerhalb der Capatect Systeme Keramik / Feinstein / Naturstein / Glasmosaik eignet.

Mortier de jointoiement de grande qualité, flexible et sans efflorescence, particulièrement adapté au jointoiement des surfaces dans les systèmes Capatect céramique / grès cérame / pierre naturelle / mosaïque de verre.

Gebindeart	Sack	Type de contenant	Sac
Abtontechnologie	-	Coloration	-
Artikelkategorie	C5	Catégorie d'article	C5
Verbrauch	3.0-5.0kg/m²	Consommation	3.0-5.0kg/m²

Mat.-Nr.	Farbton	Beschreibung	Verpackung	Preis pro KG	Dichte	VOC in % pro kg	VOC Abgabe pro kg
Nr. d'Article	Teinte	Description	Emballage	Prix au kg	Densité	COV en % par kg	Taxe COV par kg
941773	zementgrau	Sack	23 KG	6.90	-	-	-
951267	anthrazit	Sack	23 KG	6.90	-	-	-
951266	mittelgrau	Sack	23 KG	8.00	-	-	-
941768	weiss	Sack	23 KG	9.30	-	-	-
941770	silbergrau	Sack	23 KG	9.30	-	-	-
941771	silbergrau	Sack	5 KG	9.80	-	-	-
941775	schwarz	Sack	5 KG	9.80	-	-	-
941776	jasmin	Sack	23 KG	9.80	-	-	-
941777	jasmin	Sack	5 KG	10.60	-	-	-
941778	vanille	Sack	5 KG	11.20	-	-	-
941779	beige	Sack	5 KG	10.60	-	-	-
941780	sand	Sack	5 KG	13.00	-	-	-
941781	seide	Sack	5 KG	13.00	-	-	-
941782	schlamm	Sack	5 KG	13.00	-	-	-

Lieferfrist beachten

Veuillez noter le délai de livraison

Fassade Klebe- und Armierungsmasse - organisch

Capatect Klebe- und Dichtungsmasse 114



Bitumenkleber zum Kleben von Perimeterdämmplatten auf bituminösen Abdichtungen und auf anderen tragfähigen Untergründen.

- lösemittelfrei
- hohe Anfangshaftung
- flexibel aushärtend
- Flüssigkomponente Teil A: 22.0kg
- Pulverkomponente Teil B: 8.0kg

Gebindeart	Eimer
Abtontechnologie	-
Artikelkategorie	C5
Verbrauch	1.5-2.5kg/m²

Mat.-Nr.	Farbton	Beschreibung	Verpackung	Preis pro KG	Dichte	VOC in % pro kg	VOC Abgabe pro kg
Nr. d'Article	Teinte	Description	Emballage	Prix au kg	Densité	COV en % par kg	Taxe COV par kg
823790	schwarz	Eimer	30 KG	7.10	-	-	-

Enduits organiques de colle et d'armature pour façades

Colle bitumineuse pour le collage de panneaux d'isolation périphériques sur joints bitumineux et autres supports porteurs.

- sans solvant
- adhérence instantanée élevée
- reste souple après durcissement
- composant liquide partie A: 22.0kg
- composant en poudre partie B: 8.0kg

Type de contenant	Seau
Coloration	-
Catégorie d'article	C5
Consommation	1.5-2.5kg/m²

Capatect ZF-Spachtel 699



Dispersionsgebundene, faserverstärkte Leichtarmierungsmasse für den Einsatz auf Dämmplatten aus EPS.

- verarbeitungsfertig
- Schichtdicken von 2-3mm

Gebindeart	Eimer
Abtontechnologie	-
Artikelkategorie	C5
Verbrauch	4.0-4.5kg/m²

Mastic léger, à liant en dispersion, renforcé de fibres, pour une utilisation sur des panneaux d'isolation en PSE.

- prêt à l'emploi
- épaisseurs de couche de 2-3mm

Type de contenant	Seau
Coloration	-
Catégorie d'article	C5
Consommation	4.0-4.5kg/m²

Mat.-Nr.	Farbton	Beschreibung	Verpackung	Preis pro KG	Dichte	VOC in % pro kg	VOC Abgabe pro kg
Nr. d'Article	Teinte	Description	Emballage	Prix au kg	Densité	COV en % par kg	Taxe COV par kg
923119	hellbeige	Eimer	20 KG	5.60	-	-	-

1.2kg/m² je mm Schichtdicke

1.2kg/m² par mm d'épaisseur de couche

Capatect SockelFlex Carbon



Hochwertige, carbonfaserverstärkte 2-Komponenten Klebe- und Armierungsmasse. Zum Verkleben und Armieren von Dämmplatten im Sockel- und Perimeterbereich, sowie als Feuchteschutz Anstrich / Spachtelung.

- haftet hervorragend auf Bitumen
- wasserundurchlässig
- carbonfaserverstärkt
- Komponente A: 9.0kg
- Komponente B: 9.0kg (3 x 3.0kg)

Enduit de collage et d'armature bi-composant de haute qualité, renforcé par fibres de carbone. Pour le collage et l'armature des plaques d'isolation au niveau du soubassement et dans la zone périphérique ainsi que pour l'application de couches d'étanchéité.

- excellente adhérence au bitume
- hydrophobe
- renforcé de fibres de carbone
- composante A: 9.0 kg
- composants B: 9.0 kg (3 x 3.0 kg)

Gebindeart	Eimer	Type de contenant	Seau
Abtöntechnologie	-	Coloration	-
Artikelkategorie	C5	Catégorie d'article	C5
Verbrauch	4.0-5.0kg/m²	Consommation	4.0-5.0kg/m²

Mat.-Nr.	Farbton	Beschreibung	Verpackung	Preis pro KG	Dichte	VOC in % pro kg	VOC Abgabe pro kg
Nr. d'Article	Teinte	Description	Emballage	Prix au kg	Densité	COV en % par kg	Taxe COV par kg
542375	grau	Eimer	18 KG	9.20	-	-	-

Capatect CarboNit



Hoch schlagfeste, carbonfaserverstärkte 2K-Armierungsmasse für die Herstellung extrem belastbaren Armierungsschichten oder im Capatect DarkSide System.

- erreicht Hagelwiderstandsklasse 5 nach Prüfbestimmungen des VKF
- Geprüfte Schlagfestigkeit bis 15 Joule: bei Schichtstärke 5mm
- Geprüfte Schlagfestigkeit bis 60 Joule: bei Schichtstärke 8mm (zweilagig)

Masse d'armature bi-composant renforcée de fibres de carbone, très résistante aux chocs, pour la création de couches d'armature extrêmement résistantes ou dans le système Capatect DarkSide.

- atteint la classe de résistance à la grêle 5 selon les normes d'essai de l'AEAI
- résistance aux chocs testée jusqu'à 15 joules: pour une épaisseur de couche de 5 mm
- résistance aux chocs testée jusqu'à 60 joules: pour une épaisseur de couche de 8 mm (deux couches)

Gebindeart	Eimer	Type de contenant	Seau
Abtöntechnologie	-	Coloration	-
Artikelkategorie	C5	Catégorie d'article	C5
Verbrauch	6.0-13.5 kg/m²	Consommation	6.0-13.5 kg/m²

Mat.-Nr.	Farbton	Beschreibung	Verpackung	Preis pro KG	Dichte	VOC in % pro kg	VOC Abgabe pro kg
Nr. d'Article	Teinte	Description	Emballage	Prix au kg	Densité	COV en % par kg	Taxe COV par kg
814006	hellbeige	Eimer	25 KG	4.40	-	-	-

Capatect Rollkleber 615



Pastöser Vielweckkleber auf Kunstharzdispersionsbasis zum vollflächigen Kleben von PS-Dämmplatten auf Holzspanplatten und anderen ebenen, schwachsaugenden Untergründen.

Colle pâte multi-usages à base de résines synthétiques en dispersion pour le collage sur toute la surface de panneaux d'isolation en polystyrène sur des panneaux en fibres de bois et d'autres supports plats et peu absorbants.

Gebindeart	Eimer	Type de contenant	Seau
Abtöntechnologie	-	Coloration	-
Artikelkategorie	C5	Catégorie d'article	C5
Verbrauch	ca. 2.5 kg/m²	Consommation	ca. 2.5 kg/m²

Mat.-Nr.	Farbton	Beschreibung	Verpackung	Preis pro KG	Dichte	VOC in % pro kg	VOC Abgabe pro kg
Nr. d'Article	Teinte	Description	Emballage	Prix au kg	Densité	COV en % par kg	Taxe COV par kg
547299	naturweiss	Eimer	25 KG	6.65	-	-	-

Capatect EcoFix 055/20



Gebrauchsfertiger, einkomponentiger PU-Klebstoff mit hervorragender Haftung auf praktisch allen Untergründen. Kann nach 2h überarbeitet werden.

Colle polyuréthane mono-composante, prête à l'emploi, présentant une excellente adhérence sur pratiquement tous les supports. Peut être recouvert après 2 heures.

Gebindeart	Dose	Type de contenant	Boîte
Abtöntechnologie	-	Coloration	-
Artikelkategorie	C5	Catégorie d'article	C5
Verbrauch	ca. 150 ml/m²	Consommation	ca. 150 ml/m²

Mat.-Nr.	Farbton	Beschreibung	Verpackung	Preis	Einheit	Dichte	VOC Abgabe pro kg
Nr. d'Article	Teinte	Description	Emballage	Prix	Unité	Densité	Taxe COV par kg
880059	grau	750 ml	1 ST	26.30	pro 1 ST	1.22	-

Verpackungseinheit = 12 Stk.  
Zubehör siehe Ergänzungssortiment Anschlüsse

Unité d'emballage = 12 pcs.  
Accessoires voir gamme complémentaire de raccords

**Ergänzungssortiment Klebstoff und Dichtstoff**

**Gamme complémentaire d'adhésifs et de produits d'étanchéité**

**DisboADD 236 Fugenprimer**



Grundierung für saugfähige Untergründe vor dem Einbringen von Capatect Fugenmasse MS.

Primaire pour supports absorbants avant l'application de Capatect Fugenmasse MS.

Gebindeart	Dose
Abtontechnologie	-
Artikelkategorie	C8
Verbrauch	-

Type de contenant	Boîte
Coloration	-
Catégorie d'article	C8
Consommation	-

Mat.-Nr.	Farbton	Verpackung	Preis	Einheit	Dichte	VOC in % pro kg	VOC Abgabe pro kg
Nr. d'Article	Teinte	Emballage	Prix	Unité	Densité	COV en % par kg	Taxe COV par kg
879055	transparent	1 ST	58.50	pro 1 ST	0.98	-	-

Verpackungseinheit = 1 L

Unité d'emballage = 1 L

**Capatect Fugenmasse Naturstein**

1K geruchsarmer, neutral vernetzender Silikon-dichtstoff zum Schliessen von Fugen bei Natursteinen oder Keramikflächen.

Mastic silicone mono-composant peu odorant, à réticulation neutre, pour le jointoiment de surfaces en pierre naturelle ou en céramique.

- nicht überstreichbar
- Inhalt 310ml

- ne peut pas être repeint
- content 310 ml

Gebindeart	Kartusche
Abtontechnologie	-
Artikelkategorie	C5
Verbrauch	-

Type de contenant	Cartouche
Coloration	-
Catégorie d'article	C5
Consommation	-

Mat.-Nr.	Farbton	Verpackung	Preis	Einheit	Dichte	VOC in % pro kg	VOC Abgabe pro kg
Nr. d'Article	Teinte	Emballage	Prix	Unité	Densité	COV en % par kg	Taxe COV par kg
786471	manhattan	1 ST	23.95	pro 1 ST	1.33	-	-
941760	silbergrau	1 ST	24.00	pro 1 ST	1.33	-	-
786472	mittelgrau	1 ST	23.95	pro 1 ST	1.00	-	-
941762	zementgrau	1 ST	24.00	pro 1 ST	1.33	-	-
786473	antrhazit	1 ST	23.95	pro 1 ST	1.00	-	-
941764	schwarz	1 ST	24.00	pro 1 ST	1.33	-	-
941765	Jasmin	1 ST	24.00	pro 1 ST	1.33	-	-
786476	beige	1 ST	23.95	pro 1 ST	1.00	-	-
941767	Basalt	1 ST	24.00	pro 1 ST	1.03	-	-

Lieferfrist beachten  
Verpackungseinheit = 12 Stk.

Veuillez noter le délai de livraison  
Unité d'emballage = 12 pcs.

**Capatect Fugenmasse MS**



1K Hybrid Dichtstoff zum elastischen Verfugen von Gebäude- und Anschlussfugen, insbesondere bei Keramikbekleidungen.

Mastic d'étanchéité hybride mono-composant pour le jointoiment élastique des joints de construction et de raccord, notamment pour les revêtements céramiques.

- dauerhaft elastisch
- gute UV Beständigkeit
- sehr gut anstrichverträglich
- Inhalt 290ml

- élasticité permanente
- bonne résistance aux UV
- très bonne compatibilité avec la peinture
- content 290ml

Gebindeart	Kartusche
Abtontechnologie	-
Artikelkategorie	C5
Verbrauch	-

Type de contenant	Cartouche
Coloration	-
Catégorie d'article	C5
Consommation	-

Mat.-Nr.	Farbton	Verpackung	Preis	Einheit	Dichte	VOC in % pro kg	VOC Abgabe pro kg
Nr. d'Article	Teinte	Emballage	Prix	Unité	Densité	COV en % par kg	Taxe COV par kg
912284	weiss	1 ST	16.85	pro 1 ST	1.96	-	-
912288	steingrau	1 ST	16.85	pro 1 ST	1.96	-	-
912290	naturgrau	1 ST	16.85	pro 1 ST	1.96	-	-
912286	antrhazit	1 ST	15.20	pro 1 ST	1.96	-	-
912287	beige	1 ST	16.85	pro 1 ST	1.96	-	-

Artikel 911287 Lieferfrist beachten  
Verpackungseinheit = 12 Stk.

Article 911287: attention au délai de livraison  
Unité d'emballage = 12 pcs.

**MAPEI Mapeflex MS 45**



1K elastischer, schnell erhärtender, sililierter Hybrid-Dichtstoff.

Mastic hybride mono-composant élastique, silylé, à prise rapide.

- anstrichverträglich
- gute Haftung
- gute Klebeeigenschaften
- Inhalt 300ml

- peut être repeint
- bonne adhérence
- bonnes propriétés adhésives
- content 300ml

Gebindeart	Kartusche
Abtontechnologie	-
Artikelkategorie	C5
Verbrauch	-

Type de contenant	Cartouche
Coloration	-
Catégorie d'article	C5
Consommation	-

Mat.-Nr.	Farbton	Verpackung	Preis	Einheit	Dichte	VOC in % pro kg	VOC Abgabe pro kg
Nr. d'Article	Teinte	Emballage	Prix	Unité	Densité	COV en % par kg	Taxe COV par kg
941787	weiss	1 ST	18.30	pro 1 ST	1.35	-	-
941788	grau	1 ST	18.20	pro 1 ST	1.35	-	-

Lieferfrist beachten  
Verpackungseinheit = 12 Stk.

Veuillez noter le délai de livraison  
Unité d'emballage = 12 pcs.

**MAPEI Elastorapid 2K-Verlegemörtel**



Zweikomponentiger Dünnbettmörtel für die Verklebung von harten Belägen innerhalb der Capatect Systeme Naturstein / Glasmosaik.

Mortier bi-composant en lit mince pour le collage de revêtements durs dans les systèmes Capatect pierre naturelle ou mosaïque de verre.

Gebindeart	Sack	Type de contenant	Sac
Abtontechnologie	-	Coloration	-
Artikelkategorie	C5	Catégorie d'article	C5
Verbrauch	4.5-6.0 kg/m²	Consommation	4.5-6.0 kg/m²

Mat.-Nr.	Farbton	Beschreibung	Verpackung	Preis pro KG	Dichte	VOC in % pro kg	VOC Abgabe pro kg
Nr. d'Article	Teinte	Description	Emballage	Prix au kg	Densité	COV en % par kg	Taxe COV par kg
941692	grau	-	25 KG	4.70	-	-	-
941689	naturweiss	-	25 KG	7.20	-	-	-
941691	grau	-	6.25 KG	13.00	-	-	-
941690	weiss	-	6.25 KG	13.00	-	-	-

Lieferfrist beachten

Veuillez noter le délai de livraison

**MAPEI Kerabond T**



Hoch schlagfeste, carbonfaserverstärkte 2K-Armierungsmasse für die Herstellung extrem belastbaren Armierungsschichten oder im Capatect DarkSide System.

Masse d'armature bi-composant renforcée de fibres de carbone, très résistante aux chocs, pour la création de couches d'armature extrêmement résistantes ou dans le système Capatect Dark-Side.

- erreicht Hagelwiderstandsklasse 5 nach Prüfbestimmungen des VKF
- Geprüfte Schlagfestigkeit bis 15 Joule: bei Schichtstärke 5 mm
- Geprüfte Schlagfestigkeit bis 60 Joule: bei Schichtstärke 8 mm (zweilagig)

- atteint la classe de résistance à la grêle 5 selon les normes d'essai de l'AEAI
- résistance aux chocs testée jusqu'à 15 joules: pour une épaisseur de couche de 5 mm
- résistance aux chocs testée jusqu'à 60 joules: pour une épaisseur de couche de 8 mm (deux couches)

Gebindeart	Sack / Kanister	Type de contenant	Sac / Bidon
Abtontechnologie	-	Coloration	-
Artikelkategorie	C5	Catégorie d'article	C5
Verbrauch	4.5-6.0 kg/m²	Consommation	4.5-6.0 kg/m²

Mat.-Nr.	Farbton	Beschreibung	Verpackung	Preis pro KG	Dichte	VOC in % pro kg	VOC Abgabe pro kg
Nr. d'Article	Teinte	Description	Emballage	Prix au kg	Densité	COV en % par kg	Taxe COV par kg
941758	grau	-	25 KG	2.35	-	-	-
941757	weiss	-	25 KG	2.65	-	-	-
941756	transparent	-	5 KG	19.90	-	-	-
941754	transparent	-	10 KG	18.25	-	-	-
941755	transparent	-	25 KG	16.10	-	-	-
941753	transparent	-	210 KG	14.10	-	-	-

Lieferfrist beachten

Veuillez noter le délai de livraison

**MAPEI Mischquarz**

Zuschlagstoff für die Verfügung der Oberflächen innerhalb der Capatect Systemen Keramik / Feinstein / Naturstein.

Agrégat pour le jointoiment des surfaces dans les systèmes Capatect céramique / grès cérame / pierre naturelle.

- max. Zugabemenge 25% zum Fugenmaterial
- 0.5 mm

- ajout max. de 25% au matériau de jointoiment
- 0.5 mm

Gebindeart	Sack	Type de contenant	Sac
Abtontechnologie	-	Coloration	-
Artikelkategorie	C5	Catégorie d'article	C5
Verbrauch	-	Consommation	-

Mat.-Nr.	Farbton	Beschreibung	Verpackung	Preis pro KG	Dichte	VOC in % pro kg	VOC Abgabe pro kg
Nr. d'Article	Teinte	Description	Emballage	Prix au kg	Densité	COV en % par kg	Taxe COV par kg
954079	-	-	25 KG	1.95	-	-	-

Lieferfrist beachten

Veuillez noter le délai de livraison

**Fassade Dämmung Mineralwolle**

**Laine minérale pour isolation de façade**

**Capatect MW-Fassadendämmplatte 151 EXTRA (034)**



Mineralfaser-Fassadendämmplatte für das Capatect System Solid.

- Deklarierte Wärmeleitfähigkeit nach SIA  $\lambda$  0.034 W/(mK)
- beidseitig vorbeschichtet
- Brandkennziffer BKZ 6q.3
- Brandverhaltensgruppe RF1
- Rohdichte ca. 120 kg/m<sup>3</sup>
- Format 120 x 40 cm

Gebindeart	Bund
Abtontechnologie	-
Artikelkategorie	C4
Verbrauch	1.0 m <sup>2</sup> /m <sup>2</sup>

Panneau d'isolation de façade en fibre minérale pour le système Capatect Solid.

- conductivité thermique déclarée selon SIA  $\lambda$  0.034 W/(mK)
- pré-revêtu sur les deux faces
- indice d'incendie 6q.3
- groupe de réaction au feu RF1
- masse volumique env. 120 kg/m<sup>3</sup>
- format 120 x 40 cm

Type de contenant	Paquet
Coloration	-
Catégorie d'article	C4
Consommation	1.0 m <sup>2</sup> /m <sup>2</sup>

Mat.-Nr.	Beschreibung	Verpackung	Preis pro m <sup>2</sup>	Preis pro m <sup>3</sup>	Dichte	VOC in % pro kg	VOC Abgabe pro kg
Nr. d'Article	Description	Emballage	Prix au m <sup>2</sup>	Prix au m <sup>3</sup>	Densité	COV en % par kg	Taxe COV par kg
942469	40 mm	4.8 M2	24.05	601.25	-	-	-
942470	50 mm	3.84 M2	30.05	601.00	-	-	-
942471	60 mm	2.4 M2	35.95	599.17	-	-	-
904871	80 mm	1.44 M2	48.00	600.00	-	-	-
904872	100 mm	1.44 M2	60.00	600.00	-	-	-
904933	120 mm	0.96 M2	72.00	600.00	-	-	-
904934	140 mm	0.96 M2	83.95	599.64	-	-	-
904935	160 mm	0.96 M2	95.95	599.69	-	-	-
904936	180 mm	0.96 M2	107.90	599.44	-	-	-
904937	200 mm	0.96 M2	120.00	600.00	-	-	-
924118	220 mm	0.48 M2	131.85	599.32	-	-	-
942483	240 mm	0.48 M2	143.95	599.79	-	-	-
923608	260 mm	0.48 M2	159.30	612.69	-	-	-
923609	280 mm	0.48 M2	171.55	612.68	-	-	-
923610	300 mm	0.48 M2	183.80	612.67	-	-	-

Dämmdicken 260/280/300 weisse Vorbeschichtung Lieferfrist beachten

Veillez noter le délai de livraison et au prérevêtement pour les épaisseurs d'isolation 260/280/300

**Flumroc COMPACT PRO (033)**



Wärmedämmplatte aus Steinwolle für Wärme-dämmverbundsysteme.

- Deklarierte Wärmeleitfähigkeit nach SIA  $\lambda$  0.034 / 0.033\* W/(mK)
- Brandkennziffer BKZ 6q.3
- Brandverhaltensgruppe RF1
- Rohdichte 85–93 kg/m<sup>3</sup>
- Format 100 x 60 cm bei 10–220 mm Dämmdicke
- Format 98 x 58 cm bei 240–360 mm Dämmdicke

\*Dicken:  $\lambda$  0.033 W/(mK): 140, 160, 180, 200 und 220 mm

Gebindeart	Bund
Abtontechnologie	-
Artikelkategorie	C4
Verbrauch	1.0 m <sup>2</sup> /m <sup>2</sup>

Panneau d'isolation thermique en laine de roche pour les systèmes composites d'isolation thermique.

- conductivité thermique déclarée selon SIA  $\lambda$  0.034 / 0.033\* W/(mK)
- indice d'incendie 6q.3
- groupe de réaction au feu RF1
- masse volumique 85–93 kg/m<sup>3</sup>
- Format 100 x 60 cm avec une épaisseur d'isolation de 10 à 220 mm
- Format 98 x 58 cm avec une épaisseur d'isolation de 240–360 mm

\* Épaisseurs  $\lambda$  0.033 W/(mK): 140, 160, 180, 200 et 220 mm

Type de contenant	Paquet
Coloration	-
Catégorie d'article	C4
Consommation	1.0 m <sup>2</sup> /m <sup>2</sup>

Mat.-Nr.	Beschreibung	Verpackung	Preis pro m <sup>2</sup>	Preis pro m <sup>3</sup>	Dichte	VOC in % pro kg	VOC Abgabe pro kg
Nr. d'Article	Description	Emballage	Prix au m <sup>2</sup>	Prix au m <sup>3</sup>	Densité	COV en % par kg	Taxe COV par kg
973842	20 mm	6 M2	33.50	1'675.00	-	-	-
973843	30 mm	3.6 M2	35.85	1'195.00	-	-	-
973844	40 mm	3 M2	47.35	1'183.75	-	-	-
973845	50 mm	2.4 M2	57.85	1'157.00	-	-	-
973846	60 mm	3 M2	39.00	650.00	-	-	-
973847	70 mm	2.4 M2	47.35	676.43	-	-	-
973848	80 mm	2.4 M2	53.15	664.38	-	-	-
973849	90 mm	2.4 M2	63.65	707.22	-	-	-
973850	100 mm	1.8 M2	68.35	683.50	-	-	-
973851	110 mm	1.8 M2	74.20	674.55	-	-	-
973852	120 mm	1.8 M2	81.50	679.17	-	-	-
973853	130 mm	1.2 M2	89.90	691.54	-	-	-
973854	140 mm	1.2 M2	96.70	690.71	-	-	-
973856	160 mm	1.2 M2	111.20	695.00	-	-	-
973857	170 mm	1.2 M2	120.90	711.18	-	-	-
973858	180 mm	1.2 M2	126.90	705.00	-	-	-
973860	200 mm	1.2 M2	137.70	688.50	-	-	-
973861	220 mm	1.2 M2	151.40	688.18	-	-	-
973862	240 mm	0.57 M2	179.75	751.15	-	-	-
973863	260 mm	0.57 M2	194.05	745.74	-	-	-
973864	280 mm	0.57 M2	210.15	752.89	-	-	-
973865	300 mm	0.57 M2	225.45	753.70	-	-	-
973866	320 mm	0.57 M2	246.95	773.84	-	-	-
973867	340 mm	0.57 M2	257.45	759.16	-	-	-
973868	360 mm	0.57 M2	277.45	772.95	-	-	-

Für Zwischengrößen Lieferfrist beachten

Veillez noter le délai de livraison pour les tailles intermédiaires



### Fassade Dämmung Polystyrol-Hartschaum - EPS

Gonon goEPS F15 038 (038)



Wärmedämmplatte aus expandiertem Polystyrol Hartschaum als Dämmplatte in Wärmedämmverbundsystem.

- deklarierte Wärmeleitfähigkeit nach SIA λ 0.038 W/(mK)
- Format 100 x 50 cm
- Brandkennziffer BKZ 5.1
- Brandverhaltensgruppe RF2 (cr)

Gebindeart	Bund
Abtontechnologie	-
Artikelkategorie	C4
Verbrauch	1.0 m²/m²

### Polystyrène en mousse rigide PSE pour isolation de façade

Panneau d'isolation thermique en mousse rigide de polystyrène expansé, utilisable comme panneau d'isolation dans un système d'isolation thermique composites.

- conductivité thermique déclarée selon SIA λ 0.038 W/(mK)
- format 100 x 50 cm
- indice d'incendie 5.1
- groupe de réaction au feu RF2 (cr)

Type de contenant	Paquet
Coloration	-
Catégorie d'article	C4
Consommation	1.0 m²/m²

Mat.-Nr.	Beschreibung	Verpackung	Preis pro m²	Preis pro m³	Dichte	VOC in % pro kg	VOC Abgabe pro kg
Nr. d'Article	Description	Emballage	Prix au m²	Prix au m³	Densité	COV en % par kg	Taxe COV par kg
955423	10 mm	25 M2	2.70	270.00	-	-	-
955424	20 mm	12.5 M2	5.35	267.50	-	-	-
955425	30 mm	8 M2	8.05	268.33	-	-	-
955426	40 mm	6 M2	10.70	267.50	-	-	-
955427	50 mm	5 M2	13.40	268.00	-	-	-
955428	60 mm	4 M2	16.10	268.33	-	-	-
955429	70 mm	3.5 M2	18.75	267.86	-	-	-
955430	80 mm	3 M2	21.45	268.13	-	-	-
955431	90 mm	2.5 M2	24.10	267.78	-	-	-
955432	100 mm	2.5 M2	26.80	268.00	-	-	-
955433	110 mm	2 M2	29.45	267.73	-	-	-
955434	120 mm	2 M2	32.15	267.92	-	-	-
955435	130 mm	1.5 M2	34.85	268.08	-	-	-
955436	140 mm	1.5 M2	37.50	267.86	-	-	-
955437	150 mm	1.5 M2	40.20	268.00	-	-	-
955438	160 mm	1.5 M2	42.85	267.81	-	-	-
955439	170 mm	1.5 M2	45.55	267.94	-	-	-
955440	180 mm	1.5 M2	48.25	268.06	-	-	-
955441	190 mm	1 M2	50.90	267.89	-	-	-
955442	200 mm	1 M2	53.60	268.00	-	-	-
955453	210 mm	1 M2	56.25	267.86	-	-	-
955454	220 mm	1 M2	58.95	267.95	-	-	-
955455	230 mm	1 M2	61.65	268.04	-	-	-
955456	240 mm	1 M2	64.30	267.92	-	-	-
955457	250 mm	1 M2	67.00	268.00	-	-	-
955458	260 mm	1 M2	69.65	267.88	-	-	-
955459	270 mm	1 M2	72.35	267.96	-	-	-
955460	280 mm	1 M2	75.05	268.04	-	-	-
955461	290 mm	0.5 M2	77.70	267.93	-	-	-
955462	300 mm	0.5 M2	80.40	268.00	-	-	-

Für Zwischengrößen Lieferfrist beachten  
Wichtiger Hinweis: aktueller Rohstoffzuschlag beachten

Veuillez noter le délai de livraison pour les tailles intermédiaires  
Remarque importante: respecter le supplément actuel pour les matières premières

### Capatect Dalmatiner Fassadendämmplatte 032 (032)



Wärmedämmplatte aus expandiertem Polystyrol Hartschaum als Dämmplatte in Wärmedämmverbundsystem.

- deklarierte Wärmeleitfähigkeit nach SIA λ 0.032 W/(mK)
- zweifarbig grau/weiß
- Format 100 x 50 cm
- Brandkennziffer BKZ 5.1
- Brandverhaltensgruppe RF2 (cr)

Gebindeart	Bund
Abtontechnologie	-
Artikelkategorie	C4
Verbrauch	1.0 m²/m²

Panneau d'isolation thermique en mousse rigide de polystyrène expansé, utilisable comme panneau d'isolation dans un système d'isolation thermique composites.

- conductivité thermique déclarée selon SIA λ 0.032 W/(mK)
- bicolore gris/blanc
- format 100 x 50 cm
- indice d'incendie 5.1
- groupe de réaction au feu RF2 (cr)

Type de contenant	Paquet
Coloration	-
Catégorie d'article	C4
Consommation	1.0 m²/m²

Mat.-Nr.	Beschreibung	Verpackung	Preis pro m²	Preis pro m³	Dichte	VOC in % pro kg	VOC Abgabe pro kg
Nr. d'Article	Description	Emballage	Prix au m²	Prix au m³	Densité	COV en % par kg	Taxe COV par kg
914900	40 mm	6 M2	11.65	291.25	-	-	-
914901	50 mm	5 M2	14.55	291.00	-	-	-
914902	60 mm	4 M2	17.35	289.17	-	-	-
914903	70 mm	3.5 M2	20.25	289.29	-	-	-
914904	80 mm	3 M2	23.15	289.38	-	-	-
914905	90 mm	2.5 M2	26.05	289.44	-	-	-
914906	100 mm	2.5 M2	29.00	290.00	-	-	-
914907	110 mm	2 M2	31.90	290.00	-	-	-
914908	120 mm	2 M2	34.80	290.00	-	-	-
914909	130 mm	1.5 M2	37.70	290.00	-	-	-
914910	140 mm	1.5 M2	40.60	290.00	-	-	-
914911	150 mm	1.5 M2	43.55	290.33	-	-	-
914912	160 mm	1.5 M2	46.35	289.69	-	-	-
914913	170 mm	1.5 M2	49.25	289.71	-	-	-
914914	180 mm	1.5 M2	52.15	289.72	-	-	-
914915	190 mm	1 M2	55.05	289.74	-	-	-
914916	200 mm	1 M2	57.95	289.75	-	-	-
914917	210 mm	1 M2	60.85	289.76	-	-	-
914918	220 mm	1 M2	63.80	290.00	-	-	-
914919	230 mm	1 M2	66.70	290.00	-	-	-
914920	240 mm	1 M2	69.60	290.00	-	-	-
914921	250 mm	1 M2	72.50	290.00	-	-	-
914922	260 mm	1 M2	75.30	289.62	-	-	-
955472	270 mm	1 M2	78.30	290.00	-	-	-
958855	280 mm	1 M2	81.15	289.82	-	-	-
955543	290 mm	0.5 M2	84.05	289.83	-	-	-
914924	300 mm	0.5 M2	86.95	289.83	-	-	-

Lieferbar nur solange Vorrat (Ersatz: Gonon goIntegral 031 Mono)  
Wichtiger Hinweis: aktueller Rohstoffzuschlag beachten

Disponible uniquement dans la limite des stocks disponibles (remplacement : Gonon goIntegral 031 Mono)  
Remarque importante: veuillez noter le supplément actuel pour les matières premières.

Capatect Dalmatiner Fassadendämmplatte 031 (031)



Wärmedämmplatte aus expandiertem Polystyrol Hartschaum als Dämmplatte in Wärmedämmverbundsystem.

- deklarierte Wärmeleitfähigkeit nach SIA λ 0.031 W/(mK)
- zweifarbig grau/weiss
- Format 100×50 cm
- Brandkennziffer BKZ 5.1
- Brandverhaltensgruppe RF2 (cr)

Panneau d'isolation thermique en mousse rigide de polystyrène expansé, utilisable comme panneau d'isolation dans un système d'isolation thermique composites.

- conductivité thermique déclarée selon SIA λ 0.031 W/(mK)
- bicolore gris/blanc
- format 100×50 cm
- indice d'incendie 5.1
- groupe de réaction au feu RF2 (cr)

Gebindeart	Bund
Abtontechnologie	-
Artikelkategorie	C4
Verbrauch	1.0 m²/m²

Type de contenant	Paquet
Coloration	-
Catégorie d'article	C4
Consommation	1.0 m²/m²

Mat.-Nr.	Beschreibung	Verpackung	Preis pro m²	Preis pro m³	Dichte	VOC in % pro kg	VOC Abgabe pro kg
Nr. d'Article	Description	Emballage	Prix au m²	Prix au m³	Densité	COV en % par kg	Taxe COV par kg
556706	40 mm	6 M2	13.60	340.00	-	-	-
556707	50 mm	5 M2	17.00	340.00	-	-	-
556708	60 mm	4 M2	20.40	340.00	-	-	-
556709	70 mm	3.5 M2	23.80	340.00	-	-	-
556710	80 mm	3 M2	27.20	340.00	-	-	-
556711	90 mm	2.5 M2	30.60	340.00	-	-	-
556712	100 mm	2.5 M2	34.00	340.00	-	-	-
556713	110 mm	2 M2	37.40	340.00	-	-	-
556714	120 mm	2 M2	40.80	340.00	-	-	-
556715	130 mm	1.5 M2	44.20	340.00	-	-	-
556716	140 mm	1.5 M2	47.60	340.00	-	-	-
556717	150 mm	1.5 M2	51.00	340.00	-	-	-
556718	160 mm	1.5 M2	54.35	339.69	-	-	-
556719	170 mm	1.5 M2	51.00	340.00	-	-	-
556720	180 mm	1.5 M2	61.15	339.72	-	-	-
955465	190 mm	1 M2	64.60	340.00	-	-	-
556721	200 mm	1 M2	67.95	339.75	-	-	-
955466	210 mm	1 M2	71.40	340.00	-	-	-
556722	220 mm	1 M2	74.75	339.77	-	-	-
955467	230 mm	1 M2	78.20	340.00	-	-	-
556723	240 mm	1 M2	81.55	339.79	-	-	-
955468	250 mm	1 M2	85.00	340.00	-	-	-
556724	260 mm	1 M2	88.35	339.81	-	-	-
955469	270 mm	1 M2	91.80	340.00	-	-	-
958792	280 mm	1 M2	95.15	339.82	-	-	-
955470	290 mm	0.5 M2	98.60	340.00	-	-	-
958863	300 mm	0.5 M2	101.95	339.83	-	-	-

Lieferbar nur solange Vorrat (Ersatz: Gonon goIntegral 031 Mono)  
Wichtiger Hinweis: aktueller Rohstoffzuschlag beachten

Disponible uniquement dans la limite des stocks disponibles (remplacement : Gonon goIntegral 031 Mono)  
Remarque importante: veuillez noter le supplément actuel pour les matières premières.

Gonon goIntegral 031 Mono (031)



Wärmedämmplatte aus expandiertem Polystyrol Hartschaum als Dämmplatte in Wärmedämmverbundsystem.

- deklarierte Wärmeleitfähigkeit nach SIA λ 0.031 W/(mK)
- Deckschicht weiss (Standarddicken beidseitig)
- Format 100×50 cm
- Brandkennziffer BKZ 5.1
- Brandverhaltensgruppe RF2 (cr)

Panneau d'isolation thermique en mousse rigide de polystyrène expansé, utilisable comme panneau d'isolation dans un système d'isolation thermique composites.

- conductivité thermique déclarée selon SIA λ 0.031 W/(mK)
- couche supérieure blanche (épaisseurs standard sur les deux faces)
- format 100×50 cm
- indice d'incendie 5.1
- groupe de réaction au feu RF2 (cr)

Gebindeart	Bund
Abtontechnologie	-
Artikelkategorie	C4
Verbrauch	1.0 m²/m²

Type de contenant	Paquet
Coloration	-
Catégorie d'article	C4
Consommation	1.0 m²/m²

Mat.-Nr.	Beschreibung	Verpackung	Preis pro m²	Preis pro m³	Dichte	VOC in % pro kg	VOC Abgabe pro kg
Nr. d'Article	Description	Emballage	Prix au m²	Prix au m³	Densité	COV en % par kg	Taxe COV par kg
984742	40 mm	1 M2	13.60*	340.00*	-	-	-
984783	50 mm	1 M2	17.85	357.00	-	-	-
984784	60 mm	1 M2	20.40*	340.00*	-	-	-
984785	70 mm	1 M2	25.00	357.14	-	-	-
984786	80 mm	1 M2	27.20*	340.00*	-	-	-
984787	90 mm	1 M2	32.15	357.22	-	-	-
984788	100 mm	1 M2	34.00*	340.00*	-	-	-
984789	110 mm	1 M2	39.25	356.82	-	-	-
976944	120 mm	2 M2	40.80	340.00	-	-	-
984790	130 mm	1 M2	46.40	356.92	-	-	-
976945	140 mm	1.5 M2	47.60	340.00	-	-	-
984791	150 mm	1 M2	53.55	357.00	-	-	-
976946	160 mm	1.5 M2	54.35	339.69	-	-	-
984792	170 mm	1 M2	60.70	357.06	-	-	-
976947	180 mm	1.5 M2	61.15	339.72	-	-	-
984793	190 mm	1 M2	67.85	357.11	-	-	-
976948	200 mm	1 M2	67.95	339.75	-	-	-
984794	210 mm	1 M2	74.95	356.90	-	-	-
976949	220 mm	1 M2	74.75	339.77	-	-	-
984795	230 mm	1 M2	82.10	356.96	-	-	-
976950	240 mm	1 M2	81.55	339.79	-	-	-
984796	250 mm	1 M2	89.25	357.00	-	-	-
976951	260 mm	1 M2	88.35	339.81	-	-	-

Für Zwischengrößen Lieferfrist beachten  
Wichtiger Hinweis: aktueller Rohstoffzuschlag beachten  
\* Preisangabe in gedruckter PL nicht korrekt!

Veuillez noter le délai de livraison pour les tailles intermédiaires  
Remarque importante: veuillez noter le supplément actuel pour les matières premières.  
\* L'information sur les prix dans le PL imprimé n'est pas correcte !

Gonon goIntegral TOP 030 Mono (030)



Wärmedämmplatte aus expandiertem Polystyrol Hartschaum als Dämmplatte in Wärmedämmverbundsystem.

- deklarierte Wärmeleitfähigkeit nach SIA λ 0.030 W/(mK)
- Deckschicht weiss (Standarddicken beidseitig)
- Format 100×50 cm
- Brandkennziffer BKZ 5.1
- Brandverhaltensgruppe RF2 (cr)

Gebindeart	Bund
Abtöntechnologie	–
Artikelkategorie	C4
Verbrauch	1.0 m <sup>2</sup> /m <sup>2</sup>

Panneau d'isolation thermique en mousse rigide de polystyrène expansé, utilisable comme panneau d'isolation dans un système d'isolation thermique composites.

- conductivité thermique déclarée selon SIA λ 0,030 W/(mK)
- couche supérieure blanche (épaisseurs standard sur les deux faces)
- format 100×50 cm
- indice d'incendie (I-I) 5.1
- groupe de réaction au feu RF2 (cr)

Type de contenant	Paquet
Coloration	–
Catégorie d'article	C4
Consommation	1.0 m <sup>2</sup> /m <sup>2</sup>

Mat.-Nr.	Beschreibung	Verpackung	Preis pro m <sup>2</sup>	Preis pro m <sup>3</sup>	Dichte	VOC in % pro kg	VOC Abgabe pro kg
Nr. d'Article	Description	Emballage	Prix au m <sup>2</sup>	Prix au m <sup>3</sup>	Densité	COV en % par kg	Taxe COV par kg
984797	40 mm	1 M2	14.90	373.75	–	–	–
984798	50 mm	1 M2	18.65	373.00	–	–	–
984799	60 mm	1 M2	22.40	373.33	–	–	–
984800	70 mm	1 M2	26.10	372.86	–	–	–
955443	80 mm	3 M2	28.80	360.00	–	–	–
984801	90 mm	1 M2	33.60	373.33	–	–	–
955444	100 mm	2.5 M2	36.00	360.00	–	–	–
984802	110 mm	1 M2	41.05	373.18	–	–	–
955445	120 mm	2 M2	43.20	360.00	–	–	–
984803	130 mm	1 M2	48.50	373.08	–	–	–
955446	140 mm	1.5 M2	50.45	360.36	–	–	–
984804	150 mm	1 M2	55.95	373.00	–	–	–
955447	160 mm	1.5 M2	57.55	359.69	–	–	–
984805	170 mm	1 M2	63.45	373.24	–	–	–
955448	180 mm	1.5 M2	64.80	360.00	–	–	–
984806	190 mm	1 M2	70.90	373.16	–	–	–
955449	200 mm	1 M2	72.00	360.00	–	–	–
984807	210 mm	1 M2	78.35	373.10	–	–	–
955450	220 mm	1 M2	79.25	360.23	–	–	–
984808	230 mm	1 M2	85.80	373.04	–	–	–
955451	240 mm	1 M2	86.45	360.21	–	–	–
984809	250 mm	1 M2	93.30	337.20*	–	–	–
955452	260 mm	1 M2	93.55	359.81	–	–	–

Für Zwischengrößen Lieferfrist beachten  
Wichtiger Hinweis: aktueller Rohstoffzuschlag beachten  
\* Preisangabe in gedruckter PL nicht korrekt!

Veuillez noter le délai de livraison pour les tailles intermédiaires  
Remarque importante: veuillez noter le supplément actuel pour les matières premières.  
\* L'information sur les prix dans le PL imprimé n'est pas correcte !

Gonon goEPS grau F20 030 (030)



Wärmedämmplatte aus expandiertem Polystyrol Hartschaum als Dämmplatte in Wärmedämmverbundsystem.

- deklarierte Wärmeleitfähigkeit nach SIA λ 0.030 W/(mK)
- Format 100×50 cm
- Brandkennziffer BKZ 5.1
- Brandverhaltensgruppe RF2 (cr)

Gebindeart	Bund
Abtöntechnologie	–
Artikelkategorie	C4
Verbrauch	1.0 m <sup>2</sup> /m <sup>2</sup>

Panneau d'isolation thermique en mousse rigide de polystyrène expansé, utilisable comme panneau d'isolation dans un système d'isolation thermique composites.

- conductivité thermique déclarée selon SIA λ 0.030 W/(mK)
- format 100×50 cm
- indice d'incendie 5.1
- groupe de réaction au feu RF2 (cr)

Type de contenant	Paquet
Coloration	–
Catégorie d'article	C4
Consommation	1.0 m <sup>2</sup> /m <sup>2</sup>

Mat.-Nr.	Beschreibung	Verpackung	Preis pro m <sup>2</sup>	Preis pro m <sup>3</sup>	Dichte	VOC in % pro kg	VOC Abgabe pro kg
Nr. d'Article	Description	Emballage	Prix au m <sup>2</sup>	Prix au m <sup>3</sup>	Densité	COV en % par kg	Taxe COV par kg
978988	40 mm	6 M2	14.92	373.00	–	–	–
978989	50 mm	5 M2	18.65	373.00	–	–	–
978990	60 mm	4 M2	22.38	373.00	–	–	–
978991	70 mm	3.5 M2	27.60	394.29	–	–	–
978993	90 mm	2.5 M2	35.06	389.56	–	–	–
978995	110 mm	2 M2	42.52	386.55	–	–	–
978996	120 mm	2 M2	44.76	373.00	–	–	–
978997	130 mm	1.5 M2	49.98	384.46	–	–	–
978998	140 mm	1.5 M2	52.22	373.00	–	–	–
978999	150 mm	1.5 M2	57.44	382.93	–	–	–
979000	160 mm	1.5 M2	59.68	373.00	–	–	–
979001	170 mm	1.5 M2	64.90	381.76	–	–	–
979002	180 mm	1.5 M2	67.14	373.00	–	–	–
979003	190 mm	1 M2	72.36	380.84	–	–	–
979004	200 mm	1 M2	74.60	373.00	–	–	–
979005	210 mm	1 M2	79.82	380.10	–	–	–
979006	220 mm	1 M2	82.06	373.00	–	–	–
979007	230 mm	1 M2	86.98	378.17	–	–	–
979008	240 mm	1 M2	89.52	373.00	–	–	–
979009	250 mm	1 M2	94.74	378.96	–	–	–
979010	260 mm	1 M2	96.98	373.00	–	–	–
979011	270 mm	1 M2	102.20	378.52	–	–	–
979012	280 mm	1 M2	104.44	373.00	–	–	–
979013	290 mm	0.5 M2	109.66	378.14	–	–	–
979014	300 mm	0.5 M2	111.90	373.00	–	–	–

Für Zwischengrößen Lieferfrist beachten  
Wichtiger Hinweis: aktueller Rohstoffzuschlag beachten

Veuillez noter le délai de livraison pour les tailles intermédiaires  
Remarque importante: veuillez noter le supplément actuel pour les matières premières.

Capatect Perimeterdämmplatte 115 (035)



Wärmedämmplatte aus expandiertem Polystyrol Hartschaum als Dämmplatte im Erdreich und an Sockelflächen.

- deklarierte Wärmeleitfähigkeit nach SIA  $\lambda$  0.035 W/(mK)
- Format 100 x 50 cm
- Brandkennziffer BKZ 5.1
- Brandverhaltensgruppe RF2 (cr)

Panneau d'isolation thermique en mousse rigide de polystyrène expansé, utilisable comme panneau d'isolation dans le sol et sur les soubassements.

- conductivité thermique déclarée selon SIA  $\lambda$  0.035 W/(mK)
- format 100 x 50 cm
- indice d'incendie 5.1
- groupe de réaction au feu RF2 (cr)

Gebindeart	Bund
Abtontechnologie	-
Artikelkategorie	C4
Verbrauch	1.0 m <sup>2</sup> /m <sup>2</sup>

Type de contenant	Paquet
Coloration	-
Catégorie d'article	C4
Consommation	1.0 m <sup>2</sup> /m <sup>2</sup>

Mat.-Nr.	Beschreibung	Verpackung	Preis pro m <sup>2</sup>	Preis pro m <sup>3</sup>	Dichte	VOC in % pro kg	VOC Abgabe pro kg
Nr. d'Article	Description	Emballage	Prix au m <sup>2</sup>	Prix au m <sup>3</sup>	Densité	COV en % par kg	Taxe COV par kg
606248	20 mm	12.5 M2	9.45	472.50	-	-	-
606249	30 mm	8 M2	14.05	468.33	-	-	-
606250	40 mm	6 M2	18.80	470.00	-	-	-
606251	50 mm	5 M2	23.50	470.00	-	-	-
606252	60 mm	4 M2	28.25	470.83	-	-	-
606364	80 mm	3 M2	37.60	470.00	-	-	-
606368	100 mm	2.5 M2	47.05	470.50	-	-	-
606389	120 mm	2 M2	56.50	470.83	-	-	-
606390	140 mm	1.5 M2	65.85	470.36	-	-	-
606392	160 mm	1.5 M2	75.30	470.63	-	-	-
88226	180 mm	1 M2	84.75	470.83	-	-	-
606395	200 mm	1 M2	94.10	470.50	-	-	-
966282	220 mm	1 M2	103.55	470.68	-	-	-
966303	240 mm	1 M2	112.95	470.63	-	-	-
966304	260 mm	1 M2	122.35	470.58	-	-	-
966305	280 mm	1 M2	131.70	470.36	-	-	-
966306	300 mm	1 M2	141.10	470.33	-	-	-

Dämmdicken 20–200 glatte Kanten  
Dämmdicken 220–300 mit Stufenfalz  
Wichtiger Hinweis: aktueller Rohstoffzuschlag beachten

Épaisseurs d'isolation 20–200 bords lisses  
Épaisseurs d'isolation 220–300 avec battue sur toutes les faces  
Remarque importante: veuillez noter le supplément actuel pour les matières premières.

Fassade Dämmung PU-Hartschaum - PIR / PUR

Capatect PUR-Dämmplatte 126 (026)



Fassadendämmplatte auf Basis Polyurethan-Hartschaum nach DIN EN 13165 für geklebt sowie geklebt und gedübelte Capatect Fassadensysteme.

- $\lambda$  0.028 W/(mK) bis 70 mm Dämmdicke
- $\lambda$  0.027 W/(mK) ab 80–120 mm Dämmdicke
- $\lambda$  0.026 W/(mK) ab 120 mm Dämmdicke
- gut schleifbar
- formstabil und schwindfrei
- beidseitig beschichtet
- sehr gute Putzhaftung

PU en mousse rigide PIR / PUR pour isolation de façade

Panneau d'isolation de façade à base de mousse de polyuréthane rigide selon la norme DIN EN 13165 pour les systèmes de façade Capatect collés ou goujonnés.

- $\lambda$  0,028 W/(mK) jusqu'à 70 mm d'épaisseur d'isolation.
- $\lambda$  0,027 W/(mK) de 80–120 mm d'épaisseur d'isolation.
- $\lambda$  0,026 W/(mK) à partir d'une épaisseur d'isolation de 120 mm
- bonnes propriétés de ponçage
- dimensionnellement stable et sans rétrécissement
- enduit sur les deux faces
- très bonne adhérence du plâtre

Gebindeart	Bund
Abtontechnologie	-
Artikelkategorie	C4
Verbrauch	1.0 m <sup>2</sup> /m <sup>2</sup>

Type de contenant	Paquet
Coloration	-
Catégorie d'article	C4
Consommation	1.0 m <sup>2</sup> /m <sup>2</sup>

Mat.-Nr.	Beschreibung	Verpackung	Preis pro m <sup>2</sup>	Preis pro m <sup>3</sup>	Dichte	VOC in % pro kg	VOC Abgabe pro kg
Nr. d'Article	Description	Emballage	Prix au m <sup>2</sup>	Prix au m <sup>3</sup>	Densité	COV en % par kg	Taxe COV par kg
939850	40 mm	6 M2	59.00	1'475.00	-	-	-
939851	50 mm	4.5 M2	73.00	1'460.00	-	-	-
939852	60 mm	4 M2	83.00	1'383.33	-	-	-
939873	70 mm	3.5 M2	96.00	1'371.43	-	-	-
939874	80 mm	3 M2	100.00	1'250.00	-	-	-
939875	90 mm	2.5 M2	112.00	1'217.39	-	-	-
939876	100 mm	2 M2	125.00	1'250.00	-	-	-
939877	110 mm	2 M2	136.00	1'236.36	-	-	-
939878	120 mm	2 M2	147.00	1'225.00	-	-	-
939879	130 mm	2 M2	156.00	1'200.00	-	-	-
939880	140 mm	1.5 M2	165.00	1'178.57	-	-	-
939881	160 mm	1.5 M2	188.00	1'175.00	-	-	-
939882	180 mm	1 M2	203.00	1'127.78	-	-	-
939883	200 mm	1 M2	226.00	1'130.00	-	-	-
939884	220 mm	1 M2	248.00	1'127.27	-	-	-
939885	240 mm	1 M2	270.00	1'125.00	-	-	-
939886	260 mm	1 M2	293.00	1'126.92	-	-	-
939887	280 mm	1 M2	316.00	1'128.57	-	-	-
939888	300 mm	1 M2	338.00	1'126.67	-	-	-

glatte Kanten  
Wichtiger Hinweis: aktueller Rohstoffzuschlag beachten

bords lisses  
Remarque importante: veuillez noter le supplément actuel pour les matières premières.

Capatect PUR-Dämmplatte 124 (024)



Fassadendämmplatte auf Basis Polyurethan-Hartschaum nach DIN EN 13165 für geklebt sowie geklebt und gedübelte Capatect Fassadensysteme.

- λ 0.026 W/(mK) bis 70mm Dämmdicke
- λ 0.025 W/(mK) ab 80–120mm Dämmdicke
- λ 0.024 W/(mK) ab 120mm Dämmdicke
- gut schleifbar
- formstabil und schwindfrei
- beidseitig beschichtet
- sehr gute Putzhaftung

Panneau d'isolation de façade à base de mousse de polyuréthane rigide selon la norme DIN EN 13165 pour les systèmes de façade Capatect collés ou goujonnés.

- λ 0,026 W/(mK) jusqu'à 70mm d'épaisseur d'isolation.
- λ 0,025 W/(mK) de 80–120mm d'épaisseur d'isolation.
- λ 0,024 W/(mK) à partir d'une épaisseur d'isolation de 120mm
- bonnes propriétés de ponçage
- dimensionnellement stable et sans rétrécissement
- enduit sur les deux faces
- très bonne adhérence du plâtre

Gebindeart	Bund
Abtontechnologie	–
Artikelkategorie	C4
Verbrauch	1.0m²/m²

Type de contenant	Paquet
Coloration	–
Catégorie d'article	C4
Consommation	1.0m²/m²

Mat.-Nr.	Beschreibung	Verpackung	Preis pro m²	Preis pro m³	Dichte	VOC in % pro kg	VOC Abgabe pro kg
Nr. d'Article	Description	Emballage	Prix au m²	Prix au m³	Densité	COV en % par kg	Taxe COV par kg
934204	40 mm	6 M2	62.00	1'550.00	–	–	–
934205	50 mm	4.5 M2	75.00	1'500.00	–	–	–
934206	60 mm	4 M2	85.00	1'416.67	–	–	–
934207	70 mm	3.5 M2	98.00	1'400.00	–	–	–
934208	80 mm	3 M2	104.00	1'300.00	–	–	–
934209	90 mm	2.5 M2	116.00	1'288.89	–	–	–
934210	100 mm	2 M2	127.00	1'270.00	–	–	–
934211	110 mm	2 M2	139.00	1'263.64	–	–	–
934212	120 mm	2 M2	150.00	1'250.00	–	–	–
934213	130 mm	2 M2	159.00	1'223.08	–	–	–
934214	140 mm	1.5 M2	169.00	1'207.14	–	–	–
934215	160 mm	1.5 M2	191.00	1'193.75	–	–	–
934217	180 mm	1 M2	206.00	1'144.44	–	–	–
934218	200 mm	1 M2	229.00	1'145.00	–	–	–
934219	220 mm	1 M2	252.00	1'145.45	–	–	–
934220	240 mm	1 M2	274.00	1'141.67	–	–	–
934221	260 mm	1 M2	296.00	1'138.46	–	–	–
934222	280 mm	1 M2	319.00	1'139.29	–	–	–
934223	300 mm	1 M2	341.00	1'136.67	–	–	–

glatte Kanten  
Wichtiger Hinweis: aktueller Rohstoffzuschlag beachten

bords lisses  
Remarque importante: veuillez noter le supplément actuel pour les matières premières.

Gonon goHiCompact Plus (023)



Wärmedämmplatte mit Kern aus PUR und beidseitiger weisser EPS Deckschicht.

- Deklarierte Wärmeleitfähigkeit nach SIA
- λ 0.026 W/(mK) bei 60mm Dämmdicke
- λ 0.025 W/(mK) bei 80mm Dämmdicke
- λ 0.024 W/(mK) bei 100, 120mm Dämmdicke
- λ 0.023 W/(mK) bei 140–200mm Dämmdicke
- Brandverhaltensgruppe RF2
- Format 98 x 58 cm

Panneau d'isolation thermique avec noyau en PUR et couche supérieure en PSE blanc sur les deux faces.

- conductivité thermique déclarée selon SIA
- λ 0.026 W/(mK) pour une épaisseur d'isolation de 60mm
- λ 0.025 W/(mK) pour une épaisseur d'isolation de 80mm
- λ 0.024 W/(mK) pour une épaisseur d'isolation de 100, 120mm
- λ 0.023 W/(mK) pour une épaisseur d'isolation de 140–200mm
- groupe de réaction au feu RF2
- format 98 x 58 cm

Gebindeart	Bund
Abtontechnologie	–
Artikelkategorie	C4
Verbrauch	1.0m²/m²

Type de contenant	Paquet
Coloration	–
Catégorie d'article	C4
Consommation	1.0m²/m²

Mat.-Nr.	Beschreibung	Verpackung	Preis pro m²	Preis pro m³	Dichte	VOC in % pro kg	VOC Abgabe pro kg
Nr. d'Article	Description	Emballage	Prix au m²	Prix au m³	Densité	COV en % par kg	Taxe COV par kg
958917	60 mm	2.84 M2	94.80	1'574.46	–	–	–
958918	80 mm	2.27 M2	104.00	1'297.14	–	–	–
958919	100 mm	1.71 M2	120.00	1'200.00	–	–	–
958920	120 mm	1.71 M2	144.00	1'201.17	–	–	–
958921	140 mm	1.14 M2	156.80	1'124.23	–	–	–
958922	160 mm	1.14 M2	179.20	1'122.46	–	–	–
958953	180 mm	1.14 M2	190.80	1'061.03	–	–	–
958954	200 mm	1.14 M2	212.00	1'064.67	–	–	–

Wichtiger Hinweis: aktueller Rohstoffzuschlag beachten

Remarque importante: respecter le supplément actuel pour les matières premières



Gonon goHiCompact Ultra (025)



Wärmedämmplatte mit Kern aus PUR und einseitiger blauer EPS Deckschicht.

- Deklarierte Wärmeleitfähigkeit nach SIA
- $\lambda$  0.025 W/(mK)
- Brandverhaltensgruppe RF2
- Format 100 x 40 cm

Panneau d'isolation thermique avec noyau en PUR et couche supérieure en PSE bleu sur une face.

- Conductivité thermique déclarée selon la SIA
- $\lambda$  0.025 W/(mK)
- Groupe de comportement au feu RF2
- Format 100 x 40 cm

Gebindeart	Bund	Type de contenant	Paquet
Abtönentechnologie	-	Coloration	-
Artikelkategorie	C4	Catégorie d'article	C4
Verbrauch	1.0 m <sup>2</sup> /m <sup>2</sup>	Consommation	1.0 m <sup>2</sup> /m <sup>2</sup>

Mat.-Nr.	Beschreibung	Verpackung	Preis pro m <sup>2</sup>	Preis pro m <sup>3</sup>	Dichte	VOC in % pro kg	VOC Abgabe pro kg
Nr. d'Article	Description	Emballage	Prix au m <sup>2</sup>	Prix au m <sup>3</sup>	Densité	COV en % par kg	Taxe COV par kg
984682	220 mm	0.8 M2	241.00	1'095.45	-	-	-
984813	240 mm	0.8 M2	261.95	1'091.45	-	-	-
984814	260 mm	0.8 M2	282.90	1'088.10	-	-	-
984815	280 mm	0.8 M2	299.65	1'070.15	-	-	-
984816	300 mm	0.4 M2	314.35	1'047.85	-	-	-

Wichtiger Hinweis: aktueller Rohstoffzuschlag beachten

Remarque importante: respecter le supplément actuel pour les matières premières

swissporPIR TOP 023 (023)



Wärmedämmplatte mit Kern aus PUR und weisser EPS Deckschicht.

- Deklarierte Wärmeleitfähigkeit nach SIA
- $\lambda$  0.024 W/(mK) bei  $\leq$  100 mm Dämmdicke
- $\lambda$  0.023 W/(mK) bei  $\geq$  120 mm Dämmdicke
- Brandverhaltensgruppe RF2
- Format 100 x 60 cm

Panneau d'isolation thermique avec une âme en mousse de polyuréthane et une couche supérieure blanche en PSE

- conductivité thermique déclarée selon SIA
- $\lambda$  0.024 W/(mK) pour une épaisseur d'isolation de  $\leq$  100 mm
- $\lambda$  0.023 W/(mK) pour une épaisseur d'isolation de  $\geq$  120 mm
- groupe de réaction au feu RF2
- format 100 x 60 cm

Gebindeart	Bund	Type de contenant	Paquet
Abtönentechnologie	-	Coloration	-
Artikelkategorie	C4	Catégorie d'article	C4
Verbrauch	1.0 m <sup>2</sup> /m <sup>2</sup>	Consommation	1.0 m <sup>2</sup> /m <sup>2</sup>

Mat.-Nr.	Beschreibung	Verpackung	Preis pro m <sup>2</sup>	Preis pro m <sup>3</sup>	Dichte	VOC in % pro kg	VOC Abgabe pro kg
Nr. d'Article	Description	Emballage	Prix au m <sup>2</sup>	Prix au m <sup>3</sup>	Densité	COV en % par kg	Taxe COV par kg
557031	60 mm	3.6 M2	106.00	1'766.67	-	-	-
557032	80 mm	3 M2	119.00	1'487.50	-	-	-
557033	100 mm	2.4 M2	132.00	1'320.00	-	-	-
557034	120 mm	1.8 M2	158.00	1'316.67	-	-	-
557035	140 mm	1.8 M2	171.00	1'221.43	-	-	-
557036	160 mm	1.2 M2	196.00	1'225.00	-	-	-
557037	180 mm	1.2 M2	208.00	1'155.56	-	-	-
557038	200 mm	1.2 M2	230.00	1'150.00	-	-	-
557039	220 mm	1.2 M2	264.00	1'200.00	-	-	-
557040	240 mm	1.2 M2	288.00	1'200.00	-	-	-

Lieferfrist beachten  
Wichtiger Hinweis: aktueller Rohstoffzuschlag beachten

Veuillez noter le délai de livraison  
Remarque importante: respecter le supplément actuel pour les matières premières

### Fassade Dämmung Phenolharz

Capatect PF-Fassadendämmplatte 122 (022)



Wärmedämmplatten (PF) aus FCKW-/HFCKW-freiem Resol-Hartschaum, beidseitig mit Glasvlies kaschiert. Als platzsparende Lösung ausschliesslich für den Loggia-, und Leibungsbereich, Dachgauben oder Durchfahrten etc.

- Nicht als Flachendämmung geeignet
- Deklarierte Wärmeleitfähigkeit nach SIA
- $\lambda$  0.025 W/(mK) bei 20mm Dämmdicke
- $\lambda$  0.024 W/(mK) bei 30–40mm Dämmdicke
- $\lambda$  0.022 W/(mK) bei 50–200mm Dämmdicke
- Format 120 x 40cm

Gebindeart	Bund
Abtontechnologie	–
Artikelkategorie	C4
Verbrauch	1.0m <sup>2</sup> /m <sup>2</sup>

### Mousse résolique rigide, noyau PU pour isolation de façade

Panneaux d'isolation thermique (PF) en mousse résolique rigide sans CFC/HCFC, laminés des deux côtés d'un voile de fibres de verre. Une solution peu encombrante, exclusivement destinée aux loggias et zones d'embrasement, Lucarnes ou passages, etc.

- ne convient pas comme isolation de surface
- conductivité thermique déclarée selon SIA
- $\lambda$  0.025 W/(mK) pour une épaisseur d'isolation de 20 mm
- $\lambda$  0.024 W/(mK) pour une épaisseur d'isolation de 30–40mm
- $\lambda$  0.022 W/(mK) pour une épaisseur d'isolation de 50–200mm
- format 120 x 40cm

Type de contenant	Paquet
Coloration	–
Catégorie d'article	C4
Consommation	1.0m <sup>2</sup> /m <sup>2</sup>

Mat.-Nr.	Beschreibung	Verpackung	Preis pro m <sup>2</sup>	Preis pro m <sup>3</sup>	Dichte	VOC in % pro kg	VOC Abgabe pro kg
Nr. d'Article	Description	Emballage	Prix au m <sup>2</sup>	Prix au m <sup>3</sup>	Densité	COV en % par kg	Taxe COV par kg
959056	20 mm	8.64 M2	27.05	1'350.94	–	–	–
959057	30 mm	5.76 M2	32.80	1'092.07	–	–	–
851996	40 mm	6.72 M2	43.70	1'091.69	–	–	–
851997	50 mm	5.28 M2	54.65	1'097.16	–	–	–
835246	60 mm	4.8 M2	65.55	1'092.50	–	–	–
835247	70 mm	3.84 M2	76.50	1'092.04	–	–	–
835263	80 mm	3.36 M2	87.45	1'092.31	–	–	–
835265	100 mm	2.88 M2	109.15	1'091.50	–	–	–
835266	120 mm	2.4 M2	131.05	1'092.08	–	–	–
844060	140 mm	1.92 M2	152.90	1'095.40	–	–	–
844096	160 mm	1.44 M2	174.75	1'094.09	–	–	–
844100	180 mm	1.44 M2	196.60	1'088.86	–	–	–
844101	200 mm	1.44 M2	218.45	1'092.25	–	–	–

Lieferfrist beachten  
Wichtiger Hinweis: aktueller Rohstoffzuschlag beachten

Veuillez noter le délai de livraison  
Remarque importante: respecter le supplément actuel pour les matières premières

### Fassade Dämmung Polystyrol-Hartschaum - XPS

Austrotherm XPS TOP P-GK (035)



Wärmedämmplatte aus extrudiertem Polystyrol Hartschaum als Dämmplatte im Erdreich und an Sockelflächen.

- deklarierte Wärmeleitfähigkeit nach SIA
- $\lambda$  0.033 W/(mK) bei 10–60mm Dämmdicke
- $\lambda$  0.036 W/(mK) bei 80–160mm Dämmdicke
- $\lambda$  0.038 W/(mK) bei 180–300mm Dämmdicke
- Format 125 x 60cm
- Brandkennziffer BKZ 5.1
- Brandverhaltensgruppe RF2 (cr)

Gebindeart	Bund
Abtontechnologie	–
Artikelkategorie	C4
Verbrauch	1.0m <sup>2</sup> /m <sup>2</sup>

Mat.-Nr.	Beschreibung	Verpackung	Preis pro m <sup>2</sup>	Preis pro m <sup>3</sup>	Dichte	VOC in % pro kg	VOC Abgabe pro kg
Nr. d'Article	Description	Emballage	Prix au m <sup>2</sup>	Prix au m <sup>3</sup>	Densité	COV en % par kg	Taxe COV par kg
557089	10 mm	30 M2	16.00	1'600.00	–	–	–
557090	20 mm	15 M2	14.50	725.00	–	–	–
557091	30 mm	10.5 M2	15.60	520.00	–	–	–
557092	40 mm	7.5 M2	20.80	520.00	–	–	–
557093	50 mm	6 M2	26.00	520.00	–	–	–
557094	60 mm	5.25 M2	31.20	520.00	–	–	–
557095	80 mm	3.75 M2	41.60	520.00	–	–	–
557096	100 mm	3 M2	52.00	520.00	–	–	–
557097	120 mm	3 M2	62.40	520.00	–	–	–
557098	140 mm	2.25 M2	72.80	520.00	–	–	–
557099	160 mm	2.25 M2	83.20	520.00	–	–	–
557100	180 mm	1.5 M2	95.00	527.78	–	–	–
557102	200 mm	1.5 M2	114.40	572.00	–	–	–
557104	220 mm	1.5 M2	135.20	614.55	–	–	–
557105	240 mm	1.5 M2	147.70	615.42	–	–	–
557106	260 mm	1.5 M2	172.60	663.85	–	–	–
932242	280 mm	0.75 M2	187.20	668.57	–	–	–
557107	300 mm	0.75 M2	208.00	346.67	–	–	–

Dämmdicken 260/280/300 Lieferfrist beachten  
Wichtiger Hinweis: aktueller Rohstoffzuschlag beachten

### Polystyrène en mousse rigide XPS pour isolation de façade

Panneau d'isolation thermique en mousse rigide de polystyrène extrudé, utilisable comme panneau d'isolation dans le sol et sur les soubassements.

- conductivité thermique déclarée selon SIA
- $\lambda$  0.033 W/(mK) pour une épaisseur d'isolation de 10–60mm
- $\lambda$  0.036 W/(mK) pour une épaisseur d'isolation de 80–160mm
- $\lambda$  0.038 W/(mK) pour une épaisseur d'isolation de 180–300mm
- format 125 x 60cm
- indice d'incendie 5.1
- groupe de réaction au feu RF2 (cr)
- Surface gaufrée

Type de contenant	Paquet
Coloration	–
Catégorie d'article	C4
Consommation	1.0m <sup>2</sup> /m <sup>2</sup>

Épaisseurs d'isolation 260/280/300 Délai de livraison  
Remarque importante: respecter le supplément actuel pour les matières premières

swissporXPS 300 - SO (035)



Wärmedämmplatte aus extrudiertem Polystyrol Hartschaum als Dämmplatte im Erdreich und an Sockelflächen.

- deklarierte Wärmeleitfähigkeit nach SIA
- $\lambda$  0.033 W/(mK) bei  $\leq$  60mm Dämmdicke
- $\lambda$  0.035 W/(mK) bei  $\geq$  80mm Dämmdicke
- Format 125 x 60 cm
- Brandkennziffer BKZ 5.1
- Brandverhaltensgruppe RF3 (cr)

Panneau d'isolation thermique en mousse rigide de polystyrène extrudé, utilisable comme panneau d'isolation dans le sol et sur les soubassements.

- conductivité thermique déclarée selon SIA
- $\lambda$  0.033 W/(mK) pour une épaisseur d'isolation de  $\leq$  60 mm
- $\lambda$  0.035 W/(mK) pour une épaisseur d'isolation de  $\geq$  80 mm
- format 125 x 60 cm
- indice d'incendie 5.1
- groupe de réaction au feu RF3 (cr)

Gebindeart	Bund
Abtöntechnologie	-
Artikelkategorie	C4
Verbrauch	1.0 m <sup>2</sup> /m <sup>2</sup>

Type de contenant	Paquet
Coloration	-
Catégorie d'article	C4
Consommation	1.0 m <sup>2</sup> /m <sup>2</sup>

Mat.-Nr.	Beschreibung	Verpackung	Preis pro m <sup>2</sup>	Preis pro m <sup>3</sup>	Dichte	VOC in % pro kg	VOC Abgabe pro kg
Nr. d'Article	Description	Emballage	Prix au m <sup>2</sup>	Prix au m <sup>3</sup>	Densité	COV en % par kg	Taxe COV par kg
924567	10 mm	30 M2	16.00	1'600.00	-	-	-
924566	20 mm	15 M2	14.50	725.00	-	-	-
924593	30 mm	10.5 M2	15.60	520.00	-	-	-
924574	40 mm	7.5 M2	20.80	520.00	-	-	-
924565	50 mm	6 M2	26.00	520.00	-	-	-
924585	60 mm	5.25 M2	31.20	520.00	-	-	-
924584	80 mm	3.75 M2	41.60	520.00	-	-	-
924583	100 mm	3 M2	52.00	520.00	-	-	-
924573	120 mm	2.25 M2	62.40	520.00	-	-	-
926020	140 mm	2.25 M2	72.80	520.00	-	-	-
924542	160 mm	2.25 M2	83.20	520.00	-	-	-
924933	180 mm	1.5 M2	95.00	527.78	-	-	-
924932	190 mm	1.5 M2	122.50	644.74	-	-	-
924596	200 mm	1.5 M2	114.40	572.00	-	-	-
924587	210 mm	1.5 M2	142.50	678.57	-	-	-
924586	220 mm	1.5 M2	135.20	614.55	-	-	-
924931	240 mm	1.5 M2	147.70	615.42	-	-	-
924930	260 mm	0.75 M2	172.60	663.85	-	-	-
924595	280 mm	0.75 M2	187.20	668.57	-	-	-
924838	300 mm	0.75 M2	208.00	693.33	-	-	-

SO = beidseitig sägerau / glatte Kanten  
Wichtiger Hinweis: aktueller Rohstoffzuschlag beachten

SO = rugosité due au sciage sur les deux faces / bords lisses  
Remarque importante: respecter le supplément actuel pour les matières premières

swissporXPS Premium Plus 300 - GE (027)



Wärmedämmplatte aus extrudiertem Polystyrol Hartschaum als Dämmplatte im Erdreich und an Sockelflächen.

- deklarierte Wärmeleitfähigkeit nach SIA
- $\lambda$  0.027 W/(mK)
- Format 125 x 60 cm
- Brandkennziffer BKZ 5.1
- Brandverhaltensgruppe RF3 (cr)

Panneau d'isolation thermique en mousse rigide de polystyrène extrudé, utilisable comme panneau d'isolation dans le sol et sur les soubassements.

- conductivité thermique déclarée selon SIA
- $\lambda$  0.027 W/(mK)
- format 125 x 60 cm
- indice d'incendie 5.1
- groupe de réaction au feu RF3 (cr)

Gebindeart	Bund
Abtöntechnologie	-
Artikelkategorie	C4
Verbrauch	1.0 m <sup>2</sup> /m <sup>2</sup>

Type de contenant	Paquet
Coloration	-
Catégorie d'article	C4
Consommation	1.0 m <sup>2</sup> /m <sup>2</sup>

Mat.-Nr.	Beschreibung	Verpackung	Preis pro m <sup>2</sup>	Preis pro m <sup>3</sup>	Dichte	VOC in % pro kg	VOC Abgabe pro kg
Nr. d'Article	Description	Emballage	Prix au m <sup>2</sup>	Prix au m <sup>3</sup>	Densité	COV en % par kg	Taxe COV par kg
961682	50 mm	6 M2	60.26	9'641.60	-	-	-
961693	60 mm	5.25 M2	71.02	8'285.67	-	-	-
961694	80 mm	3.75 M2	92.97	5'810.63	-	-	-
961695	100 mm	3 M2	114.05	4'562.00	-	-	-
961696	120 mm	2.25 M2	134.27	3'356.75	-	-	-
961697	140 mm	2.25 M2	153.62	3'291.86	-	-	-
961698	160 mm	2.25 M2	172.11	3'227.06	-	-	-
961699	180 mm	1.5 M2	196.76	2'186.22	-	-	-
961700	200 mm	1.5 M2	214.14	2'141.40	-	-	-

GE = glatte Kanten  
Wichtiger Hinweis: aktueller Rohstoffzuschlag beachten

GE = bords lisses  
Remarque importante: respecter le supplément actuel pour les matières premières

swissporXPS 300 - SF (035)



Wärmedämmplatte mit Stufenfalz aus extrudiertem Polystyrol Hartschaum als Dämmplatte für den Innen- und Aussenbereich.

- deklarierte Wärmeleitfähigkeit nach SIA
- $\lambda$  0.033 W/(mK) bei  $\leq$  60mm Dämmdicke
- $\lambda$  0.035 W/(mK) bei  $\geq$  80mm Dämmdicke
- Format 125 x 60cm Nutzmass
- Brandkennziffer BKZ 5.1
- Brandverhaltensgruppe RF3 (cr)
- glatte Oberflächen

Panneau d'isolation thermique en mousse rigide de polystyrène extrudé, utilisable comme panneau d'isolation à l'intérieur et à l'extérieur.

- conductivité thermique déclarée selon SIA
- $\lambda$  0.033 W/(mK) pour une épaisseur d'isolation de  $\leq$  60mm
- $\lambda$  0.035 W/(mK) pour une épaisseur d'isolation de  $\geq$  80mm
- format 125 x 60cm (dimensions utiles)
- indice d'incendie 5.1
- groupe de réaction au feu RF3 (cr)
- surfaces lisses

Gebindeart	Bund
Abtöntechnologie	-
Artikelkategorie	C4
Verbrauch	1.0m <sup>2</sup> /m <sup>2</sup>

Type de contenant	Paquet
Coloration	-
Catégorie d'article	C4
Consommation	1.0m <sup>2</sup> /m <sup>2</sup>

Mat.-Nr.	Beschreibung	Verpackung	Preis pro m <sup>2</sup>	Preis pro m <sup>3</sup>	Dichte	VOC in % pro kg	VOC Abgabe pro kg
Nr. d'Article	Description	Emballage	Prix au m <sup>2</sup>	Prix au m <sup>3</sup>	Densité	COV en % par kg	Taxe COV par kg
948268	40mm	7.5 M2	20.80	520.00	-	-	-
948269	50mm	6 M2	26.00	520.00	-	-	-
948270	60mm	5.25 M2	31.20	520.00	-	-	-
948271	80mm	3.75 M2	41.60	520.00	-	-	-
948272	100mm	3 M2	52.00	520.00	-	-	-
948273	120mm	2.25 M2	62.40	520.00	-	-	-
948274	140mm	2.25 M2	72.80	520.00	-	-	-
948275	160mm	2.25 M2	83.20	520.00	-	-	-
948276	180mm	1.5 M2	95.00	527.78	-	-	-
948277	200mm	1.5 M2	114.40	572.00	-	-	-
948278	220mm	1.5 M2	135.20	614.55	-	-	-
948279	240mm	1.5 M2	147.70	615.42	-	-	-
935430	260mm	0.75 M2	172.60	663.85	-	-	-
948280	280mm	0.75 M2	187.20	668.57	-	-	-
948281	300mm	0.75 M2	208.00	693.33	-	-	-
948282	320mm	0.75 M2	222.00	693.75	-	-	-
948283	340mm	0.75 M2	236.00	694.12	-	-	-
948284	360mm	0.75 M2	250.00	694.44	-	-	-

SF = mit allseitigem Stufenfalz  
Lieferfrist beachten  
Wichtiger Hinweis: aktueller Rohstoffzuschlag beachten

SF = avec battue sur toutes les faces  
Remarque importante: respecter le supplément actuel pour les matières premières

swissporXPS Premium 300 - SF (032)

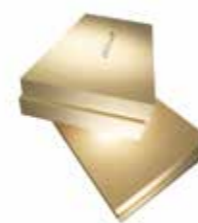

Wärmedämmplatte mit Stufenfalz aus extrudiertem Polystyrol Hartschaum als Dämmplatte für den Innen- und Aussenbereich.

- deklarierte Wärmeleitfähigkeit nach SIA
- $\lambda$  0.032 W/(mK)
- Format 125 x 60cm Nutzmass
- Brandkennziffer BKZ 5.1
- Brandverhaltensgruppe RF3 (cr)
- glatte Oberflächen

Panneau d'isolation thermique en mousse rigide de polystyrène extrudé, utilisable comme panneau d'isolation à l'intérieur et à l'extérieur.

- conductivité thermique déclarée selon SIA
- $\lambda$  0.032 W/(mK)
- format 125 x 60cm (dimensions utiles)
- indice d'incendie 5.1
- groupe de réaction au feu RF3 (cr)
- surfaces lisses

Gebindeart	Bund
Abtöntechnologie	-
Artikelkategorie	C4
Verbrauch	1.0m <sup>2</sup> /m <sup>2</sup>

Type de contenant	Paquet
Coloration	-
Catégorie d'article	C4
Consommation	1.0m <sup>2</sup> /m <sup>2</sup>

Mat.-Nr.	Beschreibung	Verpackung	Preis pro m <sup>2</sup>	Preis pro m <sup>3</sup>	Dichte	VOC in % pro kg	VOC Abgabe pro kg
Nr. d'Article	Description	Emballage	Prix au m <sup>2</sup>	Prix au m <sup>3</sup>	Densité	COV en % par kg	Taxe COV par kg
963361	80mm	3.75 M2	54.40	680.00	-	-	-
963362	100mm	3 M2	68.00	680.00	-	-	-
963423	120mm	2.25 M2	81.60	680.00	-	-	-
963424	140mm	2.25 M2	95.20	680.00	-	-	-
963425	160mm	2.25 M2	108.80	680.00	-	-	-
963301	180mm	1.5 M2	127.80	710.00	-	-	-
963426	200mm	1.5 M2	142.00	710.00	-	-	-
963427	220mm	1.5 M2	176.00	800.00	-	-	-
963428	240mm	1.5 M2	192.00	800.00	-	-	-
963429	260mm	0.75 M2	208.00	800.00	-	-	-
963430	280mm	0.75 M2	224.00	800.00	-	-	-
963431	300mm	0.75 M2	240.00	800.00	-	-	-
963432	320mm	0.75 M2	256.00	800.00	-	-	-
963433	340mm	0.75 M2	272.00	800.00	-	-	-
963434	360mm	0.75 M2	288.00	800.00	-	-	-

SF = mit allseitigem Stufenfalz  
Lieferfrist beachten  
Wichtiger Hinweis: aktueller Rohstoffzuschlag beachten

SF = avec battue sur toutes les faces  
Remarque importante: respecter le supplément actuel pour les matières premières

swissporXPS Premium Plus 300 - SF (027)



Wärmedämmplatte mit Stufenfalz aus extrudiertem Polystyrol Hartschaum als Dämmplatte für den Innen- und Aussenbereich.

- deklarierte Wärmeleitfähigkeit nach SIA
- $\lambda$  0.027 W/(mK)
- Format 125 x 60 cm Nutzmass
- Brandkennziffer BKZ 5.1
- Brandverhaltensgruppe RF3 (cr)
- glatte Oberflächen

Panneau d'isolation thermique en mousse rigide de polystyrène extrudé, utilisable comme panneau d'isolation à l'intérieur et à l'extérieur.

- conductivité thermique déclarée selon SIA
- $\lambda$  0.027 W/(mK)
- format 125 x 60 cm (dimensions utiles)
- indice d'incendie 5.1
- groupe de réaction au feu RF3 (cr)
- surfaces lisses

Gebindeart	Bund
Abtontechnologie	-
Artikelkategorie	C4
Verbrauch	1.0 m <sup>2</sup> /m <sup>2</sup>

Type de contenant	Paquet
Coloration	-
Catégorie d'article	C4
Consommation	1.0 m <sup>2</sup> /m <sup>2</sup>

Mat.-Nr.	Beschreibung	Verpackung	Preis pro m <sup>2</sup>	Preis pro m <sup>3</sup>	Dichte	VOC in % pro kg	VOC Abgabe pro kg
Nr. d'Article	Description	Emballage	Prix au m <sup>2</sup>	Prix au m <sup>3</sup>	Densité	COV en % par kg	Taxe COV par kg
980457	100 mm	3 M2	118.30	4'732.00	-	-	-
980458	120 mm	2.25 M2	141.96	3'549.00	-	-	-
980459	140 mm	2.25 M2	165.61	3'548.79	-	-	-
980460	160 mm	2.25 M2	189.27	3'548.81	-	-	-
980461	180 mm	1.5 M2	220.97	2'455.22	-	-	-
980462	200 mm	1.5 M2	245.52	2'455.20	-	-	-
980543	220 mm	1.5 M2	289.71	2'633.73	-	-	-
980544	240 mm	1.5 M2	316.05	2'633.75	-	-	-
980545	260 mm	0.75 M2	342.39	1'316.88	-	-	-
980546	280 mm	0.75 M2	368.73	1'316.89	-	-	-
980547	300 mm	0.75 M2	395.06	1'316.87	-	-	-
980548	320 mm	0.75 M2	421.40	1'316.88	-	-	-

SF = mit allseitigem Stufenfalz  
Lieferfrist beachten  
Wichtiger Hinweis: aktueller Rohstoffzuschlag beachten

SF = avec battue sur toutes les faces  
Remarque importante: respecter le supplément actuel pour les matières premières

Fassade Dämmung Mineralschaum

Capatect CS Fassadendämmplatte 800 (045)



Wärmedämmplatten aus Mineralschaum als Dämmplatte im Wärmedämmverbundsystem.

- Wärmeleitfähigkeit nach SIA  $\lambda$  0.045 W/(mK)
- nicht brennbar
- Diffusionswiderstandszahl  $\mu$  ~ 3
- vollständig recycelbar
- Format 60 x 39 cm

Mousse minérale pour isolation de façade

Panneaux d'isolation thermique en mousse minérale, utilisables comme panneaux d'isolation dans un système d'isolation thermique composite.

- conductivité thermique selon SIA  $\lambda$  0.045 W/(mK)
- ininflammable
- facteur de résistance à la diffusion  $\mu$  ~ 3
- entièrement recyclable
- format 60 x 39 cm

Gebindeart	Bund / Palette
Abtontechnologie	-
Artikelkategorie	C4
Verbrauch	1.0 m <sup>2</sup> /m <sup>2</sup>

Type de contenant	Paquet / Palette
Coloration	-
Catégorie d'article	C4
Consommation	1.0 m <sup>2</sup> /m <sup>2</sup>

Mat.-Nr.	Beschreibung	Verpackung	Preis pro m <sup>2</sup>	Preis pro m <sup>3</sup>	Dichte	VOC in % pro kg	VOC Abgabe pro kg
Nr. d'Article	Description	Emballage	Prix au m <sup>2</sup>	Prix au m <sup>3</sup>	Densité	COV en % par kg	Taxe COV par kg
945977	20 mm	1.8 M2	38.00	1'900.00	-	-	-
945978	30 mm	1.2 M2	48.00	1'600.00	-	-	-
945979	40 mm	0.9 M2	58.00	1'450.00	-	-	-
945980	60 mm	28.08 M2	65.00	1'083.33	-	-	-
960256	80 mm	21.06 M2	86.00	1'075.00	-	-	-
960437	100 mm	16.85 M2	107.00	1'070.13	-	-	-
960257	120 mm	14.04 M2	128.00	1'066.67	-	-	-
960438	140 mm	11.23 M2	149.00	1'064.08	-	-	-
960258	160 mm	9.83 M2	170.00	1'062.70	-	-	-
960259	180 mm	8.42 M2	192.00	1'066.17	-	-	-
960439	200 mm	8.42 M2	214.00	1'069.49	-	-	-
945981	220 mm	7.02 M2	236.00	1'072.73	-	-	-
945982	240 mm	7.02 M2	257.00	1'070.83	-	-	-
946003	260 mm	5.62 M2	278.00	1'069.96	-	-	-
946004	280 mm	5.62 M2	300.00	1'072.18	-	-	-
946005	300 mm	5.62 M2	321.00	1'070.76	-	-	-

Lieferfrist beachten  
Artikelnummer 945777 / 945778 / 945779 auch als Bund erhältlich

Veillez noter le délai de livraison  
Numéros d'article 945777 / 945778 / 945779 également disponibles sous forme de paquet



**Ergänzungssortiment Dämmung**

**AGI Aerogel Dämmplatte SPACELOFT board (015)**



Hochleistungswärmedämmplatte aus Aerogel für Spezialanwendungen.

- deklarierte Wärmeleitfähigkeit nach SIA  $\lambda$  0.015 W/(mK)
- Format 700 x 1142 mm

Gebindeart	Bund
Abtöntechnologie	-
Artikelkategorie	C7
Verbrauch	1.0 m <sup>2</sup> /m <sup>2</sup>

**Gamme d'isolation supplémentaire**

Panneau d'isolation thermique haute performance en aérogel pour des applications spéciales.

- conductivité thermique déclarée selon la SIA  $\lambda$  0,015 W/(mK)
- format 700 x 1142 mm

Type de contenant	Paquet
Coloration	-
Catégorie d'article	C7
Consommation	1.0 m <sup>2</sup> /m <sup>2</sup>

Mat.-Nr.	Beschreibung	Verpackung	Preis	Einheit	Preis pro m <sup>2</sup>	Dichte	VOC Abgabe pro kg
Nr. d'Article	Description	Emballage	Prix	Unité	Prix au m <sup>2</sup>	Densité	Taxe COV par kg
972596	10 mm	0.8 M2*	87.20*	pro 1 M2	87.20	-	-
972597	20 mm	0.8 M2*	168.40*	pro 1 M2	168.40	-	-
972598	30 mm	0.8 M2*	256.70*	pro 1 M2	256.70	-	-
972587	40 mm	0.8 M2*	342.60*	pro 1 M2	342.60	-	-

\* Preisangabe in gedruckter PL nicht korrekt!

\* L'information sur les prix dans le PL imprimé n'est pas correcte !

**Flumroc MW Brandriegel ROCA**



Wärmedämmstreifen aus Steinwolle für den Einbau als Brandriegel nach Stand der Technik-Papier in Wärmedämmverbundsystemen.

- Wärmeleitfähigkeit nach SIA  $\lambda$  0.035 W/(mK)
- Brandverhaltensgruppe RF1
- Rohdichte 80 kg/m<sup>3</sup>
- Format 100 x 20 cm

Gebindeart	Karton
Abtöntechnologie	-
Artikelkategorie	C4
Verbrauch	1.0 m/lfm

Bande d'isolation thermique en laine de roche pour l'installation en tant que bande coupe-feu selon le document d'état de la technique dans les systèmes d'isolation thermique composites.

- conductivité thermique selon SIA  $\lambda$  0.035 W/(mK)
- groupe de réaction au feu RF1
- masse volumique 80 kg/m<sup>3</sup>
- format 100 x 20 cm

Type de contenant	Carton
Coloration	-
Catégorie d'article	C4
Consommation	1.0 m/lfm

Mat.-Nr.	Beschreibung	Verpackung	Preis	Einheit	Dichte	VOC in % pro kg	VOC Abgabe pro kg
Nr. d'Article	Description	Emballage	Prix	Unité	Densité	COV en % par kg	Taxe COV par kg
973967	60 mm	15 M	21.55	pro 1 M	-	-	-
973968	80 mm	12 M	22.35	pro 1 M	-	-	-
973969	100 mm	9 M	23.20	pro 1 M	-	-	-
973970	120 mm	6 M	24.00	pro 1 M	-	-	-
973971	140 mm	6 M	24.90	pro 1 M	-	-	-
973972	160 mm	6 M	26.35	pro 1 M	-	-	-
974013	180 mm	6 M	29.30	pro 1 M	-	-	-
974014	200 mm	6 M	32.65	pro 1 M	-	-	-
973959	220 mm	6 M	34.10	pro 1 M	-	-	-
974015	240 mm	3 M	36.65	pro 1 M	-	-	-
974016	260 mm	3 M	39.40	pro 1 M	-	-	-
974017	280 mm	3 M	42.05	pro 1 M	-	-	-
974018	300 mm	3 M	45.00	pro 1 M	-	-	-
974019	320 mm	3 M	47.95	pro 1 M	-	-	-

**Flumroc MW Dämmstoffkern ROCA**

Dämmstoffkern aus Steinwolle zum Verschliessen von Kontrollöffnungen bei Brandriegel Qualitätsprüfungen nach Stand der Technik-Papier in Wärmedämmverbundsystemen.

- Wärmeleitfähigkeit nach SIA  $\lambda$  0.035 W/(mK)

Noyau d'isolation en laine de roche pour la fermeture des ouvertures d'inspection lors des contrôles qualité des bandes coupe-feu selon le document d'état de la technique dans les systèmes d'isolation thermique par l'extérieur.

- conductivité thermique selon SIA  $\lambda$  0.035 W/(mK)

Gebindeart	Karton
Abtontechnologie	-
Artikelkategorie	C4
Verbrauch	-

Type de contenant	Carton
Coloration	-
Catégorie d'article	C4
Consommation	-

Mat.-Nr.	Beschreibung	Verpackung	Preis	Einheit	Dichte	VOC in % pro kg	VOC Abgabe pro kg
Nr. d'Article	Description	Emballage	Prix	Unité	Densité	COV en % par kg	Taxe COV par kg
952554	500 mm / Ø 151 mm	1 ST	67.30	pro 1 ST	-	-	-

Verpackungseinheit = 5 Stk.

Unité d'emballage = 5 pcs.

**Flumroc MW-Fensterbankkeil**

Vorgefertigter Fensterbankkeil aus Mineralwolle mit 5° Neigung.

- Format 100 x 22 cm

Cale de rebord de fenêtre préfabriquée en laine minérale avec inclinaison de 5°.

- format 1000 x 220 mm

Gebindeart	Karton
Abtontechnologie	-
Artikelkategorie	C4
Verbrauch	1.0 m/lfm

Type de contenant	Carton
Coloration	-
Catégorie d'article	C4
Consommation	1.0 m/lfm

Mat.-Nr.	Beschreibung	Verpackung	Preis	Einheit	Dichte	VOC in % pro kg	VOC Abgabe pro kg
Nr. d'Article	Description	Emballage	Prix	Unité	Densité	COV en % par kg	Taxe COV par kg
932635	-	1 ST	30.50	pro 1 ST	-	-	-

Lieferfrist beachten  
Verpackungseinheit = 16 Stk.

Veillez noter le délai de livraison  
Unité d'emballage = 16 pcs.

**swissporEPS Fassadenkeile**

Zum Auskeilen von Dämmplatten-Stossfugen.

- Format 500 x 60 x 5 mm

Pour caler les joints vifs des panneaux d'isolation.

- format 500 x 60 x 5 mm

Gebindeart	Karton
Abtontechnologie	-
Artikelkategorie	C5
Verbrauch	-

Type de contenant	Carton
Coloration	-
Catégorie d'article	C5
Consommation	-

Mat.-Nr.	Beschreibung	Verpackung	Preis	Einheit	Dichte	VOC in % pro kg	VOC Abgabe pro kg
Nr. d'Article	Description	Emballage	Prix	Unité	Densité	COV en % par kg	Taxe COV par kg
549718	-	1 ST	2.40	pro 1 ST	-	-	-

Verpackungseinheit = 200 Stk.  
Wichtiger Hinweis: aktueller Rohstoffzuschlag beachten

Unité d'emballage = 200 pcs.  
Remarque importante: respecter le supplément actuel pour les matières premières

**Gonon goCH-PIR Brandriegel UB 3.2**



PIR Hartschaumstreifen mit vorderseitig aufgeklebter EPS-Deckschicht als Brandriegel nach Stand der Technik-Papier in Wärmedämmverbundsystemen.

- Wärmeleitfähigkeit nach SIA
- $\lambda$  0.026 W/(mK) bei 100–140 mm Dämmdicke
- $\lambda$  0.025 W/(mK) bei 160–300 mm Dämmdicke
- Format 100 x 20 cm

Bande de mousse PIR rigide avec couche supérieure en PSE collée à l'avant, utilisable comme bande coupe-feu dans les systèmes d'isolation thermique composites.

- conductivité thermique selon SIA
- $\lambda$  0.026 W/(mK) pour une épaisseur d'isolation de 100–140 mm
- $\lambda$  0.025 W/(mK) pour une épaisseur d'isolation de 160–300 mm
- format 100 x 20 cm

Gebindeart	Bund
Abtontechnologie	-
Artikelkategorie	C4
Verbrauch	1.0 m/lfm

Type de contenant	Paquet
Coloration	-
Catégorie d'article	C4
Consommation	1.0 m/lfm

Mat.-Nr.	Beschreibung	Verpackung	Preis	Einheit	Dichte	VOC in % pro kg	VOC Abgabe pro kg
Nr. d'Article	Description	Emballage	Prix	Unité	Densité	COV en % par kg	Taxe COV par kg
959059	100 mm	8 M	28.00	pro 1 M	-	-	-
959159	110 mm	8 M	32.50	pro 1 M	-	-	-
959060	120 mm	8 M	34.00	pro 1 M	-	-	-
959160	130 mm	6 M	37.50	pro 1 M	-	-	-
959061	140 mm	6 M	39.00	pro 1 M	-	-	-
959161	150 mm	6 M	41.50	pro 1 M	-	-	-
959062	160 mm	6 M	42.00	pro 1 M	-	-	-
959162	170 mm	4 M	45.50	pro 1 M	-	-	-
959143	180 mm	4 M	47.00	pro 1 M	-	-	-
959173	190 mm	4 M	49.50	pro 1 M	-	-	-
959144	200 mm	4 M	52.00	pro 1 M	-	-	-
959174	210 mm	4 M	55.50	pro 1 M	-	-	-
959145	220 mm	4 M	57.00	pro 1 M	-	-	-
959175	230 mm	4 M	60.00	pro 1 M	-	-	-
959146	240 mm	4 M	62.00	pro 1 M	-	-	-
959176	250 mm	4 M	63.50	pro 1 M	-	-	-
959147	260 mm	4 M	64.00	pro 1 M	-	-	-
959177	270 mm	4 M	67.00	pro 1 M	-	-	-
959148	280 mm	4 M	69.00	pro 1 M	-	-	-
959178	290 mm	4 M	72.00	pro 1 M	-	-	-
959149	300 mm	4 M	74.00	pro 1 M	-	-	-

Wichtiger Hinweis: aktueller Rohstoffzuschlag beachten

Remarque importante: respecter le supplément actuel pour les matières premières

Gonon PIR Dämmstoffkern



PIR Dämmstoffkern zum Verschliessen von Kontrollöffnungen bei Brandriegel Qualitätsprüfungen nach Stand der Technik-Papier in Wärmedämmverbundsystemen.

- Wärmeleitfähigkeit nach SIA λ 0.027 W/(mK)

Noyau d'isolation PIR pour la fermeture des ouvertures d'inspection lors de contrôles qualité des bandes coupe-feu selon le document d'état de la technique dans les systèmes d'isolation thermique composites.

- conductivité thermique selon SIA λ 0.027 W/(mK)

Gebindeart	Karton
Abtontechnologie	-
Artikelkategorie	C4
Verbrauch	-

Type de contenant	Carton
Coloration	-
Catégorie d'article	C4
Consommation	-

Mat.-Nr.	Beschreibung	Verpackung	Preis	Einheit	Dichte	VOC in % pro kg	VOC Abgabe pro kg
Nr. d'Article	Description	Emballage	Prix	Unité	Densité	COV en % par kg	Taxe COV par kg
959562	500 mm / Ø 151 mm	1 ST	66.00	pro 1 ST	-	-	-

Verpackungseinheit = 16 Stk.  
Wichtiger Hinweis: aktueller Rohstoffzuschlag beachten

Unité d'emballage = 16 pcs.  
Remarque importante: respecter le supplément actuel pour les matières premières

Recycling-Sack für Dämmstoffe



Kunststoffsäcke zur Rücknahme von Dämmstoff-Resten.  
Hinweise und Bestimmungen siehe Allgemeine Geschäftsbedingungen.

Sacs en plastique pour la récupération des résidus de matériaux d'isolation.  
Voir les conditions générales pour les informations et les règlements.

Gebindeart	Karton
Abtontechnologie	-
Artikelkategorie	C7
Verbrauch	-

Type de contenant	Carton
Coloration	-
Catégorie d'article	C7
Consommation	-

Mat.-Nr.	Beschreibung	Verpackung	Preis	Einheit	Dichte	VOC in % pro kg	VOC Abgabe pro kg
Nr. d'Article	Description	Emballage	Prix	Unité	Densité	COV en % par kg	Taxe COV par kg
960686	MW (Capatect) 200 L	1 ST	28.00	pro 1 ST	-	-	-
953826	MW (Flumroc) 200 L	1 ST	15.30	pro 1 ST	-	-	-
549538	EPS 500 L	1 ST	13.00	pro 1 ST	-	-	-

MW (Capatect) = Verpackungseinheit 20 Stk.  
MW (Flumroc) = Verpackungseinheit 10 Stk.  
EPS = Verpackungseinheit 20 Stk.

MW (Capatect) = Unité d'emballage 20 pcs.  
MW (Flumroc) = Unité d'emballage 10 pcs.  
EPS = Unité d'emballage 20 pcs.

Innenwand Dämmung Mineralschaum

Multipor Mineraldämmplatte WI (042)



Wärmedämmplatten aus Mineralschaum als Dämmplatte im Innenbereich.

- Wärmeleitfähigkeit nach SIA λ 0.042 W/(mK)
- nicht brennbar
- Diffusionswiderstandszahl μ ~ 2
- vollständig recycelbar
- Format 60 x 39 cm

Gebindeart	Palette
Abtontechnologie	-
Artikelkategorie	C4
Verbrauch	1.0 m²/m²

Mat.-Nr.	Beschreibung	Verpackung	Preis pro m²	Preis pro m³	Dichte	VOC in % pro kg	VOC Abgabe pro kg
Nr. d'Article	Description	Emballage	Prix au m²	Prix au m³	Densité	COV en % par kg	Taxe COV par kg
938014	50 mm	0.234 M2	56.10*	1'122.00*	-	-	-
938059	60 mm	0.234 M2	69.35*	1'155.83*	-	-	-
938060	80 mm	0.234 M2	91.80*	1'147.50*	-	-	-
938051	100 mm	0.234 M2	114.25*	1'142.50*	-	-	-
938061	120 mm	0.234 M2	135.65*	1'130.42*	-	-	-
938015	140 mm	0.234 M2	159.10*	1'136.43*	-	-	-
938063	160 mm	0.234 M2	181.55*	1'134.69*	-	-	-
938016	180 mm	0.234 M2	204.00*	1'133.33*	-	-	-
938052	200 mm	0.234 M2	226.45*	1'132.25*	-	-	-

Lieferfrist beachten  
\* Preisangabe in gedruckter PL nicht korrekt!

Veillez noter le délai de livraison  
\* L'information sur les prix dans le PL imprimé n'est pas correcte !

Mousse minérale d'isolation intérieure

Panneaux d'isolation thermique en mousse minérale, utilisables comme panneaux d'isolation à l'intérieur.

- conductivité thermique selon SIA λ 0.042 W/(mK)
- ininflammable
- facteur de résistance à la diffusion μ ~ 2
- entièrement recyclable
- format 60 x 39 cm

Type de contenant	Disque
Coloration	-
Catégorie d'article	C4
Consommation	1.0 m²/m²

**Innenwand Dämmung Keller**

**Flumroc Kellerdeckendämmplatte TOPA (034)**



Homogene Dämmplatte aus Steinwolle mit Sichtoberfläche aus weissem Glasvlies. Kante umlaufend gefast ohne Beschichtung. Geeignet für Keller-, Hallen- und Tiefgaragendecken, mit sehr guten Absorptionseigenschaften.

- 100×60 cm

Gebindeart	Bund
Abtontechnologie	-
Artikelkategorie	C4
Verbrauch	1.0 m <sup>2</sup> /m <sup>2</sup>

Mat.-Nr.	Beschreibung	Verpackung	Preis pro m <sup>2</sup>	Preis pro m <sup>3</sup>	Dichte	VOC in % pro kg	VOC Abgabe pro kg
Nr. d'Article	Description	Emballage	Prix au m <sup>2</sup>	Prix au m <sup>3</sup>	Densité	COV en % par kg	Taxe COV par kg
945739	50 mm	4.8 M2	109.15	2'183.00	-	-	-
945740	60 mm	3.6 M2	117.30	1'955.00	-	-	-
945741	80 mm	2.4 M2	140.25	1'753.13	-	-	-
945742	100 mm	2.4 M2	164.25	1'642.50	-	-	-
945823	120 mm	2.4 M2	187.20	1'560.00	-	-	-
945824	140 mm	1.2 M2	207.10	1'479.29	-	-	-
945825	160 mm	1.2 M2	237.70	1'485.63	-	-	-
945826	180 mm	1.2 M2	267.25	1'484.72	-	-	-
945827	200 mm	1.2 M2	297.35	1'486.75	-	-	-

Zubehör siehe Fassade mechanische Befestigung

**Isolation intérieure du sous-sol**

Panneau d'isolation homogène en laine de roche avec surface visible en voile de fibres de verre blanc. Bord chanfreiné sur tout le pourtour sans revêtement. Convient aux plafonds de sous-sols, de halls et de parkings souterrains et possède de très bonnes propriétés d'absorption.

- 100×60 cm

Type de contenant	Paquet
Coloration	-
Catégorie d'article	C4
Consommation	1.0 m <sup>2</sup> /m <sup>2</sup>

Accessoires voir fixation mécanique pour façades

**Flumroc Rockfon Facett Lux (035)**

Homogene Dämmplatte aus Steinwolle mit Sichtoberfläche aus weissem Glasvlies. Kante umlaufend gefast und mit deckend weisser Farbe beschichtet. Geeignet für Keller-, Hallen- und Tiefgaragendecken, sowie für Innenräume mit akustischen Anforderungen.

- 120×60 cm

Gebindeart	Bund
Abtontechnologie	-
Artikelkategorie	C7
Verbrauch	1.0 m <sup>2</sup> /m <sup>2</sup>

Mat.-Nr.	Beschreibung	Verpackung	Preis	Einheit	Preis pro m <sup>2</sup>	Preis pro m <sup>3</sup>	Dichte
Nr. d'Article	Description	Emballage	Prix	Unité	Prix au m <sup>2</sup>	Prix au m <sup>3</sup>	Densité
939349	40 mm	7.2 M2	48.15	pro 1 M2	48.15	1'203.75	-
939350	50 mm	5.76 M2	55.20	pro 1 M2	55.20	1'104.00	-
939351	60 mm	4.32 M2	58.15	pro 1 M2	58.15	969.17	-
939352	80 mm	3.6 M2	70.10	pro 1 M2	70.10	876.25	-
939363	100 mm	2.88 M2	81.30	pro 1 M2	81.30	813.00	-

Zubehör siehe Fassade mechanische Befestigung

Accessoires voir fixation mécanique pour façades

Sager ISO-Swiss Gw Deckenplatte (031)

Dämmplatte aus Glaswolle einseitig kantenum-schliessend mit einem Glasgewebe beschichtet. Geeignet für Keller-, Hallen- und Tiefgaragen-decken. Montage direkt auf den Untergrund von unten.

- 150 x 60 cm

Gebindeart	Bund
Abtöntechnologie	-
Artikelkategorie	C4
Verbrauch	1.0 m²/m²

Panneau d'isolation en laine de verre, bord recou-vert d'un tissu de fibres de verre sur un côté. Convient aux plafonds de sous-sols, de halls et de parkings souterrains. Montage direct sur le support par le dessous.

- 150 x 60 cm

Type de contenant	Paquet
Coloration	-
Catégorie d'article	C4
Consommation	1.0 m²/m²

Mat.-Nr.	Farbton	Beschreibung	Verpackung	Preis pro m²	Dichte	VOC in % pro kg	VOC Abgabe pro kg
Nr. d'Article	Teinte	Description	Emballage	Prix au m²	Densité	COV en % par kg	Taxe COV par kg
975624	-	30 mm	0.9 M2	39.00	-	-	-
975625	-	40 mm	0.9 M2	45.00	-	-	-
975626	-	50 mm	0.9 M2	52.00	-	-	-
975627	-	60 mm	0.9 M2	60.00	-	-	-
975628	-	80 mm	0.9 M2	72.00	-	-	-
975629	-	100 mm	0.9 M2	85.00	-	-	-
975630	-	120 mm	0.9 M2	94.00	-	-	-
975631	-	140 mm	0.9 M2	109.00	-	-	-
975632	-	160 mm	0.9 M2	123.00	-	-	-
972219	-	180 mm	0.9 M2	138.00	-	-	-
972220	-	200 mm	0.9 M2	153.00	-	-	-

Zubehör siehe Fassade mechanische Befestigung  
Gw = Gewebe weiss

Accessoires voir fixation mécanique pour façades  
Gw = tissu blanc

Capatect Kellerdämmplatte-PUR 011 (024)

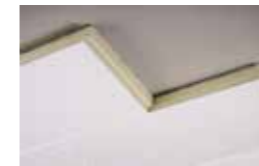

Wärmedämmplatten aus einem alukaschierten Polyurethankern nach DIN EN 13165 mit beid-seitig aufkaschierten EPS-Platten nach DIN EN 13163. Kanten mit Stufenfalzausbildung.

- Wärmeleitfähigkeit nach SIA λ 0.024–0.027 W/(mK)
- formbeständig
- diffusionsfähig
- formaldehydfrei
- Format 100 x 62.5 cm

Gebindeart	Bund
Abtöntechnologie	-
Artikelkategorie	C4
Verbrauch	1.0 m²/m²

Panneaux d'isolation thermique constitués d'un ancrage en polyuréthane laminé aluminium selon la norme DIN EN 13165, laminés des deux côtés avec des panneaux PSE selon la norme DIN EN 13163. Bords avec formation de battue.

- conductivité thermique selon SIA λ 0.024–0.027 W/(mK)
- indéformable
- diffusible
- sans formaldéhyde
- format 100 x 62.5 cm

Type de contenant	Paquet
Coloration	-
Catégorie d'article	C4
Consommation	1.0 m²/m²

Mat.-Nr.	Beschreibung	Verpackung	Preis pro m²	Preis pro m³	Dichte	VOC in % pro kg	VOC Abgabe pro kg
Nr. d'Article	Description	Emballage	Prix au m²	Prix au m³	Densité	COV en % par kg	Taxe COV par kg
835339	40 mm	7.5 M2	63.75	1'593.75	-	-	-
835340	50 mm	6.25 M2	79.70	1'591.45	-	-	-
835341	60 mm	5 M2	90.55	1'509.17	-	-	-
835342	70 mm	4.38 M2	96.90	1'387.00	-	-	-
835343	80 mm	3.75 M2	104.55	1'306.88	-	-	-
835344	90 mm	3.13 M2	112.20	1'249.77	-	-	-
835345	100 mm	3.13 M2	121.15	1'211.50	-	-	-
835346	120 mm	2.5 M2	133.90	1'115.83	-	-	-
835347	140 mm	1.875 M2	149.20	1'063.69	-	-	-

Lieferfrist beachten  
Wichtiger Hinweis: aktueller Rohstoffzuschlag beachten

Veuillez noter le délai de livraison  
Remarque importante: respecter le supplément actuel pour les matières premières



**Fassade Putzträgerplatte**

**Capatect VHF-Putzträgerplatte 090**



Zementgebundene, mineralische Putzträgerplatte zur Aussenwandbekleidung.

- form- und alterungsbeständig
- unverrottbar
- Kantenausbildung stumpf
- Format 1200×800×12.5mm

Gebindeart	Palette
Abtontechnologie	-
Artikelkategorie	C5
Verbrauch	1.0m <sup>2</sup> /m <sup>2</sup>

Mat.-Nr.	Farbton	Verpackung	Preis	Einheit	Preis pro m <sup>2</sup>	Dichte	VOC Abgabe pro kg
Nr. d'Article	Teinte	Emballage	Prix	Unité	Prix au m <sup>2</sup>	Densité	Taxe COV par kg
66092	grau	48 M2	59.40	pro 1 M2	59.40	-	-

Lieferfrist beachten  
Lieferung nur palettenweise  
48 m<sup>2</sup> / Palette  
24 m<sup>2</sup> / ½ Palette

**Panneau porteur d'enduit de façade**

Panneau porteur d'enduit minéral, lié au ciment, pour revêtement extérieur.

- stabilité dimensionnelle et résistance au vieillissement
- imputrescible
- bords émoussés
- format 1200×800×12.5mm

Type de contenant	Palette
Coloration	-
Catégorie d'article	C5
Consommation	1.0 m <sup>2</sup> /m <sup>2</sup>

Veuillez noter le délai de livraison  
Livraison par palettes uniquement  
48 m<sup>2</sup> / palette  
24 m<sup>2</sup> / ½ palette

**Capatect Putzträgerplatte 091**



Einfach schneidbare Putzträgerplatte aus Blähglasgranulat.

- Format 1200×800×12mm

Gebindeart	Palette
Abtontechnologie	-
Artikelkategorie	C5
Verbrauch	1.0m <sup>2</sup> /m <sup>2</sup>

Mat.-Nr.	Farbton	Verpackung	Preis	Einheit	Preis pro m <sup>2</sup>	Dichte	VOC Abgabe pro kg
Nr. d'Article	Teinte	Emballage	Prix	Unité	Prix au m <sup>2</sup>	Densité	Taxe COV par kg
937269	grau	0.96 M2	76.50	pro 1 M2	76.50	-	-

Verpackungseinheit = 75 Stk.

Panneau porteur d'enduit facile à découper en granulats de verre cellulaire.

- format 1200×800×12mm

Type de contenant	Palette
Coloration	-
Catégorie d'article	C5
Consommation	1.0 m <sup>2</sup> /m <sup>2</sup>

Unité d'emballage = 75 pcs.

**Fassade mechanische Befestigung**

**Capatect Universaldübel 053**



Zugelassener Tellerdübel für die Befestigung von Wärmedämmverbundsystemen.

- für die oberflächenbündige oder versenkte Montage
- Teller Ø 60mm, Schaft Ø 8.0mm
- mit Spreizschraube Bit TX 30mm

Gebindeart	Karton
Abtontechnologie	-
Artikelkategorie	C5
Verbrauch	-

Mat.-Nr.	Beschreibung	Verpackung	Preis	Einheit	Dichte	VOC in % pro kg	VOC Abgabe pro kg
Nr. d'Article	Description	Emballage	Prix	Unité	Densité	COV en % par kg	Taxe COV par kg
528063	115 mm	100 ZST	1.20	pro 1 ZST	-	-	-
528064	135 mm	100 ZST	1.45	pro 1 ZST	-	-	-
528065	155 mm	100 ZST	1.75	pro 1 ZST	-	-	-
528066	175 mm	100 ZST	2.05	pro 1 ZST	-	-	-
528067	195 mm	100 ZST	2.65	pro 1 ZST	-	-	-
528068	215 mm	100 ZST	3.05	pro 1 ZST	-	-	-
528069	235 mm	100 ZST	3.75	pro 1 ZST	-	-	-
528070	255 mm	100 ZST	4.30	pro 1 ZST	-	-	-
528071	275 mm	100 ZST	4.80	pro 1 ZST	-	-	-
528072	295 mm	100 ZST	5.20	pro 1 ZST	-	-	-
528073	315 mm	100 ZST	7.65	pro 1 ZST	-	-	-
528074	335 mm	100 ZST	8.85	pro 1 ZST	-	-	-
528075	355 mm	100 ZST	10.00	pro 1 ZST	-	-	-
528076	375 mm	100 ZST	11.00	pro 1 ZST	-	-	-
528077	395 mm	100 ZST	12.15	pro 1 ZST	-	-	-
942528	415 mm	100 ZST	12.55	pro 1 ZST	-	-	-
942529	435 mm	100 ZST	13.50	pro 1 ZST	-	-	-
942530	455 mm	100 ZST	14.40	pro 1 ZST	-	-	-

Verpackungseinheit = 100 Stk.  
Lieferfrist beachten ab Dübellängen 415 mm

**Fixation mécanique pour façades**

Cheville à rondelle homologuée pour la fixation de systèmes d'isolation thermique composites.

- pour montage affleurant ou encastré
- rondelle Ø 60mm, tige Ø 8.0mm
- avec vis à expansion, embout TX 30mm

Type de contenant	Carton
Coloration	-
Catégorie d'article	C5
Consommation	-

Unité d'emballage = 100 pcs.  
Veuillez noter le délai de livraison à partir de 415 mm de longueur de cheville

Capatect Thermozyylinder MW 154



Speziell für die vertiefte Montage der Capatect Universaldübel 053 in Mineralwolleplatten. Einsetzbar auch mit Capatect Schraubdämmstoffhalter RDH.

Spécialement conçu pour la pose encastrée des chevilles universelles Capatect 053 dans les panneaux de laine minérale. Egalement utilisable avec l'embout RDB Capatect.

Gebindeart	Karton
Abtöntechnologie	-
Artikelkategorie	C5
Verbrauch	-

Type de contenant	Carton
Coloration	-
Catégorie d'article	C5
Consommation	-

Mat.-Nr.	Beschreibung	Verpackung	Preis	Einheit	Dichte	VOC in % pro kg	VOC Abgabe pro kg
Nr. d'Article	Description	Emballage	Prix	Unité	Densité	COV en % par kg	Taxe COV par kg
880061	-	1 ST	132.60	pro 1 KAR	-	-	-

Verpackungseinheit = 100 Stk.

Unité d'emballage = 100 pcs.

Capatect Universaldübel-Tool 053



Montage-Set, bestehend aus einem Setzwerkzeug mit Schneideblech und 1 Bit TX 30.

Kit de montage, composé d'un outil de pose avec tôle à découper et d'un embout TX 30.

Gebindeart	Karton
Abtöntechnologie	-
Artikelkategorie	C5
Verbrauch	-

Type de contenant	Carton
Coloration	-
Catégorie d'article	C5
Consommation	-

Mat.-Nr.	Beschreibung	Verpackung	Preis	Einheit	Dichte	VOC in % pro kg	VOC Abgabe pro kg
Nr. d'Article	Description	Emballage	Prix	Unité	Densité	COV en % par kg	Taxe COV par kg
934660	Set-Ø 60 mm	1 ST	228.00	pro 1 ST	-	-	-

Capatect Schraubdübel Easy 051



Zugelassener Kunststoff-Schraubdübel für alle Untergründe zur Befestigung von Wärmedämmverbundsystemen.

- Wärmebrückenoptimiert
- Leichte Verarbeitung
- Punktueller Wärmeverlustkoeffizient Chi-Wert = 0.000 W/K
- Teller Ø 60 mm, Schaft Ø 8.0 mm

Cheville filetée en plastique homologuée pour la fixation de systèmes d'isolation thermique composites sur tous les supports.

- pont thermique optimisé
- manipulation facile
- coefficient ponctuel de déperdition thermique valeur chi = 0.000 W/K
- rondelle Ø 60 mm, tige Ø 8.0 mm

Gebindeart	Karton
Abtöntechnologie	-
Artikelkategorie	C5
Verbrauch	-

Type de contenant	Carton
Coloration	-
Catégorie d'article	C5
Consommation	-

Mat.-Nr.	Beschreibung	Verpackung	Preis	Einheit	Dichte	VOC in % pro kg	VOC Abgabe pro kg
Nr. d'Article	Description	Emballage	Prix	Unité	Densité	COV en % par kg	Taxe COV par kg
923350	100 mm	100 ZST	1.15	pro 1 ZST	-	-	-
923351	120 mm	100 ZST	1.25	pro 1 ZST	-	-	-
923352	140 mm	100 ZST	1.45	pro 1 ZST	-	-	-
923363	160 mm	100 ZST	1.75	pro 1 ZST	-	-	-
923364	180 mm	100 ZST	2.05	pro 1 ZST	-	-	-
923365	200 mm	100 ZST	2.70	pro 1 ZST	-	-	-
923366	220 mm	100 ZST	3.10	pro 1 ZST	-	-	-
923367	240 mm	100 ZST	3.80	pro 1 ZST	-	-	-
923368	260 mm	100 ZST	4.30	pro 1 ZST	-	-	-
923369	280 mm	100 ZST	4.80	pro 1 ZST	-	-	-
923370	300 mm	100 ZST	5.25	pro 1 ZST	-	-	-

Verpackungseinheit bis 200 mm = 100 Stk.  
Verpackungseinheit ab 220 mm = 50 Stk.

Unité d'emballage jusqu'à 200 mm = 100 pcs.  
Unité d'emballage à partir de 220 mm = 50 pcs.

Capatect Schraubdübel-Tool Easy 051



Bestehend aus einem Setzwerkzeug und einem Bit Torx T 30

Composé d'un outil de pose et d'un embout Torx T 30

Gebindeart	Karton
Abtöntechnologie	-
Artikelkategorie	C5
Verbrauch	-

Type de contenant	Carton
Coloration	-
Catégorie d'article	C5
Consommation	-

Mat.-Nr.	Beschreibung	Verpackung	Preis	Einheit	Dichte	VOC in % pro kg	VOC Abgabe pro kg
Nr. d'Article	Description	Emballage	Prix	Unité	Densité	COV en % par kg	Taxe COV par kg
923346	Set	1 ST	228.00	pro 1 ST	-	-	-

Capatect Schlagdübel 061



Zugelassener Tellerdübel für die Befestigung von Wärmedämmverbundsystemen – für die oberflächenbündige oder versenkte Montage – Teller Ø 60 mm, Schaft Ø 8.0 mm – mit verzinktem Stahlpreisstift

Cheville à rondelle homologuée pour la fixation de systèmes d'isolation thermique composites – pour montage affleurant ou encastré – rondelle Ø 60 mm, tige Ø 8.0 mm – avec expansion en acier galvanisé

Gebindeart	Karton
Abtöntechnologie	–
Artikelkategorie	C5
Verbrauch	–

Type de contenant	Carton
Coloration	–
Catégorie d'article	C5
Consommation	–

Mat.-Nr.	Beschreibung	Verpackung	Preis	Einheit	Dichte	VOC in % pro kg	VOC Abgabe pro kg
Nr. d'Article	Description	Emballage	Prix	Unité	Densité	COV en % par kg	Taxe COV par kg
978491	95 mm	100 ZST	1.15	pro 1 ZST	–	–	–
970487	115 mm	100 ZST	1.25	pro 1 ZST	–	–	–
970488	135 mm	100 ZST	1.25	pro 1 ZST	–	–	–
970489	155 mm	100 ZST	1.25	pro 1 ZST	–	–	–
970490	175 mm	100 ZST	1.25	pro 1 ZST	–	–	–
970491	195 mm	100 ZST	1.65	pro 1 ZST	–	–	–
970492	215 mm	100 ZST	1.65	pro 1 ZST	–	–	–
970533	235 mm	100 ZST	1.65	pro 1 ZST	–	–	–
970534	255 mm	100 ZST	1.85	pro 1 ZST	–	–	–
970535	275 mm	100 ZST	2.05	pro 1 ZST	–	–	–
970536	295 mm	100 ZST	2.45	pro 1 ZST	–	–	–

Verpackungseinheit = 100 Stk.

Unité d'emballage = 100 pcs.

Capatect Dübelhülse 065



Für die Befestigung von WDVS mit Holzschraube auf Untergründen aus:

- Weichholzbrettschalung Dicke = 25 mm
- Spanplatte V100 Dicke = 22 mm
- Gipsfaserplatte Dicke = 18 mm

Pour le montage d'ETICS avec des vis à bois sur les supports suivants:

- panneau de résineux épaisseur = 25 mm
- panneau d'aggloméré V100 épaisseur = 22 mm
- plaque fibres-gypse épaisseur = 18 mm

Teller Ø 60 mm, Schaftlänge 25 mm Verankerungstiefe in Wandbaustoff hv 35 mm. inkl. PS Stopfen

rondelle Ø 60 mm, longueur de tige 25 mm, profondeur d'ancrage dans des matériaux de construction de murs hv 35 mm, bouchon PS inclus

Gebindeart	Karton
Abtöntechnologie	–
Artikelkategorie	C5
Verbrauch	–

Type de contenant	Carton
Coloration	–
Catégorie d'article	C5
Consommation	–

Mat.-Nr.	Beschreibung	Verpackung	Preis	Einheit	Dichte	VOC in % pro kg	VOC Abgabe pro kg
Nr. d'Article	Description	Emballage	Prix	Unité	Densité	COV en % par kg	Taxe COV par kg
805197	80 mm	100 ZST	2.05	pro 1 ZST	–	–	–
805198	100 mm	100 ZST	2.35	pro 1 ZST	–	–	–
805199	120 mm	100 ZST	2.55	pro 1 ZST	–	–	–
805200	140 mm	100 ZST	2.80	pro 1 ZST	–	–	–
805201	160 mm	100 ZST	3.30	pro 1 ZST	–	–	–
805202	180 mm	100 ZST	3.80	pro 1 ZST	–	–	–
805203	200 mm	100 ZST	4.30	pro 1 ZST	–	–	–
805204	220 mm	100 ZST	4.80	pro 1 ZST	–	–	–
415130	240 mm	100 ZST	4.90	pro 1 ZST	–	–	–
415131	260 mm	100 ZST	5.00	pro 1 ZST	–	–	–
415132	280 mm	100 ZST	5.10	pro 1 ZST	–	–	–
415133	300 mm	100 ZST	5.35	pro 1 ZST	–	–	–

Verpackungseinheit = 100 Stk.

Unité d'emballage = 100 pcs.

Capatect Schraubdämmstoffhalter RDH



Der Schraubdämmstoffhalter eignet sich besonders zur Befestigung von zusätzlichen Dämmschichten auf bestehende, feste Dämmmaterialien (z.B. EPS, PIR, PUR).

- wärmebrückenfrei

La cheville de fixation pour panneau d'isolation est particulièrement adaptée pour fixer des couches d'isolation supplémentaires sur des matériaux isolants solides existants (p. ex. PSE, PIR, PUR).

- sans pont thermique

Gebindeart	Karton
Abtöntechnologie	-
Artikelkategorie	C7
Verbrauch	-

Type de contenant	Carton
Coloration	-
Catégorie d'article	C7
Consommation	-

Mat.-Nr.	Beschreibung	Verpackung	Preis	Einheit	Dichte	VOC in % pro kg	VOC Abgabe pro kg
Nr. d'Article	Description	Emballage	Prix	Unité	Densité	COV en % par kg	Taxe COV par kg
943786	70 mm	250 ZST	0.80	pro 1 ZST	-	-	-
943788	90 mm	250 ZST	0.80	pro 1 ZST	-	-	-
943789	110 mm	250 ZST	0.83	pro 1 ZST	-	-	-
943790	130 mm	250 ZST	0.86	pro 1 ZST	-	-	-
943791	150 mm	200 ZST	0.90	pro 1 ZST	-	-	-
943792	175 mm	200 ZST	1.30	pro 1 ZST	-	-	-
943803	200 mm	200 ZST	1.38	pro 1 ZST	-	-	-
943804	225 mm	150 ZST	1.47	pro 1 ZST	-	-	-
943805	250 mm	150 ZST	1.55	pro 1 ZST	-	-	-

Capatect Schraubdämmstoffhalter Bit RDH

Setzwerkzeug für die Capatect Schraubdämmstoffhalter RDH (Sechskant Chromstahl-Stift).

Outil de pose pour les chevilles de fixation pour panneau d'isolation RDH Capatect (tige hexagonale en acier chromé).

Gebindeart	Karton
Abtöntechnologie	-
Artikelkategorie	C7
Verbrauch	-

Type de contenant	Carton
Coloration	-
Catégorie d'article	C7
Consommation	-

Mat.-Nr.	Beschreibung	Verpackung	Preis	Einheit	Dichte	VOC in % pro kg	VOC Abgabe pro kg
Nr. d'Article	Description	Emballage	Prix	Unité	Densité	COV en % par kg	Taxe COV par kg
943806	190 mm / 1	1 ST	11.50	pro 1 ST	-	-	-
943807	190 mm / 6	6 ZST	9.60	pro 1 ZST	-	-	-
943808	250 mm / 1	1 ST	12.95	pro 1 ST	-	-	-
943809	250 mm / 6	6 ZST	10.80	pro 1 ZST	-	-	-

Flumroc Haltekralle MS



Für die unsichtbare Befestigung von Deckendämmplatten.

- MS20 bis Dämmdicke 40 mm
- MS28 bis Dämmdicke 50 mm
- MS38 bis Dämmdicke 60 mm
- MS58 bis Dämmdicke 100 mm
- MS98 bis Dämmdicke 140 mm
- MS138 ab Dämmdicke 160 mm

Pour la fixation invisible des panneaux d'isolation de plafond.

- MS20 jusqu'à une épaisseur d'isolation de 40 mm
- MS28 jusqu'à une épaisseur d'isolation de 50 mm
- MS38 jusqu'à une épaisseur d'isolation de 60 mm
- MS58 jusqu'à une épaisseur d'isolation de 100 mm
- MS98 jusqu'à une épaisseur d'isolation de 140 mm
- MS138 à partir d'une épaisseur d'isolation de 160 mm

Gebindeart	Karton
Abtöntechnologie	-
Artikelkategorie	C7
Verbrauch	-

Type de contenant	Carton
Coloration	-
Catégorie d'article	C7
Consommation	-

Mat.-Nr.	Beschreibung	Verpackung	Preis	Einheit	Dichte	VOC in % pro kg	VOC Abgabe pro kg
Nr. d'Article	Description	Emballage	Prix	Unité	Densité	COV en % par kg	Taxe COV par kg
939319	MS20	1 KAR	448.80	pro 1 KAR	-	-	-
939320	MS28	1 KAR	367.20	pro 1 KAR	-	-	-
939321	MS38	1 KAR	95.50	pro 1 KAR	-	-	-
939322	MS58	1 KAR	99.15	pro 1 KAR	-	-	-
939373	MS98	1 KAR	102.85	pro 1 KAR	-	-	-
939374	MS138	1 KAR	101.20	pro 1 KAR	-	-	-

Verpackungseinheit Art. 939319 = 200 Stk.  
 Verpackungseinheit Art. 939320 = 150 Stk.  
 Verpackungseinheit Art. 939321 = 36 Stk.  
 Verpackungseinheit Art. 939322 = 36 Stk.  
 Verpackungseinheit Art. 939373 = 36 Stk.  
 Verpackungseinheit Art. 939374 = 32 Stk.

Unité d'emballage art. 939319 = 200 pcs.  
 Unité d'emballage art. 939320 = 150 pcs.  
 Unité d'emballage art. 939321 = 36 pcs.  
 Unité d'emballage art. 939322 = 36 pcs.  
 Unité d'emballage art. 939373 = 36 pcs.  
 Unité d'emballage art. 939374 = 32 pcs.

Sager Haltekralen SHK



Für die unsichtbare Befestigung von Decken-dämmplatten.

- Nenner = Dämmdicke

Gebindeart	Karton
Abtöntechnologie	-
Artikelkategorie	C7
Verbrauch	-

Pour la fixation invisible des panneaux d'isolation de plafond.

- Dénominateur = épaisseur d'isolation

Type de contenant	Carton
Coloration	-
Catégorie d'article	C7
Consommation	-

Mat.-Nr.	Beschreibung	Verpackung	Preis	Einheit	Dichte	VOC in % pro kg	VOC Abgabe pro kg
Nr. d'Article	Description	Emballage	Prix	Unité	Densité	COV en % par kg	Taxe COV par kg
979867	SHK 20	50 ZST	1.95	pro 1 ZST	-	-	-
979868	SHK 50	50 ZST	2.00	pro 1 ZST	-	-	-
979869	SHK 60	50 ZST	2.00	pro 1 ZST	-	-	-
979870	SHK 80	50 ZST	2.05	pro 1 ZST	-	-	-
979871	SHK 120	50 ZST	2.10	pro 1 ZST	-	-	-
979872	SHK 140	50 ZST	2.15	pro 1 ZST	-	-	-
979943	SHK 160	50 ZST	2.20	pro 1 ZST	-	-	-
979944	SHK 180	50 ZST	2.25	pro 1 ZST	-	-	-

Verpackungseinheit = 50 Stk.

Unité d'emballage = 50 pcs.

Sager Schlagdübel TILCA



Kunststoffdübel für die Montage von ISO-SWISS Deckenplatten.

- G40 / 30–50mm
- G60 / 50–70mm
- G80 / 70–90mm
- G100 / 90–110mm
- G120 / 110–130mm
- G140 / 130–150mm
- G160 / 150–170mm
- G180 / 170–190mm
- G200 / 190–210mm

Gebindeart	Karton
Abtöntechnologie	-
Artikelkategorie	C7
Verbrauch	-

Cheville en plastique pour l'installation des dalles de plafond ISO-SWISS.

- G40 / 30–50mm
- G60 / 50–70mm
- G80 / 70–90mm
- G100 / 90–110mm
- G120 / 110–130mm
- G140 / 130–150mm
- G160 / 150–170mm
- G180 / 170–190mm
- G200 / 190–210mm

Type de contenant	Carton
Coloration	-
Catégorie d'article	C7
Consommation	-

Mat.-Nr.	Beschreibung	Verpackung	Preis	Einheit	Dichte	VOC in % pro kg	VOC Abgabe pro kg
Nr. d'Article	Description	Emballage	Prix	Unité	Densité	COV en % par kg	Taxe COV par kg
979953	G40	1 ST	126.00	pro 1 KAR	-	-	-
979954	G60	1 ST	127.25	pro 1 KAR	-	-	-
979955	G80	1 ST	128.75	pro 1 KAR	-	-	-
979956	G100	1 ST	130.50	pro 1 KAR	-	-	-
979957	G120	1 ST	131.75	pro 1 KAR	-	-	-
979958	G140	1 ST	133.00	pro 1 KAR	-	-	-
979959	G160	1 ST	136.00	pro 1 KAR	-	-	-
979960	G180	1 ST	139.25	pro 1 KAR	-	-	-
979961	G200	1 ST	144.50	pro 1 KAR	-	-	-

Verpackungseinheit = 250 Stk.

Unité d'emballage = 250 pcs.



**Ergänzungssortiment Befestigung**

**Gamme complémentaire de fixations**

**Capatect Universaldübel-Rondelle**



Zum Abdecken versenkter Dämmplattendübel.

- für EPS Ø 60mm Dalmatiner
- für EPS Ø 60mm weiss
- für MW Ø 60mm

Pour recouvrir les chevilles de panneaux d'isolation encastrés.

- pour PSE Ø 60mm Dalmatiner
- pour PSE Ø 60mm blanc
- pour laine minérale Ø 60mm

Gebindeart	Karton
Abtontechnologie	-
Artikelkategorie	C5
Verbrauch	-

Type de contenant	Carton
Coloration	-
Catégorie d'article	C5
Consommation	-

Mat.-Nr.	Beschreibung	Verpackung	Preis	Einheit	Dichte	VOC in % pro kg	VOC Abgabe pro kg
Nr. d'Article	Description	Emballage	Prix	Unité	Densité	COV en % par kg	Taxe COV par kg
415138	EPS-weiss	1 KAR	20.40	pro 1 KAR	-	-	-
786799	EPS-Dalmatiner	1 KAR	20.40	pro 1 KAR	-	-	-
786800	Mineralwolle	1 KAR	30.60	pro 1 KAR	-	-	-

Verpackungseinheit = 100 Stk.  
EPS-Dalmatiner, nur solange Vorrat.

Unité d'emballage = 100 pcs.  
PSE-Dalmatiens, seulement jusqu'à épuisement des stocks.

**Capatect Universal-PS-Stopfen**

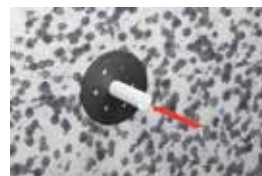

für die Schraubenabdeckung bei oberflächenbündiger Montage.

Cache-vis pour montage affleurant.

Gebindeart	Karton
Abtontechnologie	-
Artikelkategorie	C5
Verbrauch	-

Type de contenant	Carton
Coloration	-
Catégorie d'article	C5
Consommation	-

Mat.-Nr.	Beschreibung	Verpackung	Preis	Einheit	Dichte	VOC in % pro kg	VOC Abgabe pro kg
Nr. d'Article	Description	Emballage	Prix	Unité	Densité	COV en % par kg	Taxe COV par kg
786379	-	1 KAR	114.75	pro 1 KAR	-	-	-

Verpackungseinheit = 500 Stk.

Unité d'emballage = 500 pcs.

**Capatect Gerüstankerstopfen 676/00**



Überstreichbarer, abdichtender Verschlussstopfen von Gerüstankerlöchern.

Bouchon d'étanchéité pouvant être repeint pour trous d'ancrage d'échafaudage.

Gebindeart	Karton
Abtontechnologie	-
Artikelkategorie	C5
Verbrauch	-

Type de contenant	Carton
Coloration	-
Catégorie d'article	C5
Consommation	-

Mat.-Nr.	Beschreibung	Verpackung	Preis	Einheit	Dichte	VOC in % pro kg	VOC Abgabe pro kg
Nr. d'Article	Description	Emballage	Prix	Unité	Densité	COV en % par kg	Taxe COV par kg
953986	-	1 KAR	124.95	pro 1 KAR	-	-	-

Verpackungseinheit = 25 Stk.

Unité d'emballage = 25 pcs.

**Capatect Gerüstankerstopfen-Fräser 676**



Fräser zum Einpassen der Capatect Gerüstankerstopfen 676.

Fraise pour la pose des bouchons d'ancrage d'échafaudage Capatect 676.

Gebindeart	Karton
Abtontechnologie	-
Artikelkategorie	C5
Verbrauch	-

Type de contenant	Carton
Coloration	-
Catégorie d'article	C5
Consommation	-

Mat.-Nr.	Beschreibung	Verpackung	Preis	Einheit	Dichte	VOC in % pro kg	VOC Abgabe pro kg
Nr. d'Article	Description	Emballage	Prix	Unité	Densité	COV en % par kg	Taxe COV par kg
913753	-	1 ST	158.10	pro 1 ST	-	-	-

**Capatect Universaldübel-Ersatzteilkit**



3 Ersatz-Schneidebleche 60mm, 3 Bit TX 30.

3 tôles à découper de rechange 60mm, 3 embouts TX 30.

Gebindeart	Dose
Abtontechnologie	-
Artikelkategorie	C5
Verbrauch	-

Type de contenant	Boîte
Coloration	-
Catégorie d'article	C5
Consommation	-

Mat.-Nr.	Beschreibung	Verpackung	Preis	Einheit	Dichte	VOC in % pro kg	VOC Abgabe pro kg
Nr. d'Article	Description	Emballage	Prix	Unité	Densité	COV en % par kg	Taxe COV par kg
786798	Set	1 ST	135.30	pro 1 ST	-	-	-

**Fassade Armierung / Gewebe**

**Capatect Gewebe 650**



Glasgewebe zur Armierung von Wärmedämm-Verbundsystemen.

- Maschenweite 4.0 x 4.0 mm
- 165 g/m<sup>2</sup>

Gebindeart	Rolle
Abtontechnologie	-
Artikelkategorie	C5
Verbrauch	1.1 m <sup>2</sup> /m <sup>2</sup>

Mat.-Nr.	Beschreibung	Verpackung	Preis	Einheit	Preis pro m <sup>2</sup>	Dichte	VOC Abgabe pro kg
Nr. d'Article	Description	Emballage	Prix	Unité	Prix au m <sup>2</sup>	Densité	Taxe COV par kg
747706	50 x 1.1 m	55 M2	3.50	pro 1 M2	3.50	-	-
3415	50 x 0.25 m	12.5 M2	4.60	pro 1 M2	4.60	-	-

Artikel 747706 – Palettenpreis CHF 2.90 pro m<sup>2</sup>  
30 Stk. / Palette

**Armature / tissu pour façades**

Toile de verre pour renforcer les systèmes composites d'isolation thermique.

- maillage 4.0 x 4.0 mm
- 165 g/m<sup>2</sup>

Type de contenant	Rouleau
Coloration	-
Catégorie d'article	C5
Consommation	1.1 m <sup>2</sup> /m <sup>2</sup>

Article 747706 – Prix palette CHF 2.90 par m<sup>2</sup>  
30 pcs. / palette

**Capatect Panzergewebe 652**



Verstärktes Spezial Glasgewebe als Zusatzarmierung bei mechanisch besonders beanspruchten Fassadenbereichen.

- Maschenweite 5.5 x 5.0 mm
- 340 g/m<sup>2</sup>

Gebindeart	Rolle
Abtontechnologie	-
Artikelkategorie	C5
Verbrauch	1.1 m <sup>2</sup> /m <sup>2</sup>

Mat.-Nr.	Beschreibung	Verpackung	Preis	Einheit	Preis pro m <sup>2</sup>	Dichte	VOC Abgabe pro kg
Nr. d'Article	Description	Emballage	Prix	Unité	Prix au m <sup>2</sup>	Densité	Taxe COV par kg
2795	25 x 1.0 m	25 M2	11.75	pro 1 M2	11.75	-	-

Toile de verre spécialement renforcée, utilisable comme armature supplémentaire pour les surfaces de façade particulièrement soumises aux sollicitations mécaniques.

- maillage 5.5 x 5.0 mm
- 340 g/m<sup>2</sup>

Type de contenant	Rouleau
Coloration	-
Catégorie d'article	C5
Consommation	1.1 m <sup>2</sup> /m <sup>2</sup>

Article 747706 – Prix palette CHF 2.90 par m<sup>2</sup>  
30 pcs. / palette

**Capatect Gewebe 666**



Armierungsgewebe zur Armierung von Wärmedämm-Verbundsystemen speziell geeignet für Capatect Klebe- und Armierungsmasse 131 SL und Capatect Klebe- und Armierungsmasse 133 LEICHT.

- Maschenweite 6.0 x 6.0 mm
- 160 g/m<sup>2</sup>

Gebindeart	Rolle
Abtontechnologie	-
Artikelkategorie	C5
Verbrauch	1.1 m <sup>2</sup> /m <sup>2</sup>

Mat.-Nr.	Beschreibung	Verpackung	Preis	Einheit	Preis pro m <sup>2</sup>	Dichte	VOC Abgabe pro kg
Nr. d'Article	Description	Emballage	Prix	Unité	Prix au m <sup>2</sup>	Densité	Taxe COV par kg
903714	50 x 1.1 m	55 M2	3.50	pro 1 M2	3.50	-	-

Artikel 747706 – Palettenpreis CHF 2.90 pro m<sup>2</sup>  
30 Stk. / Palette

Toile d'armature pour renforcer les systèmes d'isolation thermique composites, particulièrement adaptée à Capatect Enduit de colle et d'armature 131 SL et Capatect Enduit de colle et d'armature 133 LÉGER.

- maillage 6.0 x 6.0 mm
- 160 g/m<sup>2</sup>

Type de contenant	Rouleau
Coloration	-
Catégorie d'article	C5
Consommation	1.1 m <sup>2</sup> /m <sup>2</sup>

Article 747706 – Prix palette CHF 2.90 par m<sup>2</sup>  
30 pcs. / palette

**Capatect Diagonalarmierung 651**



Glasgewebekeil für die zusätzliche Armierung an Öffnungsecken.

- Maschenweite 4.0 x 4.0 mm

Gebindeart	Karton
Abtontechnologie	-
Artikelkategorie	C5
Verbrauch	1.0 Stk/Ecke

Mat.-Nr.	Beschreibung	Verpackung	Preis	Einheit	Dichte	VOC in % pro kg	VOC Abgabe pro kg
Nr. d'Article	Description	Emballage	Prix	Unité	Densité	COV en % par kg	Taxe COV par kg
39974	ca. 33 x 50 cm	1 ST	2.35	pro 1 ST	-	-	-

Verpackungseinheit = 100 Stk.

Unité d'emballage = 100 pcs.

Cale en toile de verre pour un renforcement supplémentaire dans les angles des ouvertures.

- maillage 4.0 x 4.0 mm

Type de contenant	Carton
Coloration	-
Catégorie d'article	C5
Consommation	1.0 Stk/Ecke

Capatect Sturzeckwinkel



Glasgewebe-Formteil zur gleichzeitigen Ausbildung von Diagonal- und Inneneckenarmierung.

- Tiefe 20 cm

Pièce moulée en toile de verre pour la réalisation simultanée d'une armature diagonale et d'un angle intérieur.

- profondeur 20 cm

Gebindeart	Karton
Abtöntechnologie	-
Artikelkategorie	C5
Verbrauch	1.0 Stk/Ecke

Type de contenant	Carton
Coloration	-
Catégorie d'article	C5
Consommation	1.0 Stk/Ecke

Mat.-Nr.	Beschreibung	Verpackung	Preis	Einheit	Dichte	VOC in % pro kg	VOC Abgabe pro kg
Nr. d'Article	Description	Emballage	Prix	Unité	Densité	COV en % par kg	Taxe COV par kg
857776	ca. 20 x 20 cm	1 ST	3.20	pro 1 ST	-	-	-

Verpackungseinheit = 25 Stk.

Unité d'emballage = 25 pcs.

Capatect Bossengewebe



Armierungsgewebe für Bossennuten innerhalb der Capatect Wärmedämmverbundsysteme

Toile de renfort pour rainures de bosses dans les systèmes d'isolation thermique composites Capatect

Gebindeart	Karton
Abtöntechnologie	-
Artikelkategorie	C5
Verbrauch	1.0 m/lfm

Type de contenant	Carton
Coloration	-
Catégorie d'article	C5
Consommation	1.0 m/lfm

Mat.-Nr.	Beschreibung	Verpackung	Preis	Einheit	Dichte	VOC in % pro kg	VOC Abgabe pro kg
Nr. d'Article	Description	Emballage	Prix	Unité	Densité	COV en % par kg	Taxe COV par kg
702384	Typ A 043/01	1 ST	10.10	pro 1 ST	-	-	-
702385	Typ A 043/21	1 ST	10.10	pro 1 ST	-	-	-
702426	Typ A 043/11	1 ST	10.10	pro 1 ST	-	-	-
702422	Typ B 043/03	1 ST	10.10	pro 1 ST	-	-	-
702424	Typ B 043/22	1 ST	10.10	pro 1 ST	-	-	-

Verpackungseinheit = 10 Stk.  
Lieferfrist beachten

Unité d'emballage = 10 pcs.  
Veuillez noter le délai de livraison

Capatect IDS Gewebe



Glasgewebe für die Armierung von Innendämm-Systemen

- Maschenweite 4.0 x 4.0 mm
- 118 g/m<sup>2</sup>

Toile de verre pour renforcer les systèmes d'isolation intérieure

- maillage 4.0 x 4.0 mm
- 118 g/m<sup>2</sup>

Gebindeart	Rolle
Abtöntechnologie	-
Artikelkategorie	C5
Verbrauch	1.1 m <sup>2</sup> /m <sup>2</sup>

Type de contenant	Rouleau
Coloration	-
Catégorie d'article	C5
Consommation	1.1 m <sup>2</sup> /m <sup>2</sup>

Mat.-Nr.	Beschreibung	Verpackung	Preis	Einheit	Preis pro m <sup>2</sup>	Dichte	VOC Abgabe pro kg
Nr. d'Article	Description	Emballage	Prix	Unité	Prix au m <sup>2</sup>	Densité	Taxe COV par kg
885758	50 x 1.1 m	50 M2	3.50	pro 1 M2	3.50	-	-

Lieferfrist beachten

Veuillez noter le délai de livraison

**Fassade Kantenschutz**

**Capatect Gewebe-Eckschutz**



Glasgewebewinkel mit Kunststoff-Innenwinkel. Zur Verstärkung von Kanten und zur Armierung von Fensterleibungen.

- 656/02 = 100 x 150 mm
- 657/02 = 100 x 230 mm
- 658/02 = 100 x 350 mm

Gebindeart	Karton
Abtontechnologie	-
Artikelkategorie	C5
Verbrauch	1.0 m/lfm

**Protège-arête pour façades**

Angle en toile de verre avec angle intérieur en plastique. Pour le renforcement des arêtes et l'armature des embrasures de fenêtres.

- 656/02 = 100 x 150 mm
- 657/02 = 100 x 230 mm
- 658/02 = 100 x 350 mm

Type de contenant	Carton
Coloration	-
Catégorie d'article	C5
Consommation	1.0 m/lfm

Mat.-Nr.	Beschreibung	Verpackung	Preis	Einheit	Dichte	VOC in % pro kg	VOC Abgabe pro kg
Nr. d'Article	Description	Emballage	Prix	Unité	Densité	COV en % par kg	Taxe COV par kg
69719	250 x 10 x 15 cm	2.5 M	2.55	pro 1 M	-	-	-
616001	250 x 10 x 23 cm	2.5 M	3.05	pro 1 M	-	-	-
919952	250 x 10 x 35 cm	2.5 M	3.55	pro 1 M	-	-	-

Verpackungseinheit = 40 Stk.

Unité d'emballage = 40 pcs.

**Capatect Gewebe-Eckschutz plus 658**

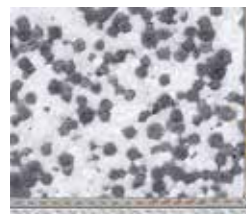

Glasgewebewinkel mit Kunststoff-Innenwinkel und Abziehkante als Dickenlehre für die Beschichtung. Zur Verstärkung von Kanten und zur Armierung von Fensterleibungen.

- 658/10 für Putzdicke 6-10 mm
- Schenkel 12 x 12 cm
- Profillänge 2.0 m

Gebindeart	Karton
Abtontechnologie	-
Artikelkategorie	C5
Verbrauch	1.0 m/lfm

Angle en toile de verre avec angle intérieur en plastique et bord amovible comme jauge d'épaisseur pour le revêtement. Pour le renforcement des arêtes et l'armature des embrasures de fenêtres.

- 658/10 pour une épaisseur de plâtre de 6-10 mm
- section 12 x 12 cm
- longueur du profilé 2.0 m

Type de contenant	Carton
Coloration	-
Catégorie d'article	C5
Consommation	1.0 m/lfm

Mat.-Nr.	Beschreibung	Verpackung	Preis	Einheit	Dichte	VOC in % pro kg	VOC Abgabe pro kg
Nr. d'Article	Description	Emballage	Prix	Unité	Densité	COV en % par kg	Taxe COV par kg
944542	658/10	2 M	9.10	pro 1 M	-	-	-

Verpackungseinheit = 25 Stk.

Unité d'emballage = 25 pcs.

**Capatect Gewebe-Eckschutz 658 Y-Form**



Glasgewebewinkel mit Kunststoff-Innenwinkel und Abziehkante als Dickenlehre für die Beschichtung mit Capatect Edelkratzputz K40. Zur Verstärkung von Kanten und zur Armierung von Fensterleibungen.

- 658/01 Typ 9 mm
- 658/02 Typ 15 mm
- 658/03 Typ 18 mm
- Gewebewinkel 12 x 12 cm
- Profillänge 2.5 m

Gebindeart	Karton
Abtontechnologie	-
Artikelkategorie	C5
Verbrauch	1.0 m/lfm

Angle en toile de verre avec angle intérieur en plastique et bord amovible comme jauge d'épaisseur pour le revêtement avec Capatect Crépi de finition gratté K40. Pour le renforcement des arêtes et l'armature des embrasures de fenêtres.

- 658/01 Type 9 mm
- 658/02 Type 15 mm
- 658/03 Type 18 mm
- Angle des tissus 12 x 12 cm
- longueur du profilé 2.5 m

Type de contenant	Carton
Coloration	-
Catégorie d'article	C5
Consommation	1.0 m/lfm

Mat.-Nr.	Beschreibung	Verpackung	Preis	Einheit	Dichte	VOC in % pro kg	VOC Abgabe pro kg
Nr. d'Article	Description	Emballage	Prix	Unité	Densité	COV en % par kg	Taxe COV par kg
956069	2500 x 9 mm	2.5 M	13.70	pro 1 M	-	-	-
956070	2500 x 15 mm	2.5 M	13.70	pro 1 M	-	-	-
956071	2500 x 18 mm	2.5 M	13.70	pro 1 M	-	-	-

**Capatect Rolleck 042/00**



Gewebe-Eckschutz für Aussen- und Innenecken mit variablem Winkel.

- Schenkel 12.5 x 12.5 cm

Gebindeart	Karton
Abtontechnologie	-
Artikelkategorie	C5
Verbrauch	1.0 m/lfm

Protection d'angle en toile pour angles extérieurs et intérieurs à angle variable.

- section 12.5 x 12.5 cm

Type de contenant	Carton
Coloration	-
Catégorie d'article	C5
Consommation	1.0 m/lfm

Mat.-Nr.	Beschreibung	Verpackung	Preis	Einheit	Dichte	VOC in % pro kg	VOC Abgabe pro kg
Nr. d'Article	Description	Emballage	Prix	Unité	Densité	COV en % par kg	Taxe COV par kg
700402	-	25 M	5.30	pro 1 M	-	-	-

Capatect IDS Thermowinkel



Dämmstoffkaschierter Aluminiumwinkel zu Wärmebrückenoptimierung in den Capatect Innendämmsystemen.

- Minimierung von Wärmebrücken durch Oberflächenerhöhung
- Wärmetransport durch einen Aluminiumwinkel

Angle en aluminium à laminage isolant pour l'optimisation du pont thermique dans les systèmes d'isolation intérieure Capatect.

- Minimisation des ponts thermiques grâce à l'augmentation de la surface
- Transfert de chaleur à travers l'angle en aluminium

Gebindeart	Karton
Abtontechnologie	-
Artikelkategorie	C5
Verbrauch	1.0 m/lfm

Type de contenant	Carton
Coloration	-
Catégorie d'article	C5
Consommation	1.0 m/lfm

Mat.-Nr.	Beschreibung	Verpackung	Preis	Einheit	Dichte	VOC in % pro kg	VOC Abgabe pro kg
Nr. d'Article	Description	Emballage	Prix	Unité	Densité	COV en % par kg	Taxe COV par kg
885755	150 x 12 x 6 cm	1.5 M	21.45	pro 1 M	-	-	-

Lieferfrist beachten  
Verpackungseinheit = 10 Stk.

Veillez noter le délai de livraison  
Unité d'emballage = 10 pcs.

Fassade Sockelschiene

Capatect Sockelschiene 670



Gekantetes Leichtmetallprofil für den Sockelabschluss.

- für Plattendicke 20 bis 40 mm
- Länge 2.0m

Gebindeart	Bund
Abtontechnologie	-
Artikelkategorie	C5
Verbrauch	1.0 m/lfm

Mat.-Nr.	Beschreibung	Verpackung	Preis	Einheit	Dichte	VOC in % pro kg	VOC Abgabe pro kg
Nr. d'Article	Description	Emballage	Prix	Unité	Densité	COV en % par kg	Taxe COV par kg
2799	20 mm	2 M	8.90	pro 1 M	-	-	-
2800	30 mm	2 M	9.40	pro 1 M	-	-	-
2801	40 mm	2 M	10.10	pro 1 M	-	-	-

Lieferfrist beachten  
Verpackungseinheit = 10 Stk.

Veillez noter le délai de livraison  
Unité d'emballage = 10 pcs.

Capatect Sockelschiene Plus 670



Stranggepresstes Aluminiumprofil für den Sockelabschluss, mit spezieller Profilierung und Abzugskante.

- für Plattendicke ab 50 mm
- Länge 2.0m

Gebindeart	Bund
Abtontechnologie	-
Artikelkategorie	C5
Verbrauch	1.0 m/lfm

Profilé en aluminium extrudé pour les finitions de socle, avec profilage spécial et arête de réglage.

- pour épaisseur de panneau à partir de 50 mm
- longueur 2.0 m

Type de contenant	Paquet
Coloration	-
Catégorie d'article	C5
Consommation	1.0 m/lfm

Mat.-Nr.	Beschreibung	Verpackung	Preis	Einheit	Dichte	VOC in % pro kg	VOC Abgabe pro kg
Nr. d'Article	Description	Emballage	Prix	Unité	Densité	COV en % par kg	Taxe COV par kg
712288	50 mm	2 M	11.55	pro 1 M	-	-	-
712291	60 mm	2 M	13.00	pro 1 M	-	-	-
712293	70 mm	2 M	13.20	pro 1 M	-	-	-
712307	80 mm	2 M	14.00	pro 1 M	-	-	-
712308	100 mm	2 M	18.70	pro 1 M	-	-	-
712310	120 mm	2 M	21.35	pro 1 M	-	-	-
712323	140 mm	2 M	23.90	pro 1 M	-	-	-
712324	160 mm	2 M	28.40	pro 1 M	-	-	-
712325	180 mm	2 M	36.15	pro 1 M	-	-	-
712326	200 mm	2 M	42.65	pro 1 M	-	-	-

Lieferfrist beachten  
Verpackungseinheit = 10 Stk.

Veillez noter le délai de livraison  
Unité d'emballage = 10 pcs.



Capatect Sockelschienen-Eckprofil Plus



Zuschnitt 90°, abwinkelbar für Aussenecken.

- passend zur Sockelschiene Plus
- Länge 83.5cm

Coupe à 90°, peut être coudée pour les angles extérieurs.

- convient au profilé de socle Plus
- longueur 83.5cm

Gebindeart	Karton
Abtöntechnologie	-
Artikelkategorie	C5
Verbrauch	1 Stk./Ecke

Type de contenant	Carton
Coloration	-
Catégorie d'article	C5
Consommation	1 Stk./Ecke

Mat.-Nr.	Beschreibung	Verpackung	Preis	Einheit	Dichte	VOC in % pro kg	VOC Abgabe pro kg
Nr. d'Article	Description	Emballage	Prix	Unité	Densité	COV en % par kg	Taxe COV par kg
712393	50 mm	1 ST	18.10	pro 1 ST	-	-	-
712396	60 mm	1 ST	19.50	pro 1 ST	-	-	-
712397	80 mm	1 ST	21.95	pro 1 ST	-	-	-
712405	100 mm	1 ST	23.40	pro 1 ST	-	-	-
712406	120 mm	1 ST	25.75	pro 1 ST	-	-	-
712407	140 mm	1 ST	28.40	pro 1 ST	-	-	-
712408	160 mm	1 ST	31.05	pro 1 ST	-	-	-
712409	180 mm	1 ST	36.15	pro 1 ST	-	-	-
712410	200 mm	1 ST	41.35	pro 1 ST	-	-	-

Lieferfrist beachten  
Verpackungseinheit = 5 Stk.

Veuillez noter le délai de livraison  
Unité d'emballage = 5 pcs.

Capatect Thermoschiene 6680/55-160



PVC-Winkel mit den Ausladungen 55, 100 und 160 mm für den unteren Sockelabschluss. In Verbindung mit dem Capatect Thermoprofil.

- Länge 2.0m

Angle en PVC avec saillies de 55, 100 et 160 mm pour la finition inférieure du socle. En combinaison avec le profilé thermique Capatect.

- longueur 2.0m

Gebindeart	Karton
Abtöntechnologie	-
Artikelkategorie	C5
Verbrauch	1.0m/lfm

Type de contenant	Carton
Coloration	-
Catégorie d'article	C5
Consommation	1.0m/lfm

Mat.-Nr.	Beschreibung	Verpackung	Preis	Einheit	Dichte	VOC in % pro kg	VOC Abgabe pro kg
Nr. d'Article	Description	Emballage	Prix	Unité	Densité	COV en % par kg	Taxe COV par kg
857780	2000 x 55 mm	2 M	7.05	pro 1 M	-	-	-
857781	2000 x 100 mm	2 M	14.20	pro 1 M	-	-	-
857782	2000 x 160 mm	2 M	20.30	pro 1 M	-	-	-

Verpackungseinheit = 10 Stk.

Unité d'emballage = 10 pcs.

Capatect Sockelschienen-Aufsteckprofil

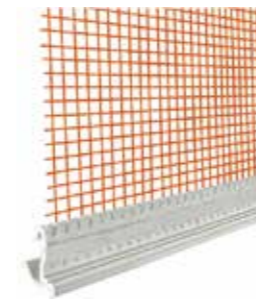

Kunststoffprofil mit Gewebe und Tropfkante zur Minimierung der Rissgefahr im Stossbereich der Sockelschiene.

Profilé en plastique avec tissu et bord d'égouttage pour minimiser le risque de fissures dans la zone de jonction du profilé de socle.

Gebindeart	Karton
Abtöntechnologie	-
Artikelkategorie	C5
Verbrauch	1.0m/lfm

Type de contenant	Carton
Coloration	-
Catégorie d'article	C5
Consommation	1.0m/lfm

Mat.-Nr.	Beschreibung	Verpackung	Preis	Einheit	Dichte	VOC in % pro kg	VOC Abgabe pro kg
Nr. d'Article	Description	Emballage	Prix	Unité	Densité	COV en % par kg	Taxe COV par kg
902903	2.0 m	50 M	7.55	pro 1 M	-	-	-

Verpackungseinheit = 25 Stk.

Unité d'emballage = 25 pcs.

Capatect Sockelschienen-Aufsteckprofil Plus

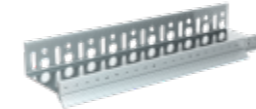

Zum Aufstecken auf die Sockelschiene.

- Für Dickschichtarmierung 6–10 mm
- Länge 2.0m

A fixer sur le profilé de socle.

- Pour armature de couche épaisse 6–10 mm
- longueur 2.0m

Gebindeart	Karton
Abtöntechnologie	-
Artikelkategorie	C5
Verbrauch	1.0m/lfm

Type de contenant	Carton
Coloration	-
Catégorie d'article	C5
Consommation	1.0m/lfm

Mat.-Nr.	Beschreibung	Verpackung	Preis	Einheit	Dichte	VOC in % pro kg	VOC Abgabe pro kg
Nr. d'Article	Description	Emballage	Prix	Unité	Densité	COV en % par kg	Taxe COV par kg
732928	-	2 M	11.25	pro 1 M	-	-	-

Verpackungseinheit = 10 Stk.

Unité d'emballage = 10 pcs.

Capatect Montage-Set 619



Zur Befestigung und Verbindung der Capatect Sockelschienen

- mit Schlagschrauben Ø 6.0 mm

Pour fixer et connecter les profilés de socle Capatect

- avec vis à frapper Ø 6.0 mm

Gebindeart	Karton
Abtöntechnologie	-
Artikelkategorie	C5
Verbrauch	3 Stk./lfm

Type de contenant	Carton
Coloration	-
Catégorie d'article	C5
Consommation	3 Stk./lfm

Mat.-Nr.	Beschreibung	Verpackung	Preis	Einheit	Dichte	VOC in % pro kg	VOC Abgabe pro kg
Nr. d'Article	Description	Emballage	Prix	Unité	Densité	COV en % par kg	Taxe COV par kg
3055	Set klein	1 ST	23.60	pro 1 ST	-	-	-
39963	Set gross	1 ST	49.10	pro 1 ST	-	-	-

Verpackungseinheit:  
Set Klein = 80 Schrauben + 20 Verbinder  
Set Gross = 150 Schrauben + 40 Verbinder + 50 Distanzstücke

Unité d'emballage:  
Petit kit = 80 vis + 20 connecteurs  
Grand kit = 150 vis + 40 connecteurs + 50 entretoises

Capatect Distanzstücke-Set 635



Zur Unterfütterung der Capatect Sockelschienen bei Wandunebenheiten

Pour le garnissage des profilés de socle Capatect en cas d'irrégularités du mur

Gebindeart	Karton
Abtontechnologie	-
Artikelkategorie	C5
Verbrauch	-

Type de contenant	Carton
Coloration	-
Catégorie d'article	C5
Consommation	-

Mat.-Nr.	Beschreibung	Verpackung	Preis	Einheit	Dichte	VOC in % pro kg	VOC Abgabe pro kg
Nr. d'Article	Description	Emballage	Prix	Unité	Densité	COV en % par kg	Taxe COV par kg
84269	-	1 KAR	96.90	pro 1 KAR	-	-	-

Verpackungseinheit = 400 Stk.

Unité d'emballage = 400 pcs.

Capatect Sockelschienen-Verbinder 698



Verbindungsstücke für die Capatect Sockelschienen

Connecteurs pour les profilés de socle Capatect

Gebindeart	Karton
Abtontechnologie	-
Artikelkategorie	C5
Verbrauch	-

Type de contenant	Carton
Coloration	-
Catégorie d'article	C5
Consommation	-

Mat.-Nr.	Beschreibung	Verpackung	Preis	Einheit	Dichte	VOC in % pro kg	VOC Abgabe pro kg
Nr. d'Article	Description	Emballage	Prix	Unité	Densité	COV en % par kg	Taxe COV par kg
84283	-	1 KAR	293.15	pro 1 KAR	-	-	-

Verpackungseinheit = 1000 Stk.

Unité d'emballage = 1000 pcs.

Capatect Montage-Schlagschrauben 612



Zur Befestigung der Capatect Sockelschienen-Schlagschrauben Ø 8.0mm

Pour la fixation des profilés de socle Capatect-vis à frapper Ø 8.0mm

Gebindeart	Karton
Abtontechnologie	-
Artikelkategorie	C5
Verbrauch	3 Stk./lfm

Type de contenant	Carton
Coloration	-
Catégorie d'article	C5
Consommation	3 Stk./lfm

Mat.-Nr.	Beschreibung	Verpackung	Preis	Einheit	Dichte	VOC in % pro kg	VOC Abgabe pro kg
Nr. d'Article	Description	Emballage	Prix	Unité	Densité	COV en % par kg	Taxe COV par kg
39907	Set klein	1 KAR	23.50	pro 1 KAR	-	-	-
3025	Set gross	1 KAR	28.40	pro 1 KAR	-	-	-

Verpackungseinheit = 100 Stk.

Unité d'emballage = 100 pcs.

Fassade Profile und Anschlüsse

Capatect Thermoprofil 6680/30

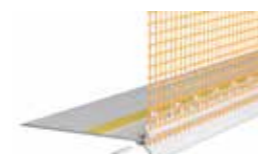

Abschlussprofil mit Tropfkante und einseitigem Gewebestreifen zur Ausbildung von thermisch entkoppelten Tropfkanten.

- Länge 2.0m

Gebindeart	Karton
Abtontechnologie	-
Artikelkategorie	C5
Verbrauch	1.0 m/lfm

Mat.-Nr.	Beschreibung	Verpackung	Preis	Einheit	Dichte	VOC in % pro kg	VOC Abgabe pro kg
Nr. d'Article	Description	Emballage	Prix	Unité	Densité	COV en % par kg	Taxe COV par kg
857779	2.0 m	2 M	10.00	pro 1 M	-	-	-

Verpackungseinheit = 10 Stk.

Profilés et raccords pour façades

Profilé de finition avec bord d'égouttement et bande de tissu d'un côté pour la formation de bords d'égouttement thermiquement découplés.

- longueur 2.0m

Type de contenant	Carton
Coloration	-
Catégorie d'article	C5
Consommation	1.0 m/lfm

Capatect Tropfkantenprofil 668



Abschlussprofil für den Übergang von vertikalen zu horizontalen Flächen. Winkel mit Tropfkante und beidseitigen Gewebestreifen, zusammensteckbar.

Gebindeart	Karton
Abtontechnologie	-
Artikelkategorie	C5
Verbrauch	1.0 m/lfm

Profilé de finition pour la transition entre les surfaces verticales et horizontales. Angle avec bord d'égouttage et bandes de tissu des deux côtés, emboîtable.

Type de contenant	Carton
Coloration	-
Catégorie d'article	C5
Consommation	1.0 m/lfm

Mat.-Nr.	Beschreibung	Verpackung	Preis	Einheit	Dichte	VOC in % pro kg	VOC Abgabe pro kg
Nr. d'Article	Description	Emballage	Prix	Unité	Densité	COV en % par kg	Taxe COV par kg
857778	2.5 m	2.5 M	9.70	pro 1 M	-	-	-

Verpackungseinheit = 10 Stk.

Unité d'emballage = 10 pcs.

Capatect Abschlusssaufsteckprofil 664

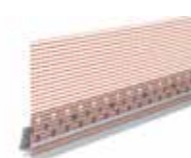

U-förmiges Abschluss- und Aufsteckprofil mit aufgeschweisstem Systemgewebe als unteren Putzabschluss der Capatect Putzträgerplatten 090 / 091.

Gebindeart	Karton
Abtontechnologie	-
Artikelkategorie	C5
Verbrauch	1.0 m/lfm

Profilé de finition à emboîter en U avec tissu-système soudé pour la finition inférieure des panneaux porteurs d'enduit Capatect 090 / 091.

Type de contenant	Carton
Coloration	-
Catégorie d'article	C5
Consommation	1.0 m/lfm

Mat.-Nr.	Beschreibung	Verpackung	Preis	Einheit	Dichte	VOC in % pro kg	VOC Abgabe pro kg
Nr. d'Article	Description	Emballage	Prix	Unité	Densité	COV en % par kg	Taxe COV par kg
908617	12.5 mm	2.5 M	9.00	pro 1 M	-	-	-

Lieferfrist beachten  
Verpackungseinheit = 25 Stk.

Veuillez noter le délai de livraison  
Unité d'emballage = 25 pcs.

Capatect Abschlussaufsteckprofil 665



Profil zur Ausbildung eines horizontalen wasserführenden Übergangs von Putz zu darunterliegenden vorspringenden Fassadenbereichen.

- Tropfkantenabstand bis 30mm möglich
- Gewebestreifen aus Systemgewebe
- unauffällige Optik in lichtgrau

Profilé de finition à emboîter en U avec tissu-système soudé pour la finition inférieure des panneaux porteurs d'enduit Capatect 090 / 091.

Gebindeart	Karton
Abtöntechnologie	-
Artikelkategorie	C5
Verbrauch	1.0 m/lfm

Type de contenant	Carton
Coloration	-
Catégorie d'article	C5
Consommation	1.0 m/lfm

Mat.-Nr.	Beschreibung	Verpackung	Preis	Einheit	Dichte	VOC in % pro kg	VOC Abgabe pro kg
Nr. d'Article	Description	Emballage	Prix	Unité	Densité	COV en % par kg	Taxe COV par kg
908618	2.5 m	1 ST	18.00	pro 1 ST	-	-	-

Verpackungseinheit = 25 Stk.

Unité d'emballage = 25 pcs.

Capatect Anputzprofil 694

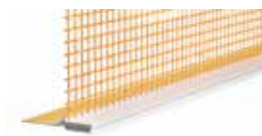

Einteilige Anputzleiste ohne Bewegungsaufnahme zum Einbau in der Dämmebene.

- Einbau vor Ankleben des Dämmstoffes
- Systemgewebe
- selbstklebend
- schlagregendicht
- optisch gleichmässige Schattenfuge

Baguette d'enduit en une seule pièce, sans absorption des mouvements, à poser au niveau de l'isolation.

- Montage avant collage de l'isolant
- tissu-système
- auto-adhésif
- étanche à la pluie battante
- joint creux visuellement uniforme

Gebindeart	Karton
Abtöntechnologie	-
Artikelkategorie	C5
Verbrauch	1.0 m/lfm

Type de contenant	Carton
Coloration	-
Catégorie d'article	C5
Consommation	1.0 m/lfm

Mat.-Nr.	Beschreibung	Verpackung	Preis	Einheit	Dichte	VOC in % pro kg	VOC Abgabe pro kg
Nr. d'Article	Description	Emballage	Prix	Unité	Densité	COV en % par kg	Taxe COV par kg
758775	1.5 m	1.5 M	9.20	pro 1 M	-	-	-
786038	2.2 m	2.2 M	9.20	pro 1 M	-	-	-

Verpackungseinheit = 50 Stk.

Unité d'emballage = 50 pcs.

Capatect Putzabschlussprofil 661



Zur Ausbildung von Putzabschlüssen, seitliche Begrenzung bei einem Putzstruktur- bzw. Farbtonwechsel, innerhalb einer Arbeitsebene.

- Länge 2.5 m

Pour la réalisation de finitions à enduire, pour la limitation latérale en cas d'enduit texturé ou pour un changement de couleur au même niveau de travail.

- longueur 2.5 m

Gebindeart	Karton
Abtöntechnologie	-
Artikelkategorie	C5
Verbrauch	1.0 m/lfm

Type de contenant	Carton
Coloration	-
Catégorie d'article	C5
Consommation	1.0 m/lfm

Mat.-Nr.	Beschreibung	Verpackung	Preis	Einheit	Dichte	VOC in % pro kg	VOC Abgabe pro kg
Nr. d'Article	Description	Emballage	Prix	Unité	Densité	COV en % par kg	Taxe COV par kg
846653	5 mm	2.5 M	2.55	pro 1 M	-	-	-
964844	10 mm	2.5 M	6.00	pro 1 M	-	-	-
956066	15 mm	2.5 M	6.30	pro 1 M	-	-	-
956067	20 mm	2.5 M	6.50	pro 1 M	-	-	-

Verpackungseinheit = 25 Stk.

Unité d'emballage = 25 pcs.

Capatect Gewebeanputzleiste 3D 659



Zweiteilige 3D Anputzleiste zur 3 dimensionalen Bewegungsaufnahme mit integriertem Capatect Gewebe, selbstklebendem Dichtungsband und abtrennbarer Lasche für die Fenster- und Türenabdeckung.

- keine starre Anbindung der Putzschale
- flexibler Anschluss ohne Verschraubung
- Systemgewebe

Baguette d'enduit 3D en deux parties pour l'absorption tridimensionnelle des mouvements, avec tissu Capatect intégré, bande d'étanchéité auto-adhésive et rabat amovible pour le recouvrement des fenêtres et des portes.

- aucun raccordement rigide de la base de crépi
- raccordement flexible sans vissage
- tissu-système

Gebindeart	Karton
Abtöntechnologie	-
Artikelkategorie	C5
Verbrauch	1.0 m/lfm

Type de contenant	Carton
Coloration	-
Catégorie d'article	C5
Consommation	1.0 m/lfm

Mat.-Nr.	Beschreibung	Verpackung	Preis	Einheit	Dichte	VOC in % pro kg	VOC Abgabe pro kg
Nr. d'Article	Description	Emballage	Prix	Unité	Densité	COV en % par kg	Taxe COV par kg
940297	2.4 m	2.4 M	10.10	pro 1 M	-	-	-

Verpackungseinheit = 25 Stk.

Unité d'emballage = 25 pcs.

Capatect Anputzleiste 3D Mini 646

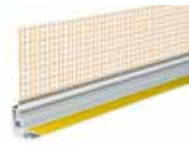

Zweiteilige Anputzleiste mit mittlerer bis grosser Bewegungsaufnahme zum Einbau vor der Dämmebene.

- grosse Bewegungsaufnahme
- für Fenster bis 10m<sup>2</sup> Fläche
- 3D Bewegungsaufnahme
- für Dämmdicken bis 300mm

Baguette d'enduit en deux parties, présentant une absorption moyenne à grande des mouvements, à poser devant le niveau de l'isolation.

- grande absorption des mouvements
- pour fenêtres jusqu'à 10m<sup>2</sup> de surface
- absorption 3D des mouvements
- pour des épaisseurs d'isolation jusqu'à 300mm

Gebindeart	Karton
Abtöntechnologie	-
Artikelkategorie	C5
Verbrauch	1.0m/lfm

Type de contenant	Carton
Coloration	-
Catégorie d'article	C5
Consommation	1.0m/lfm

Mat.-Nr.	Beschreibung	Verpackung	Preis	Einheit	Dichte	VOC in % pro kg	VOC Abgabe pro kg
Nr. d'Article	Description	Emballage	Prix	Unité	Densité	COV en % par kg	Taxe COV par kg
887333	1.4 m	1.4 M	7.65	pro 1 M	-	-	-
887334	2.4 m	2.4 M	7.65	pro 1 M	-	-	-

Verpackungseinheit = 25 Stk.

Unité d'emballage = 25 pcs.

Capatect Anputzleiste Supreme 662



Anputz- und Dichtleiste für Fenster- und Türenrahmen bei extremen Fugenbewegungen in den Capatect Fassadensystemen.

- schlagregendicht
- hohe Bewegungsaufnahme
- Einsatz in der Dämmebene

Baguette d'enduit et d'étanchéité pour cadres de fenêtres et de portes soumis à des mouvements de joint extrêmes dans les systèmes de façade Capatect.

- étanche à la pluie battante
- absorption élevée des mouvements
- utilisation au niveau de l'isolation

Gebindeart	Karton
Abtöntechnologie	-
Artikelkategorie	C5
Verbrauch	1.0m/lfm

Type de contenant	Carton
Coloration	-
Catégorie d'article	C5
Consommation	1.0m/lfm

Mat.-Nr.	Beschreibung	Verpackung	Preis	Einheit	Dichte	VOC in % pro kg	VOC Abgabe pro kg
Nr. d'Article	Description	Emballage	Prix	Unité	Densité	COV en % par kg	Taxe COV par kg
940241	1.4 m	1.4 M	10.00	pro 1 M	-	-	-
940293	2.4 m	2.4 M	10.00	pro 1 M	-	-	-

Verpackungseinheit = 25 Stk.

Unité d'emballage = 25 pcs.

Capatect Attikaprofil 663



PVC Profil mit Gewebefahne zum Anschluss an Attikaabdeckungen bei Wärmedämmverbundsystemen.

- Länge 2.5m

Profilé en PVC avec tissu pour le raccordement aux couvertures de corniche dans les systèmes d'isolation thermique composites.

- longueur 2.5m

Gebindeart	Karton
Abtöntechnologie	-
Artikelkategorie	C5
Verbrauch	1.0m/lfm

Type de contenant	Carton
Coloration	-
Catégorie d'article	C5
Consommation	1.0m/lfm

Mat.-Nr.	Beschreibung	Verpackung	Preis	Einheit	Dichte	VOC in % pro kg	VOC Abgabe pro kg
Nr. d'Article	Description	Emballage	Prix	Unité	Densité	COV en % par kg	Taxe COV par kg
908417	2.5 m	2.5 M	12.50	pro 1 M	-	-	-

Verpackungseinheit = 25 Stk.

Unité d'emballage = 25 pcs.

Capatect Gewebeanschlussprofil Blech 667

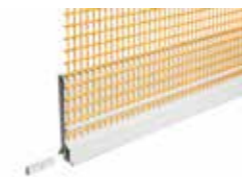

Anschlussprofil für wasserdichte, entkoppelte Verbindungen zwischen Putz und Blech. Mit Tropfkante, zusammensteckbar.

- Mit Gewebestreifen ca. 13cm

Profilé de raccord pour des raccords étanches et découplés entre le crépi et la tôle. Avec bord d'égouttement. Emboîtable.

- Avec bande de tissu env. 13cm

Gebindeart	Karton
Abtöntechnologie	-
Artikelkategorie	C5
Verbrauch	1.0m/lfm

Type de contenant	Carton
Coloration	-
Catégorie d'article	C5
Consommation	1.0m/lfm

Mat.-Nr.	Beschreibung	Verpackung	Preis	Einheit	Dichte	VOC in % pro kg	VOC Abgabe pro kg
Nr. d'Article	Description	Emballage	Prix	Unité	Densité	COV en % par kg	Taxe COV par kg
956935	2.0 m	2 M	23.50	pro 1 M	-	-	-

Verpackungseinheit = 25 Stk.

Unité d'emballage = 25 pcs.

Capatect Dehnfugenprofile Plus



Mit Eckwinkeln, weisser Fugenschlaufe und beidseitigem Gewebestreifen. Mit Abzugskante für die Putzbeschichtung.

- Typ E für durchgehende Wandflächen Fugenbreite 5–25 mm
- Typ V für Innenecken Fugenbreite 5–25 mm / Länge 2.5 m

Avec cornières d'angle, boucle de joint blanche et bande de tissu sur les deux côtés. Avec arête de réglage pour la pose de l'enduit.

- type E pour surfaces murales continues, largeur de joint 5–25 mm
- type V pour angles intérieurs, largeur de joint 5–25 mm / longueur 2.5 m

Gebindeart	Karton
Abtontechnologie	–
Artikelkategorie	C5
Verbrauch	1.0 m/lfm

Type de contenant	Carton
Coloration	–
Catégorie d'article	C5
Consommation	1.0 m/lfm

Mat.-Nr.	Beschreibung	Verpackung	Preis	Einheit	Dichte	VOC in % pro kg	VOC Abgabe pro kg
Nr. d'Article	Description	Emballage	Prix	Unité	Densité	COV en % par kg	Taxe COV par kg
711836	Typ E	2.5 M	17.55	pro 1 M	–	–	–
711838	Typ V	2.5 M	17.55	pro 1 M	–	–	–

Verpackungseinheit = 25 Stk.

Unité d'emballage = 25 pcs.

Ergänzungssortiment Anschlüsse

Capatect Fugendichtband 2D 054



Selbstexpandierendes Fugendichtband für Anschlussfugen, kann überputzt werden.

- Farbton Anthrazit
- Bauaufsichtlich zugelassen
- 054/00 Fugenbreite 2–6 mm / 18 m–Rolle
- 054/01 Fugenbreite 5–12 mm / 9 m–Rolle

Gebindeart	Karton
Abtontechnologie	–
Artikelkategorie	C5
Verbrauch	1.0 m/lfm

Mat.-Nr.	Beschreibung	Verpackung	Preis	Einheit	Dichte	VOC in % pro kg	VOC Abgabe pro kg
Nr. d'Article	Description	Emballage	Prix	Unité	Densité	COV en % par kg	Taxe COV par kg
84249	054/00	18 M	2.35	pro 1 M	–	–	–
84248	054/01	9 M	3.90	pro 1 M	–	–	–

054/00 nur solange Vorrat  
Verpackungseinheit 054/00 = 5 Rollen / 18 m  
Verpackungseinheit 054/01 = 5 Rollen / 9.0 m

Bande d'étanchéité auto-dilatable pour joints de raccordement, peut être recouverte d'enduit.

- 054/00 Largeur de joint 2–6 mm / 18 m–rouleau
- 054/01 Largeur de joint 5–12 mm / 9 m–rouleau
- coloris anthracite
- approuvé par les autorités compétentes en matière de construction

Type de contenant	Carton
Coloration	–
Catégorie d'article	C5
Consommation	1.0 m/lfm

054/00 uniquement dans la limite des stocks disponibles  
Unité d'emballage 054/00 = 5 rouleaux / 18 m  
Unité d'emballage 054/01 = 5 rouleaux / 9.0 m

Capatect Fugendichtband Dehnfuge 059



Vorkomprimiertes Dichtband aus vollimprägniertem Polyurethan Weichschaum.

- 059/01 Dehnfugenbreite 13–24 mm
- 059/02 Dehnfugenbreite 17–32 mm
- 059/03 Dehnfugenbreite 28–40 mm
- Beanspruchungsgruppe BG1
- Witterungs- und UV- beständig

Gebindeart	Karton
Abtontechnologie	–
Artikelkategorie	C5
Verbrauch	1.0 m/lfm

Mat.-Nr.	Beschreibung	Verpackung	Preis	Einheit	Dichte	VOC in % pro kg	VOC Abgabe pro kg
Nr. d'Article	Description	Emballage	Prix	Unité	Densité	COV en % par kg	Taxe COV par kg
940255	059/01	52 M	36.15	pro 1 M	–	–	–
940256	059/02	32 M	48.50	pro 1 M	–	–	–
940257	059/03	16.2 M	62.70	pro 1 M	–	–	–

Verpackungseinheit 059/01 = 10 Rollen / 5.2 m  
Verpackungseinheit 059/02 = 8 Rollen / 4.0 m  
Verpackungseinheit 059/03 = 6 Rollen / 2.7 m

Bande d'étanchéité pré-comprimée en mousse souple de polyuréthane, entièrement imprégnée.

- 059/01 Joint de dilatation largeur 13–24 mm
- 059/02 Joint de dilatation largeur 17–32 mm
- 059/03 Joint de dilatation largeur 28–40 mm
- groupe de résistance BG1
- résistant aux intempéries et aux UV

Type de contenant	Carton
Coloration	–
Catégorie d'article	C5
Consommation	1.0 m/lfm

Unité d'emballage 059/01 = 10 rouleaux / 5.2 m  
Unité d'emballage 059/02 = 8 rouleaux / 4.0 m  
Unité d'emballage 059/03 = 6 rouleaux / 2.7 m



Capatect Fugendichtband Klammer

Mit der Capatect Fugendichtband Klammer können angefangene Rollen Fugendichtband im komprimierten Zustand gehalten werden.

Les pinces pour bande d'étanchéité Capatect permettent de maintenir les rouleaux de bande d'étanchéité entamés dans un état comprimé.

Gebindeart	Karton
Abtontechnologie	-
Artikelkategorie	C5
Verbrauch	-

Type de contenant	Carton
Coloration	-
Catégorie d'article	C5
Consommation	-

Mat.-Nr.	Beschreibung	Verpackung	Preis	Einheit	Dichte	VOC in % pro kg	VOC Abgabe pro kg
Nr. d'Article	Description	Emballage	Prix	Unité	Densité	COV en % par kg	Taxe COV par kg
549192	-	1 ST	15.10	pro 1 ST	-	-	-

Capatect Füllschaum B1



Zum Verschliessen von Dübellöchern und Stoss-fugen. Einkomponenten PU Ortschaum, feuchtig-keitshärtend

Pour boucher les trous de cheville et les joints vifs. Mousse de polyuréthane mono-composant, projetée in situ, durcissant à l'humidité

Gebindeart	Dose
Abtontechnologie	-
Artikelkategorie	C5
Verbrauch	-

Type de contenant	Boîte
Coloration	-
Catégorie d'article	C5
Consommation	-

Mat.-Nr.	Farbton	Beschreibung	Verpackung	Preis	Einheit	Dichte	VOC Abgabe pro kg
Nr. d'Article	Teinte	Description	Emballage	Prix	Unité	Densité	Taxe COV par kg
84361	hellgrau	750 ml	1 ST	21.75	pro 1 ST	-	-

Verpackungseinheit = 12 Stk.

Unité d'emballage = 12 pcs.

Capatect Dosierpistole für Füllschaum



Dosierpistole für den Capatect Füllschaum

Pistolet doseur pour la mousse de remplissage Capatect

Gebindeart	Karton
Abtontechnologie	-
Artikelkategorie	C5
Verbrauch	-

Type de contenant	Carton
Coloration	-
Catégorie d'article	C5
Consommation	-

Mat.-Nr.	Beschreibung	Verpackung	Preis	Einheit	Dichte	VOC in % pro kg	VOC Abgabe pro kg
Nr. d'Article	Description	Emballage	Prix	Unité	Densité	COV en % par kg	Taxe COV par kg
84285	-	1 ST	128.95	pro 1 ST	-	-	-

Reiniger für Füllschaum



Reiniger für den Capatect Füllschaum

Nettoyant pour la mousse de remplissage Capatect

Gebindeart	Dose
Abtontechnologie	-
Artikelkategorie	C5
Verbrauch	-

Type de contenant	Boîte
Coloration	-
Catégorie d'article	C5
Consommation	-

Mat.-Nr.	Farbton	Beschreibung	Verpackung	Preis	Einheit	Dichte	VOC Abgabe pro kg
Nr. d'Article	Teinte	Description	Emballage	Prix	Unité	Densité	Taxe COV par kg
84363	transparent	500 ml	1 ST	13.70	pro 1 ST	0.09	-

Capatect Fensteranschlussfolie 689



Schlagregendichte Folie zur Abdichtung der Anschlüsse bei der Ausbildung einer Dichtebene unterhalb des Fensterbankes.

Film étanche à la pluie battante pour étanchéifier les raccords lors de l'installation d'un niveau d'étanchéité en-dessous du rebord de fenêtre.

- 689/10 = 60 mm x 50 m
- 689/11 = 100 mm x 50 m
- 689/12 = 200 mm x 50 m

Gebindeart	Rolle
Abtontechnologie	-
Artikelkategorie	C5
Verbrauch	1.0 m/lfm

Type de contenant	Rouleau
Coloration	-
Catégorie d'article	C5
Consommation	1.0 m/lfm

Mat.-Nr.	Beschreibung	Verpackung	Preis	Einheit	Dichte	VOC in % pro kg	VOC Abgabe pro kg
Nr. d'Article	Description	Emballage	Prix	Unité	Densité	COV en % par kg	Taxe COV par kg
902893	689/10	1 ST	125.00	pro 1 ST	-	-	-
902894	689/11	1 ST	190.00	pro 1 ST	-	-	-
902895	689/12	1 ST	325.00	pro 1 ST	-	-	-

Lieferfrist beachten

Veuillez noter le délai de livraison

**Grundierung wasserbasis - für Putz**

Putzgrund\_610



Grundanstrich und Haftbrücke für Putzbeschichtungen, auch als strukturgebende Grundbeschichtung für dekorative Techniken einsetzbar, Konservierungsmittelfrei.

- auch mit trocknungsbeschleunigter Sprinter Einstellung für die kühlere Jahreszeit verfügbar

Gebindeart	Eimer
Abtontechnologie	-
Artikelkategorie	C5
Verbrauch	250-350 ml/m²

**Apprêt à base aqueuse - pour crépi**

Couche de fond et pont d'adhérence pour les revêtements par enduit, également utilisable comme couche d'apprêt structurante pour des techniques décoratives, sans conservateur.

- également disponible avec un réglage Sprinter pour accélérer le séchage par temps froid

Type de contenant	Seau
Coloration	-
Catégorie d'article	C5
Consommation	250-350 ml/m²

Mat.-Nr.	Farbton	Beschreibung	Verpackung	Preis pro KG	Dichte	VOC in % pro kg	VOC Abgabe pro kg
Nr. d'Article	Teinte	Description	Emballage	Prix au kg	Densité	COV en % par kg	Taxe COV par kg
813641	weiss	-	16 KG	7.35	1.62	-	-
923079	weiss	Sprint	20 KG	7.55	-	-	-

**Fassade Mineralputz**

Capatect MK-Uni putz



Mineralischer, faserverstärkter, kunstharzvergüteter Werk trockenmörtel auf Kalk-Zement-Basis. Capatect MK-Uni putz kann als Deckputz strukturiert, modelliert oder gefilzt werden.

Gebindeart	Sack
Abtontechnologie	-
Artikelkategorie	C5
Verbrauch	4.0-4.5 kg/m²

Mat.-Nr.	Farbton	Beschreibung	Verpackung	Preis pro KG	Dichte	VOC in % pro kg	VOC Abgabe pro kg
Nr. d'Article	Teinte	Description	Emballage	Prix au kg	Densité	COV en % par kg	Taxe COV par kg
542439	naturweiss	-	25 KG	3.50	-	-	-

**Crépi minéral pour façades**

Mortier minéral sec prêt à l'emploi, renforcé de fibres et amélioré à la résine, à base de chaux-ciment. Le crépi uni MK Capatect peut être structuré, modelé ou feutré comme crépi de finition.

Type de contenant	Sac
Coloration	-
Catégorie d'article	C5
Consommation	4.0-4.5 kg/m²

**Capatect Renovo Ultimo**



Universell einsetzbarer faserverstärkter, mineralischer Allround Werk trockenmörtel für den Fassaden- oder Innenbereich. Capatect Renovo Ultimo eignet sich als Modellierputz für gefilzte Strukturen und Ausbesserungen von Putzfehlstellen.

Gebindeart	Sack
Abtontechnologie	-
Artikelkategorie	C5
Verbrauch	4.0-4.5 kg/m²

Mortier minéral sec prêt à l'emploi, renforcé de fibres, à usage universel, pour façades et intérieurs. Capatect Renovo Ultimo convient comme crépi de modelage pour les structures feutrées et la réparation de défauts du crépi.

Type de contenant	Sac
Coloration	-
Catégorie d'article	C5
Consommation	4.0-4.5 kg/m²

Mat.-Nr.	Farbton	Beschreibung	Verpackung	Preis pro KG	Dichte	VOC in % pro kg	VOC Abgabe pro kg
Nr. d'Article	Teinte	Description	Emballage	Prix au kg	Densité	COV en % par kg	Taxe COV par kg
936453	naturweiss	-	25 KG	3.30	-	-	-

Capatect Edelkratzputz



Mineralischer, strukturierbarer Putz auf Kalk-Zement-Basis.

- Auftragsdicke ca. 14 mm
- Enddicke min. 10 mm
- mit Glimmerzusatz

Crépi minéral structurable à base de chaux-ciment.

- épaisseur d'application env. 14 mm (K40)
- épaisseur finale min. 10 mm (K 40)
- avec ajout de paillettes de mica

Gebindeart	Sack	Type de contenant	Sac
Abtontechnologie	◆	Coloration	◆
Artikelkategorie	C5	Catégorie d'article	C5
Verbrauch	ca. 18.0 kg/m²	Consommation	ca. 18.0 kg/m²

Mat.-Nr.	Farbton	Beschreibung	Verpackung	Preis pro KG	Dichte	VOC in % pro kg	VOC Abgabe pro kg
Nr. d'Article	Teinte	Description	Emballage	Prix au kg	Densité	COV en % par kg	Taxe COV par kg
742982	naturweiss	K40 / 4.0 mm	25 KG	2.45	-	-	-
742983	Sonderton	K40 / 4.0 mm	25 KG	2.95	-	-	-

K = Vollabrieb  
Für Sonderton längere Lieferfrist beachten  
Sonderton ab 100 kg erhältlich

K = Crépi ribé plein  
Attention: délai de livraison plus long pour les teintes spéciales  
Teinte spéciale disponible à partir de 100 kg

Capatect MK-Kratzputz

Mineralischer, strukturierbarer Putz auf Kalk-Zement-Basis.

- Auftragsdicke ca. 12 mm
- Enddicke min. 8 mm
- ohne Glimmerzusatz  
(Glimmerzusatz auf Anfrage erhältlich)

Crépi minéral structurable à base de chaux-ciment.

- épaisseur d'application env. 12 mm
- épaisseur finale min. 8 mm
- sans ajout de paillettes de mica  
(L'additif Mica est disponible sur demande)

Gebindeart	Sack	Type de contenant	Sac
Abtontechnologie	◆	Coloration	◆
Artikelkategorie	C5	Catégorie d'article	C5
Verbrauch	ca. 16.0 kg/m²	Consommation	ca. 16.0 kg/m²

Mat.-Nr.	Farbton	Beschreibung	Verpackung	Preis pro KG	Dichte	VOC in % pro kg	VOC Abgabe pro kg
Nr. d'Article	Teinte	Description	Emballage	Prix au kg	Densité	COV en % par kg	Taxe COV par kg
939545	naturweiss	K20 / 2.0 mm	25 KG	2.45	-	-	-
939508	Sonderton	K20 / 2.0 mm	25 KG	2.95	-	-	-

K = Vollabrieb  
Für Sonderton längere Lieferfrist beachten  
Sonderton ab 100 kg erhältlich

K = Crépi ribé plein  
Attention: délai de livraison plus long pour les teintes spéciales  
Teinte spéciale disponible à partir de 100 kg

Capatect Mineral-Leichtputz



Werk trockenmörtel auf Kalk-Zement-Basis.

Mortier minéral sec prêt à l'emploi à base de chaux-ciment.

Gebindeart	Sack	Type de contenant	Sac
Abtontechnologie	◆	Coloration	◆
Artikelkategorie	C5	Catégorie d'article	C5
Verbrauch	2.5–4.5 kg/m²	Consommation	2.5–4.5 kg/m²

Mat.-Nr.	Farbton	Beschreibung	Verpackung	Preis pro KG	Dichte	VOC in % pro kg	VOC Abgabe pro kg
Nr. d'Article	Teinte	Description	Emballage	Prix au kg	Densité	COV en % par kg	Taxe COV par kg
745100	naturweiss	K10 / 1.0 mm	25 KG	2.45	-	-	-
745101	Sonderton	K10 / 1.0 mm	25 KG	3.05	-	-	-
828692	naturweiss	K15 / 1.5 mm	25 KG	2.45	-	-	-
862301	Sonderton	K15 / 1.5 mm	25 KG	3.05	-	-	-
754925	naturweiss	K20 / 2.0 mm	25 KG	2.45	-	-	-
754950	Sonderton	K20 / 2.0 mm	25 KG	3.05	-	-	-
754917	naturweiss	K30 / 3.0 mm	25 KG	2.45	-	-	-
754934	Sonderton	K30 / 3.0 mm	25 KG	3.05	-	-	-
745085	naturweiss	K50 / 5.0 mm	25 KG	2.45	-	-	-
745117	Sonderton	K50 / 5.0 mm	25 KG	3.05	-	-	-
745073	naturweiss	R30 / 3.0 mm	25 KG	2.45	-	-	-
745080	naturweiss	R50 / 5.0 mm	25 KG	2.45	-	-	-
745114	Sonderton	R50 / 5.0 mm	25 KG	3.05	-	-	-

R = Kratzputz / K = Vollabrieb  
Für Sonderton längere Lieferfrist beachten  
Sonderton ab 100 kg erhältlich

R = Crépi gratté / K = Crépi ribé plein  
Attention: délai de livraison plus long pour les teintes spéciales  
Teinte spéciale disponible à partir de 100 kg

Capatect Mineralputz



Werk trockenmörtel auf Kalk-Zement-Basis.

Mortier minéral sec prêt à l'emploi à base de chaux-ciment.

Gebindeart	Sack	Type de contenant	Sac
Abtontechnologie	◆	Coloration	◆
Artikelkategorie	C5	Catégorie d'article	C5
Verbrauch	ca. 2.5 kg/m²	Consommation	ca. 2.5 kg/m²

Mat.-Nr.	Farbton	Beschreibung	Verpackung	Preis pro KG	Dichte	VOC in % pro kg	VOC Abgabe pro kg
Nr. d'Article	Teinte	Description	Emballage	Prix au kg	Densité	COV en % par kg	Taxe COV par kg
743895	naturweiss	K20 / 2.0 mm	25 KG	2.45	-	-	-
744377	Sonderton	K20 / 2.0 mm	25 KG	3.05	-	-	-
744066	naturweiss	K30 / 3.0 mm	25 KG	2.45	-	-	-
744391	Sonderton	K30 / 3.0 mm	25 KG	3.05	-	-	-

K = Vollabrieb  
Für Sonderton längere Lieferfrist beachten  
Sonderton ab 100 kg erhältlich

K = Crépi ribé plein  
Attention: délai de livraison plus long pour les teintes spéciales  
Teinte spéciale disponible à partir de 100 kg

Capatect Modellier- und Spachtelputz 134



Mineralischer Werk trockenmörtel auf Kalk-Zement-Basis als Endbeschichtung für Wärmedämmverbundsysteme und Unterputze.

- feinkörnig
- frei strukturierbar

Mortier minéral sec prêt à l'emploi à base de chaux-ciment comme revêtement final pour les systèmes d'isolation thermique composites et les sous-enduits.

- à grain fin
- à structurer librement

Gebindeart	Sack	Type de contenant	Sac
Abtontechnologie	–	Coloration	–
Artikelkategorie	C5	Catégorie d'article	C5
Verbrauch	2.5–4.5 kg/m²	Consommation	2.5–4.5 kg/m²

Mat.-Nr.	Farbton	Beschreibung	Verpackung	Preis pro KG	Dichte	VOC in % pro kg	VOC Abgabe pro kg
Nr. d'Article	Teinte	Description	Emballage	Prix au kg	Densité	COV en % par kg	Taxe COV par kg
788182	naturweiss	ca. 0.5 mm	25 KG	2.95	–	–	–

Capatect Kellenwurf

Mineralischer Oberputz als Endbeschichtung auch auf Wärmedämmverbundsystemen geeignet. Nicht im Spritzwasser- und Sockelbereich einsetzbar.

Crépi de finition minéral convenant également comme revêtement final sur les systèmes d'isolation thermique composites. Ne peut pas être utilisé dans les zones à projection d'eau et au niveau des soubassements.

Gebindeart	Sack	Type de contenant	Sac
Abtontechnologie	◆	Coloration	◆
Artikelkategorie	C5	Catégorie d'article	C5
Verbrauch	8.5–11.6 kg/m²	Consommation	8.5–11.6 kg/m²

Mat.-Nr.	Farbton	Beschreibung	Verpackung	Preis pro KG	Dichte	VOC in % pro kg	VOC Abgabe pro kg
Nr. d'Article	Teinte	Description	Emballage	Prix au kg	Densité	COV en % par kg	Taxe COV par kg
945038	naturweiss	3.0–6.0 mm	25 KG	2.45	–	–	–
945040	Sonderton	3.0–6.0 mm	25 KG	2.95	–	–	–
945039	naturweiss	7.0–15.0 mm	25 KG	2.45	–	–	–
945041	Sonderton	7.0–15.0 mm	25 KG	2.95	–	–	–

Für Sonderton längere Lieferfrist beachten  
Sonderton ab 100 kg erhältlich

Attention: délai de livraison plus long pour les teintes spéciales  
Teinte spéciale disponible à partir de 100 kg

Fassade Dispersionsputz

Capatect Fassadenputz



Verarbeitungsfertige, organisch gebundene Strukturputze.

Gebindeart	Eimer
Abtontechnologie	▲
Artikelkategorie	C5
Verbrauch	1.5–4.5 kg/m²

Crépi à dispersion pour façades

Crépis structuraux à liant organique, prêts à l'emploi.

Type de contenant	Seau
Coloration	▲
Catégorie d'article	C5
Consommation	1.5–4.5 kg/m²

Mat.-Nr.	Farbton	Beschreibung	Verpackung	Preis pro KG	Dichte	VOC in % pro kg	VOC Abgabe pro kg
Nr. d'Article	Teinte	Description	Emballage	Prix au kg	Densité	COV en % par kg	Taxe COV par kg
783721	naturweiss	fein ca. 0.5 mm	25 KG	5.60	–	–	–
759542	naturweiss	R20 / 2.0 mm	25 KG	3.70	–	–	–
759544	naturweiss	R30 / 3.0 mm	25 KG	3.70	–	–	–
758986	naturweiss	K15 / 1.5 mm	25 KG	3.70	–	–	–
758988	naturweiss	K20 / 2.0 mm	25 KG	3.70	–	–	–
759540	naturweiss	K30 / 3.0 mm	25 KG	3.70	–	–	–

R = Kratzputz / K = Vollabrieb  
R20/R30 Lieferbar nur solange Vorrat

R = Crépi gratté / K = Crépi ribé plein  
R20/R30 Disponible uniquement dans la limite des stocks disponibles

**Fassade Silikonharzputz**

**AmphiSilan Fassadenputz**



Maximierter Verschmutzungsschutz und erhöhter Schutz gegen Algen- und Pilzbefall.

- auch mit trocknungsbeschleunigter Sprinter Einstellung für die kühlere Jahreszeit verfügbar

Gebindeart	Eimer
Abtontechnologie	▲
Artikelkategorie	C5
Verbrauch	1.5–4.5 kg/m <sup>2</sup>

**Crépi à base de résine de silicone pour façades**

Protection maximale contre les salissures et protection accrue contre les attaques d'algues et fongiques.

- également disponible avec un réglage Sprinter pour accélérer le séchage par temps froid

Type de contenant	Seau
Coloration	▲
Catégorie d'article	C5
Consommation	1.5–4.5 kg/m <sup>2</sup>

Mat.-Nr.	Farbton	Beschreibung	Verpackung	Preis pro KG	Dichte	VOC in % pro kg	VOC Abgabe pro kg
Nr. d'Article	Teinte	Description	Emballage	Prix au kg	Densité	COV en % par kg	Taxe COV par kg
877893	naturweiss	fein ca. 0.5 mm	25 KG	4.25	–	–	–
743622	naturweiss	R20 / 2.0 mm	25 KG	4.45	–	–	–
743621	naturweiss	R30 / 3.0 mm	25 KG	4.45	–	–	–
743608	naturweiss	K15 / 1.5 mm	25 KG	4.45	–	–	–
743607	naturweiss	K20 / 2.0 mm	25 KG	4.45	–	–	–
753406	naturweiss	K20 / 2.0 mm / Sprint	25 KG	4.60	–	–	–
743619	naturweiss	K30 / 3.0 mm	25 KG	4.45	–	–	–
753409	naturweiss	K30 / 3.0 mm / Sprint	25 KG	4.60	–	–	–

R = Kratzputz / K = Vollabrieb

R = Crépi gratté / K = Crépi ribé plein

**Capatect SH-Reibputz**



Ohne Konservierung der Beschichtung gegen Pilz- und Algenbefall.

Gebindeart	Eimer
Abtontechnologie	▲
Artikelkategorie	C5
Verbrauch	5.0–5.5 kg/m <sup>2</sup>

Sans préservation du revêtement contre les attaques fongiques et d'algues.

Type de contenant	Seau
Coloration	▲
Catégorie d'article	C5
Consommation	5.0–5.5 kg/m <sup>2</sup>

Mat.-Nr.	Farbton	Beschreibung	Verpackung	Preis pro KG	Dichte	VOC in % pro kg	VOC Abgabe pro kg
Nr. d'Article	Teinte	Description	Emballage	Prix au kg	Densité	COV en % par kg	Taxe COV par kg
548530	naturweiss	K60 / 6.0 mm	25 KG	4.45	–	–	–

SH = Silikonharz

SH = résine de silicone

**Fassade Silikatputz**

**Sylitol Fassadenputz**



Verarbeitungsfertige, silikat-gebundene Strukturputze, matt.

Gebindeart	Eimer
Abtontechnologie	▲
Artikelkategorie	C5
Verbrauch	2.5–4.0 kg/m <sup>2</sup>

**Crépi au silicate pour façades**

Crépi texturé à liant silicone, prêt à l'emploi, mat.

Type de contenant	Seau
Coloration	▲
Catégorie d'article	C5
Consommation	2.5–4.0 kg/m <sup>2</sup>

Mat.-Nr.	Farbton	Beschreibung	Verpackung	Preis pro KG	Dichte	VOC in % pro kg	VOC Abgabe pro kg
Nr. d'Article	Teinte	Description	Emballage	Prix au kg	Densité	COV en % par kg	Taxe COV par kg
743585	naturweiss	R20 / 2.0 mm	25 KG	3.70	–	–	–
743586	naturweiss	R30 / 3.0 mm	25 KG	3.70	–	–	–
743588	naturweiss	K15 / 1.5 mm	25 KG	3.70	–	–	–
743599	naturweiss	K20 / 2.0 mm	25 KG	3.70	–	–	–
743587	naturweiss	K30 / 3.0 mm	25 KG	3.70	–	–	–

R = Kratzputz; K = Vollabrieb

R = Crépi gratté; K = Crépi ribé plein



### Fassade Spezialputz

#### Capatect Buntstein-Sockelputz 691



Verarbeitungsfertiger Buntsteinputz auf Reinacrylat-Basis mit Naturstein Granulat (ca. 2.0mm) für aussen und innen.

Gebindeart	Eimer
Abtöntechnologie	-
Artikelkategorie	C5
Verbrauch	4,5–5,0kgm <sup>2</sup>

### Crépi spécial pour façades

Crépi pierre coloré prêt à l'emploi à base d'acrylate pur, avec granulats (env. 2.0mm) de pierres naturelles pour l'extérieur et l'intérieur.

Type de contenant	Seau
Coloration	-
Catégorie d'article	C5
Consommation	4,5–5,0kgm <sup>2</sup>

Mat.-Nr.	Farbton	Beschreibung	Verpackung	Preis pro KG	Dichte	VOC in % pro kg	VOC Abgabe pro kg
Nr. d'Article	Teinte	Description	Emballage	Prix au kg	Densité	COV en % par kg	Taxe COV par kg
939104	carbon	ca. 2.0mm	25 KG	6.60	-	-	-
939105	metall	ca. 2.0mm	25 KG	6.60	-	-	-
939106	aluminium	ca. 2.0mm	25 KG	6.60	-	-	-
939107	asphalt	ca. 2.0mm	25 KG	6.60	-	-	-
939108	nebel	ca. 2.0mm	25 KG	6.60	-	-	-
939109	kiesel	ca. 2.0mm	25 KG	6.60	-	-	-
939110	lava	ca. 2.0mm	25 KG	6.60	-	-	-
939111	schiefer	ca. 2.0mm	25 KG	6.60	-	-	-
939112	strand	ca. 2.0mm	25 KG	6.60	-	-	-

Lieferfrist beachten

Veuillez noter le délai de livraison

### Fassade Meldorfer

#### Meldorfer II - Flachverblender 071



Flachverblender zur Gestaltung von Fassaden- und Innenflächen im optischen Erscheinungsbild von Verblend- oder Natursteinmauerwerk.

- Format II 240 x 52 mm
- organisch gebundenes, klinkerartiges vorgefertigtes Putzteil
- diffusionsfähig
- strapazier- und widerstandsfähig gegen mechanische Beanspruchung
- Sondertöne auf Anfrage

Gebindeart	Karton
Abtöntechnologie	-
Artikelkategorie	C5
Verbrauch	64 Stk. / m2

Mat.-Nr.	Farbton	Verpackung	Preis	Einheit	Preis pro m <sup>2</sup>	Dichte	VOC Abgabe pro kg
Nr. d'Article	Teinte	Emballage	Prix	Unité	Prix au m <sup>2</sup>	Densité	Taxe COV par kg
812078	Hamburg	3 M2	79.45	pro 1 M2	79.45	-	-
3355	Rotbunt	3 M2	74.90	pro 1 M2	74.90	-	-
3163	Sylt	3 M2	74.90	pro 1 M2	74.90	-	-
3357	Friesland	3 M2	79.45	pro 1 M2	79.45	-	-
3358	Dithmarschen	3 M2	79.45	pro 1 M2	79.45	-	-
3359	Antik	3 M2	74.90	pro 1 M2	74.90	-	-
713477	Juist	3 M2	74.90	pro 1 M2	74.90	-	-
713478	Oldenburg	3 M2	79.45	pro 1 M2	79.45	-	-
713479	Mecklenburg	3 M2	79.45	pro 1 M2	79.45	-	-
870445	Lüneburg	3 M2	74.90	pro 1 M2	74.90	-	-
48661	Brandenburg	3 M2	78.00	pro 1 M2	78.00	-	-
-	Sonderton	-	-	-	Auf Anfrage	-	-

Lieferfrist beachten

Veuillez noter le délai de livraison

### Façade Meldorfer

Briquettes de parement pour la création de façades et de surfaces intérieures à l'aspect optique de parement ou de maçonnerie de pierre naturelle.

- Format II 240 x 52 mm
- élément préfabriqué en plâtre à liant organique, semblable au clinker
- diffusible
- résistant à l'usure et aux contraintes mécaniques
- teintes spéciales sur demande

Type de contenant	Karton
Coloration	-
Catégorie d'article	C5
Consommation	64 Stk. / m2

Meldorfer II - Eckverblender 073

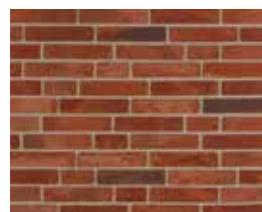

Winkelstück mit Kopf und 3/4 Läufer

- Format II 175 x 115 x 52 mm

Brique cornière avec pierre d'assise et 3/4 pierre de parement

- format II 175 x 115 x 52 mm

Gebindeart	Karton
Abtöntechnologie	-
Artikelkategorie	C5
Verbrauch	16 Stk. / lfm

Type de contenant	Carton
Coloration	-
Catégorie d'article	C5
Consommation	16 Stk. / lfm

Mat.-Nr.	Farbton	Verpackung	Preis	Einheit	Preis pro m <sup>2</sup>	Dichte	VOC Abgabe pro kg
Nr. d'Article	Teinte	Emballage	Prix	Unité	Prix au m <sup>2</sup>	Densité	Taxe COV par kg
812099	Hamburg	3 M	74.90	pro 1 M	-	-	-
3365	Rotbunt	3 M	74.90	pro 1 M	-	-	-
3171	Sylt	3 M	74.90	pro 1 M	-	-	-
3367	Friesland	3 M	74.90	pro 1 M	-	-	-
3368	Dithmarschen	3 M	74.90	pro 1 M	-	-	-
3369	Antik	3 M	74.90	pro 1 M	-	-	-
713493	Juist	3 M	74.90	pro 1 M	-	-	-
713494	Oldenburg	3 M	74.90	pro 1 M	-	-	-
713495	Mecklenburg	3 M	79.45	pro 1 M	-	-	-
870452	Lüneburg	3 M	74.90	pro 1 M	-	-	-
48663	Brandenburg	3 M	74.90	pro 1 M	-	-	-
-	Sonderton	-	-	-	Auf Anfrage	-	-

Lieferfrist beachten

Veuillez noter le délai de livraison

Meldorfer II - Eckverblender 075



Winkelstück mit Kopf und ganzem Läufer

- Format II 240 x 115 x 52 mm

Brique cornière avec pierre d'assise et pierre de parement complète

- format II 240 x 115 x 52 mm

Gebindeart	Karton
Abtöntechnologie	-
Artikelkategorie	C5
Verbrauch	16 Stk. / lfm

Type de contenant	Carton
Coloration	-
Catégorie d'article	C5
Consommation	16 Stk. / lfm

Mat.-Nr.	Farbton	Verpackung	Preis	Einheit	Preis pro m <sup>2</sup>	Dichte	VOC Abgabe pro kg
Nr. d'Article	Teinte	Emballage	Prix	Unité	Prix au m <sup>2</sup>	Densité	Taxe COV par kg
812101	Hamburg	3 M	79.45	pro 1 M	-	-	-
3375	Rotbunt	3 M	74.90	pro 1 M	-	-	-
3179	Sylt	3 M	74.90	pro 1 M	-	-	-
3377	Friesland	3 M	79.45	pro 1 M	-	-	-
3378	Dithmarschen	3 M	74.90	pro 1 M	-	-	-
3379	Antik	3 M	74.90	pro 1 M	-	-	-
713512	Juist	3 M	74.90	pro 1 M	-	-	-
713513	Oldenburg	3 M	79.45	pro 1 M	-	-	-
713514	Mecklenburg	3 M	79.45	pro 1 M	-	-	-
48665	Brandenburg	3 M	78.00	pro 1 M	-	-	-
-	Sonderton	-	-	-	Auf Anfrage	-	-

Lieferfrist beachten

Veuillez noter le délai de livraison

Meldorfer III - Flachverblender 085



Flachverblender zur Gestaltung von Fassaden- und Innenflächen im optischen Erscheinungsbild von Verblend- oder Natursteinmauerwerk.

- Format III 240 x 71 mm
- organisch gebundenes, klinkerartiges vorgefertigtes Putzteil
- diffusionsfähig
- strapazier- und widerstandsfähig gegen mechanische Beanspruchung
- Sondertöne auf Anfrage

Gebindeart	Karton
Abtontechnologie	-
Artikelkategorie	C5
Verbrauch	48 Stk. / m2

Briques de parement pour la création de façades et de surfaces intérieures à l'aspect optique de parement ou de maçonnerie de pierre naturelle.

- Format III 240 x 71 mm
- élément préfabriqué en plâtre à liant organique, semblable au clinker
- diffusible
- résistant à l'usure et aux contraintes mécaniques
- teintes spéciales sur demande

Type de contenant	Carton
Coloration	-
Catégorie d'article	C5
Consommation	48 Stk. / m2

Mat.-Nr.	Farbton	Verpackung	Preis	Einheit	Preis pro m <sup>2</sup>	Dichte	VOC Abgabe pro kg
Nr. d'Article	Teinte	Emballage	Prix	Unité	Prix au m <sup>2</sup>	Densité	Taxe COV par kg
812098	Hamburg	3 M2	79.45	pro 1 M2	79.45	-	-
703906	Rotbunt	3 M2	74.90	pro 1 M2	74.90	-	-
51219	Sylt	3 M2	79.45	pro 1 M2	79.45	-	-
51215	Friesland	3 M2	79.45	pro 1 M2	79.45	-	-
51218	Dithmarschen	3 M2	79.45	pro 1 M2	79.45	-	-
51217	Antik	3 M2	79.45	pro 1 M2	79.45	-	-
713480	Juist	3 M2	79.45	pro 1 M2	79.45	-	-
713484	Oldenburg	3 M2	79.45	pro 1 M2	79.45	-	-
713485	Mecklenburg	3 M2	79.45	pro 1 M2	79.45	-	-
713486	Westerwald	3 M2	79.45	pro 1 M2	79.45	-	-
51213	Altweiss	3 M2	79.45	pro 1 M2	79.45	-	-
51220	Brandenburg	3 M2	79.45	pro 1 M2	79.45	-	-
-	Sonderton	-	-	-	Auf Anfrage	-	-

Lieferfrist beachten

Veillez noter le délai de livraison

Meldorfer III - Eckverblender 086



Winkelstück mit Kopf und 3/4 Läufer

- Format III 175 x 115 x 71 mm

Gebindeart	Karton
Abtontechnologie	-
Artikelkategorie	C5
Verbrauch	12 Stk. / lfm

Brique cornière avec pierre d'assise et 3/4 pierre de parement

- format III 175 x 115 x 71 mm

Type de contenant	Carton
Coloration	-
Catégorie d'article	C5
Consommation	12 Stk. / lfm

Mat.-Nr.	Farbton	Verpackung	Preis	Einheit	Preis pro m <sup>2</sup>	Dichte	VOC Abgabe pro kg
Nr. d'Article	Teinte	Emballage	Prix	Unité	Prix au m <sup>2</sup>	Densité	Taxe COV par kg
812100	Hamburg	3 M	74.90	pro 1 M	-	-	-
703949	Rotbunt	3 M	74.90	pro 1 M	-	-	-
51228	Sylt	3 M	74.90	pro 1 M	-	-	-
51225	Friesland	3 M	74.90	pro 1 M	-	-	-
51227	Dithmarschen	3 M	74.90	pro 1 M	-	-	-
51226	Antik	3 M	74.90	pro 1 M	-	-	-
713498	Juist	3 M	74.90	pro 1 M	-	-	-
713499	Oldenburg	3 M	74.90	pro 1 M	-	-	-
713501	Mecklenburg	3 M	74.90	pro 1 M	-	-	-
713502	Westerwald	3 M	79.45	pro 1 M	-	-	-
51223	Altweiss	3 M	74.90	pro 1 M	-	-	-
51229	Brandenburg	3 M	74.90	pro 1 M	-	-	-
-	Sonderton	-	-	-	Auf Anfrage	-	-

Lieferfrist beachten

Veillez noter le délai de livraison

Meldorfer III - Eckverblender 087



Winkelstück mit Kopf und ganzem Läufer

- Format III 240 × 115 × 71 mm

Gebindeart	Karton
Abtontechnologie	–
Artikelkategorie	C5
Verbrauch	12 Stk. / lfm

Brique de cornière avec pierre d'assise et pierre de parement complète

- format III 240 × 115 × 71 mm

Type de contenant	Carton
Coloration	–
Catégorie d'article	C5
Consommation	12 Stk. / lfm

Mat.-Nr.	Farbton	Verpackung	Preis	Einheit	Preis pro m <sup>2</sup>	Dichte	VOC Abgabe pro kg
Nr. d'Article	Teinte	Emballage	Prix	Unité	Prix au m <sup>2</sup>	Densité	Taxe COV par kg
812103	Hamburg	3 M	74.90	pro 1 M	–	–	–
704182	Rotbunt	3 M	74.90	pro 1 M	–	–	–
51237	Sylt	3 M	74.90	pro 1 M	–	–	–
51234	Friesland	3 M	74.90	pro 1 M	–	–	–
51236	Dithmarschen	3 M	74.90	pro 1 M	–	–	–
51235	Antik	3 M	79.45	pro 1 M	–	–	–
713515	Juist	3 M	74.90	pro 1 M	–	–	–
713516	Oldenburg	3 M	74.90	pro 1 M	–	–	–
713517	Mecklenburg	3 M	74.90	pro 1 M	–	–	–
713518	Westerwald	3 M	79.45	pro 1 M	–	–	–
51232	Altweiss	3 M	74.90	pro 1 M	–	–	–
51238	Brandenburg	0.945 M2	78.00	pro 1 M	–	–	–
–	Sonderton	–	–	–	Auf Anfrage	–	–

Lieferfrist beachten

Veuillez noter le délai de livraison

Meldorfer Sandstein - Flachverblender 076



Flachverblender zur Gestaltung von Fassaden- und Innenflächen im optischen Erscheinungsbild von Verblend- oder Natursteinmauerwerk.

- Format 1: 300 × 52 mm (Verpackung 45 Stk. / 3.0m<sup>2</sup>)
- Format 2: 300 × 71 mm (Verpackung 45 Stk. / 3.0m<sup>2</sup>)
- Format 3: 300 × 135 mm (Verpackung 19 Stk. / 3.0m<sup>2</sup>)
- organisch gebundenes, klinkerartiges vorgefertigtes Putzteil
- diffusionsfähig
- strapazier- und widerstandsfähig gegen mechanische Beanspruchung
- Sondertöne auf Anfrage
- Verbrauch je nach Aufteilung unterschiedlich

Gebindeart	Karton
Abtontechnologie	–
Artikelkategorie	C5
Verbrauch	–

Briques de parement pour la création de façades et de surfaces intérieures à l'aspect optique de parement ou de maçonnerie de pierre naturelle.

- Format 1 : 300 × 52 mm (emballage 45 pcs. / 3.0 m<sup>2</sup>)
- Format 2 : 300 × 71 mm (emballage 45 pcs. / 3.0 m<sup>2</sup>)
- Format 3 : 300 × 135 mm (emballage 19 pcs. / 3.0 m<sup>2</sup>)
- élément préfabriqué en plâtre à liant organique, semblable à du clinker
- diffusible
- résistant à l'usure et aux contraintes mécaniques
- teintes spéciales sur demande
- La consommation varie en fonction de la division

Type de contenant	Carton
Coloration	–
Catégorie d'article	C5
Consommation	–

Mat.-Nr.	Farbton	Verpackung	Preis	Einheit	Preis pro m <sup>2</sup>	Dichte	VOC Abgabe pro kg
Nr. d'Article	Teinte	Emballage	Prix	Unité	Prix au m <sup>2</sup>	Densité	Taxe COV par kg
45514	rot	3 M2	79.45	pro 1 M2	79.45	–	–
45513	gelb	3 M2	79.45	pro 1 M2	79.45	–	–
45511	grau	3 M2	79.45	pro 1 M2	79.45	–	–
–	Sonderton	–	–	–	Auf Anfrage	–	–

Lieferfrist beachten

Veuillez noter le délai de livraison

Meldorfer Sandstein - Eckverblander 077



Winkelstück mit Kopf und 1/1 Läufer

- Format 1: 240×115×52 mm (Verbrauch 12 Stk. / lfm)
- Format 2: 240×115×71 mm (Verbrauch 12 Stk. / lfm)
- Format 3: 240×115×135 mm (Verbrauch 9 Stk. / lfm)

Briquelette cornière avec pierre d'assise et 3/4 pierre de parement

- format 1: 240×115×52 mm (consommation 12 pcs. / lfm)
- format 2: 240×115×71 mm (consommation 12 pcs. / lfm)
- format 3: 240×115×135 mm (consommation 9 pcs. / lfm)

Gebindeart	Karton
Abtontechnologie	-
Artikelkategorie	C5
Verbrauch	-

Type de contenant	Carton
Coloration	-
Catégorie d'article	C5
Consommation	-

Mat.-Nr.	Farbton	Verpackung	Preis	Einheit	Preis pro m <sup>2</sup>	Dichte	VOC Abgabe pro kg
Nr. d'Article	Teinte	Emballage	Prix	Unité	Prix au m <sup>2</sup>	Densité	Taxe COV par kg
45506	rot	3 M	79.45	pro 1 M	-	-	-
45504	gelb	3 M	79.45	pro 1 M	-	-	-
45491	grau	3 M	79.45	pro 1 M	-	-	-
-	Sonderton	-	-	-	Auf Anfrage	-	-

Lieferfrist beachten

Veillez noter le délai de livraison

Meldorfer Exklusiv - Flachverblander 078



Flachverblander zur Gestaltung von Fassaden- und Innenflächen im optischen Erscheinungsbild von Verblend- oder Natursteinmauerwerk.

- Format 40×400mm
- organisch gebundenes, klinkerartiges vorgefertigtes Putzteil
- diffusionsfähig
- strapazier- und widerstandsfähig gegen mechanische Beanspruchung
- Sondertöne auf Anfrage

Briquelettes de parement pour la création de façades et de surfaces intérieures à l'aspect optique de parement ou de maçonnerie de pierre naturelle.

- format 40×400mm
- élément préfabriqué en plâtre à liant organique, semblable au clinker
- diffusible
- résistant à l'usure et aux contraintes mécaniques
- teintes spéciales sur demande

Gebindeart	Karton
Abtontechnologie	-
Artikelkategorie	C5
Verbrauch	47 Stk. / m2

Type de contenant	Carton
Coloration	-
Catégorie d'article	C5
Consommation	47 Stk. / m2

Mat.-Nr.	Farbton	Verpackung	Preis	Einheit	Preis pro m <sup>2</sup>	Dichte	VOC Abgabe pro kg
Nr. d'Article	Teinte	Emballage	Prix	Unité	Prix au m <sup>2</sup>	Densité	Taxe COV par kg
855391	Stockholm	3 M2	80.10	pro 1 M2	80.10	-	-
855390	Oslo	3 M2	84.95	pro 1 M2	84.95	-	-
-	Sonderton	-	-	-	Auf Anfrage	-	-

Lieferfrist beachten

Veillez noter le délai de livraison

Meldorfer Exklusiv - Eckverblander 079



Winkelstück mit Kopf und 3/4 Läufer

- Format 40×105×240 mm

Briquelette cornière avec pierre d'assise et 3/4 pierre de parement

- format 40×105×240 mm

Gebindeart	Karton
Abtontechnologie	-
Artikelkategorie	C5
Verbrauch	20 Stk. / lfm

Type de contenant	Carton
Coloration	-
Catégorie d'article	C5
Consommation	20 Stk. / lfm

Mat.-Nr.	Farbton	Verpackung	Preis	Einheit	Preis pro m <sup>2</sup>	Dichte	VOC Abgabe pro kg
Nr. d'Article	Teinte	Emballage	Prix	Unité	Prix au m <sup>2</sup>	Densité	Taxe COV par kg
855435	Stockholm	3 M	80.10	pro 1 M	-	-	-
855434	Oslo	3 M	84.95	pro 1 M	-	-	-
-	Sonderton	-	-	-	Auf Anfrage	-	-

Lieferfrist beachten

Veillez noter le délai de livraison



**Ergänzungssortiment Meldorfer**

**Gamme complémentaire Meldorfer**

**Meldorfer Ansatzmörtel 080**



Klebe- und Fugenmörtel für die Verlegung von Meldorfer Flachverblendern im Aussen- und Innenbereich.

Mortier de colle et de jointoiement pour la pose de briquettes de parement Meldorfer, à l'intérieur et à l'extérieur.

Gebindeart	Eimer
Abtontechnologie	◆
Artikelkategorie	C5
Verbrauch	2.5–3.0 kg/m <sup>2</sup>

Type de contenant	Seau
Coloration	◆
Catégorie d'article	C5
Consommation	2.5–3.0 kg/m <sup>2</sup>

Mat.-Nr.	Farbton	Beschreibung	Verpackung	Preis pro KG	Dichte	VOC in % pro kg	VOC Abgabe pro kg
Nr. d'Article	Teinte	Description	Emballage	Prix au kg	Densité	COV en % par kg	Taxe COV par kg
3227	zementgrau	–	25 KG	5.00	–	–	–
3228	sandweiss	–	25 KG	5.00	–	–	–
23534	anthrazit	–	25 KG	5.00	–	–	–
705799	Sonderton	–	25 KG	9.00	–	–	–

Für Sonderton Lieferfrist beachten

Veillez noter le délai de livraison pour les teintes spéciales

**Meldorfer Fugenmörtel 081**



Fugenmörtel zur Vollverfugung von Meldorfer Flachverblendern im Aussen- und Innenbereich.

Mortier de jointoiement pour le jointoiement complet de briquettes de parement Meldorfer, à l'intérieur et à l'extérieur.

Gebindeart	Eimer
Abtontechnologie	◆
Artikelkategorie	C5
Verbrauch	3.0–5.0 kg/m <sup>2</sup>

Type de contenant	Seau
Coloration	◆
Catégorie d'article	C5
Consommation	3.0–5.0 kg/m <sup>2</sup>

Mat.-Nr.	Farbton	Beschreibung	Verpackung	Preis pro KG	Dichte	VOC in % pro kg	VOC Abgabe pro kg
Nr. d'Article	Teinte	Description	Emballage	Prix au kg	Densité	COV en % par kg	Taxe COV par kg
640796	grau	–	25 KG	6.00	–	–	–
642700	Sonderton	–	25 KG	7.55	–	–	–

Lieferfrist beachten

Veillez noter le délai de livraison

**Meldorfer Zahnkelle**



Spezial-Werkzeug mit 4 x 6 mm Zahnung.

Outil spécial avec dentelure 4 x 6 mm.

Gebindeart	Karton
Abtontechnologie	–
Artikelkategorie	C5
Verbrauch	–

Type de contenant	Carton
Coloration	–
Catégorie d'article	C5
Consommation	–

Mat.-Nr.	Beschreibung	Verpackung	Preis	Einheit	Dichte	VOC in % pro kg	VOC Abgabe pro kg
Nr. d'Article	Description	Emballage	Prix	Unité	Densité	COV en % par kg	Taxe COV par kg
3257	–	1 ST	19.00	pro 1 ST	–	–	–

**Meldorfer Winkelschere**



Zum exakten Zuschneiden der Flachverblender.

Pour la découpe exacte des briquettes de parement.

Gebindeart	Karton
Abtontechnologie	–
Artikelkategorie	C5
Verbrauch	–

Type de contenant	Carton
Coloration	–
Catégorie d'article	C5
Consommation	–

Mat.-Nr.	Beschreibung	Verpackung	Preis	Einheit	Dichte	VOC in % pro kg	VOC Abgabe pro kg
Nr. d'Article	Description	Emballage	Prix	Unité	Densité	COV en % par kg	Taxe COV par kg
784323	–	1 ST	137.70	pro 1 ST	–	–	–

### Fassade Fassadenprofil - Capapor

#### Capatect Capapor Fassadenprofile



Profile und Elemente aus Leichtbaustoff für die Fassaden- und Innenraumgestaltung.  
 –hohe mechanische Widerstandsfähigkeit

- Brandverhalten B1
- farbig überarbeitbar mit Caparol Amphisilan oder Thermosan
- hervorragende optische und technische Qualität
- Verklebung mit Capatect Profilkleber 121  
 Diverse Standardformen: Rahmenprofile, Gurtprofile, Konsolen, Schlusssteine, Bossen, individuelle Sonderanfertigungen nach Mass

### Profils de façade pour façades - Capapor

Profils et éléments en matériaux légers pour l'aménagement des façades et de l'intérieur.  
 –haute résistance mécanique

- comportement au feu B1
- peut être peint en couleur avec Caparol Amphisilan ou Thermosan
- excellente qualité optique et technique
- collage avec Capatect Colle pour profilés 121  
 Diverses formes standard: profilés de cadre, moulures, consoles, clés de voûte, bossages, produits individuels sur mesure

Gebindeart	Karton
Abtontechnologie	–
Artikelkategorie	–
Verbrauch	–

Type de contenant	Carton
Coloration	–
Catégorie d'article	–
Consommation	–

Mat.-Nr.	Farbton	Beschreibung	Verpackung	Preis	Dichte	VOC in % pro kg	VOC Abgabe pro kg
Nr. d'Article	Teinte	Description	Emballage	Prix	Densité	COV en % par kg	Taxe COV par kg
–	–	–	–	Auf Anfrage	–	–	–

Lieferfrist beachten

Veuillez noter le délai de livraison

#### Capatect Profilkleber 121/109



Zementgebundener Werk trockenmörtel zum Ankleben von Capapor-Fassadenprofilen mit sehr hoher Anfangshaftung.

Mortier minéral sec prêt à l'emploi lié au ciment pour le collage des profilés de façade Capapor à très forte adhérence instantanée.

Gebindeart	Sack
Abtontechnologie	–
Artikelkategorie	C5
Verbrauch	3.0–6.0 kg/m²

Type de contenant	Sac
Coloration	–
Catégorie d'article	C5
Consommation	3.0–6.0 kg/m²

Mat.-Nr.	Farbton	Beschreibung	Verpackung	Preis pro KG	Dichte	VOC in % pro kg	VOC Abgabe pro kg
Nr. d'Article	Teinte	Description	Emballage	Prix au kg	Densité	COV en % par kg	Taxe COV par kg
785011	naturweiss	–	25 KG	3.90	–	–	–

Lieferfrist beachten

Veuillez noter le délai de livraison

#### Capapor Profitspachtel 121/110



2K- Reparatur- und Ausbesserungsspachtel für kleinflächige Beschädigungen an den Capapor Fassadenprofilen.

Enduit bi-composant de réparation et de retouche pour les petites surfaces endommagées sur les profilés de façade Capapor.

Gebindeart	Sack
Abtontechnologie	–
Artikelkategorie	C5
Verbrauch	1.5–2.5 kg/m²

Type de contenant	Sac
Coloration	–
Catégorie d'article	C5
Consommation	1.5–2.5 kg/m²

Mat.-Nr.	Farbton	Beschreibung	Verpackung	Preis pro KG	Dichte	VOC in % pro kg	VOC Abgabe pro kg
Nr. d'Article	Teinte	Description	Emballage	Prix au kg	Densité	COV en % par kg	Taxe COV par kg
940250	grau	–	10 KG	28.15	–	–	–

Lieferfrist beachten

Veuillez noter le délai de livraison

**Fassade Effektbeschichtung**

**Capatect Kreativeffekt**



Effektmischung aus hellem Glimmer zum Einblasen in die frisch applizierte Oberfläche.

Gebindeart	Eimer
Abtontechnologie	-
Artikelkategorie	C5
Verbrauch	60-100 g/m²

Mat.-Nr.	Farbton	Beschreibung	Verpackung	Preis pro KG	Dichte	VOC in % pro kg	VOC Abgabe pro kg
Nr. d'Article	Teinte	Description	Emballage	Prix au kg	Densité	COV en % par kg	Taxe COV par kg
890471	stardust	-	5 KG	10.35	-	-	-
890466	brillant	-	25 KG	10.35	-	-	-

**Revêtement à effet pour façades**

Mélange à effet avec paillettes de mica claires, à souffler sur la surface fraîchement appliquée.

Type de contenant	Seau
Coloration	-
Catégorie d'article	C5
Consommation	60-100 g/m²

**Capatect Accento Spachtel**



Organischer Feinputz für feinste und glatte Oberflächen in Spachteltechnik für hochwertige, kreative Oberflächen

Gebindeart	Eimer
Abtontechnologie	◆
Artikelkategorie	C5
Verbrauch	1.5-2.5 kg/m²

Enduit fin organique pour des surfaces fines et lisses, application à la spatule pour des surfaces créatives et de grande qualité

Type de contenant	Seau
Coloration	◆
Catégorie d'article	C5
Consommation	1.5-2.5 kg/m²

Mat.-Nr.	Farbton	Beschreibung	Verpackung	Preis pro KG	Dichte	VOC in % pro kg	VOC Abgabe pro kg
Nr. d'Article	Teinte	Description	Emballage	Prix au kg	Densité	COV en % par kg	Taxe COV par kg
889562	weiss	-	20 KG	10.35	-	-	-
889563	Sonderton	-	20 KG	11.45	-	-	-

Für Sonderton Lieferfrist beachten

Veuillez noter le délai de livraison pour les teintes spéciales

**Capatect Accento Finish**



Versiegelung und Effektbeschichtung auf Capatect Accento, witterungsbeständig und wasserabweisend, seidenglänzend.

Gebindeart	Eimer
Abtontechnologie	-
Artikelkategorie	C5
Verbrauch	100-150 g/m²

Scellement et revêtement à effet sur Capatect Accento, résistant aux intempéries et hydrofuge, brillant satiné.

Type de contenant	Seau
Coloration	-
Catégorie d'article	C5
Consommation	100-150 g/m²

Mat.-Nr.	Farbton	Beschreibung	Verpackung	Preis pro KG	Dichte	VOC in % pro kg	VOC Abgabe pro kg
Nr. d'Article	Teinte	Description	Emballage	Prix au kg	Densité	COV en % par kg	Taxe COV par kg
889558	transparent	-	2.5 KG	20.10	-	-	-
889559	gold	-	2.5 KG	21.15	-	-	-
889561	silber	-	2.5 KG	21.15	-	-	-
889560	kupfer	-	2.5 KG	21.15	-	-	-

**Ergänzungssortiment Fassade**

**MAPEI Mapacrete Stain Protection**



Antiflecken Behandlung für Beton, Naturstein und Zementoberflächen aus modifizierten organischen Polymeren, in einer wässrigen Lösung, innerhalb den Capatect Hartbelägen.

Gebindeart	Kanister
Abtontechnologie	-
Artikelkategorie	C5
Verbrauch	100-300 g/m²

Mat.-Nr.	Farbton	Beschreibung	Verpackung	Preis pro KG	Dichte	VOC in % pro kg	VOC Abgabe pro kg
Nr. d'Article	Teinte	Description	Emballage	Prix au kg	Densité	COV en % par kg	Taxe COV par kg
941786	transparent	-	25 KG	34.20	-	-	-

Lieferfrist beachten

Veuillez noter le délai de livraison

**MAPEI Wallgard Barrier**



Zum Schutz von saugenden und nicht saugenden Baustoffen vor Graffiti Sprühfarben innerhalb den Capatect Systemen Keramik / Feinstein / Naturstein und anderen Untergründen.

Gebindeart	Eimer
Abtontechnologie	-
Artikelkategorie	C5
Verbrauch	30-150 g/m²

Pour la protection des matériaux de construction absorbants et non absorbants contre les graffitis dans les systèmes Capatect céramique / grès cérame / pierre naturelle et sur d'autres supports.

Type de contenant	Seau
Coloration	-
Catégorie d'article	C5
Consommation	30-150 g/m²

Mat.-Nr.	Farbton	Beschreibung	Verpackung	Preis pro KG	Dichte	VOC in % pro kg	VOC Abgabe pro kg
Nr. d'Article	Teinte	Description	Emballage	Prix au kg	Densité	COV en % par kg	Taxe COV par kg
941783	transparent	-	20 KG	39.30	-	-	-
941784	transparent	-	5 KG	4.35	-	-	-

Lieferfrist beachten

Veuillez noter le délai de livraison

MAPEI Wallgard Remover Gel



Zur Beseitigung von Graffiti Verunreinigungen von Oberflächen speziell für die Capatect Systeme Keramik / Feinstein / Naturstein / Glasmosaik und anderen Untergründen.

Pour éliminer les graffitis sur les surfaces, en particulier sur les systèmes Capatect céramique / grès cérame / pierre naturelle / mosaïque de verre et sur d'autres supports.

Gebindeart	Eimer	Type de contenant	Seau
Abtontechnologie	-	Coloration	-
Artikelkategorie	C5	Catégorie d'article	C5
Verbrauch	100-200 g/m²	Consommation	100-200 g/m²

Mat.-Nr.	Farbton	Beschreibung	Verpackung	Preis pro KG	Dichte	VOC in % pro kg	VOC Abgabe pro kg
Nr. d'Article	Teinte	Description	Emballage	Prix au kg	Densité	COV en % par kg	Taxe COV par kg
941785	gelb	-	5 KG	66.85	-	-	-

Lieferfrist beachten

Veuillez noter le délai de livraison

Maschinentechnik und Werkzeug

Technologie des machines et outils

Capatect Putzstrukturwischer kreativ 050/100



Zur Ausführung von kreativen Putzstrukturtechniken.

- Breite 330 mm

Gebindeart	Karton
Abtontechnologie	-
Artikelkategorie	C7
Verbrauch	-

Pour réaliser des structures créatives sur le crépi.

- largeur 330 mm

Type de contenant	Carton
Coloration	-
Catégorie d'article	C7
Consommation	-

Mat.-Nr.	Beschreibung	Verpackung	Preis	Einheit	Dichte	VOC in % pro kg	VOC Abgabe pro kg
Nr. d'Article	Description	Emballage	Prix	Unité	Densité	COV en % par kg	Taxe COV par kg
924392	-	1 ST	15.30	pro 1 ST	-	-	-

inoMIX E12



Durchlaufmischer für Caparol OneWayBox mit PU Mischrohr und Mischwelle.

- Mischleistung ca. 18l/min
- Spannung 230 V / 50 Hz
- Leergewicht 47 kg

Gebindeart	-
Abtontechnologie	-
Artikelkategorie	C7
Verbrauch	-

Mélangeur continu pour Caparol OneWayBox avec tube mélangeur en polyuréthane et arbre de malaxage.

- débit de mélange env. 18l/min
- tension 230 V / 50 Hz
- poids à vide 47 kg

Type de contenant	-
Coloration	-
Catégorie d'article	C7
Consommation	-

Mat.-Nr.	Beschreibung	Verpackung	Preis	Einheit	Dichte	VOC in % pro kg	VOC Abgabe pro kg
Nr. d'Article	Description	Emballage	Prix	Unité	Densité	COV en % par kg	Taxe COV par kg
547653	-	1 ST	3'499.00	pro 1 ST	-	-	-

Lieferfrist beachten

Veuillez noter le délai de livraison

inoMIX S16



Durchlaufmischer inkl. Wasserarmatur. PU Mischrohr und Mischwelle.

- Behältervolumen 3 Sack à 25 kg
- Mischleistung 16l/min
- ohne Werkzeug zerlegbar
- kann problemlos in einem Kombi transportiert werden

Mélangeur continu avec robinet d'eau. Tube mélangeur en polyuréthane et arbre de malaxage.

- volume du conteneur 3 sacs de 25 kg
- débit de mélange 16l/min
- démontable sans outil
- peut aisément être transporté dans un break

Gebindeart	-
Abtontechnologie	-
Artikelkategorie	C7
Verbrauch	-

Type de contenant	-
Coloration	-
Catégorie d'article	C7
Consommation	-

Mat.-Nr.	Beschreibung	Verpackung	Preis	Einheit	Dichte	VOC in % pro kg	VOC Abgabe pro kg
Nr. d'Article	Description	Emballage	Prix	Unité	Densité	COV en % par kg	Taxe COV par kg
548873	-	1 ST	2'938.00	pro 1 ST	-	-	-

Lieferfrist beachten

Veillez noter le délai de livraison

inoPLAN Swing



Polystyrol Schleifgerät mit sehr hoher Flächenleistung.

- extragrosse Schleifplatte aus Magnesium
- gleichmässiges Schleifbild ohne Riefenbildung
- schleifen bis an Fensterrahmen, Ecken möglich
- Gewicht ca. 3.0kg
- inkl. Systainer, Fangsack und 2 Stk. Schleifpapier

Ponceuse à polystyrène, rendement surfacique très élevé.

- très grande plaque de ponçage en magnésium
- ponçage uniforme sans rainurage
- ponçage possible jusqu'aux cadres de fenêtres, angles
- poids env. 3.0kg
- Systainer, sac de récupération et 2 feuilles de papier abrasif inclus

Gebindeart	-
Abtontechnologie	-
Artikelkategorie	C7
Verbrauch	-

Type de contenant	-
Coloration	-
Catégorie d'article	C7
Consommation	-

Mat.-Nr.	Beschreibung	Verpackung	Preis	Einheit	Dichte	VOC in % pro kg	VOC Abgabe pro kg
Nr. d'Article	Description	Emballage	Prix	Unité	Densité	COV en % par kg	Taxe COV par kg
548107	-	1 ST	1'200.00	pro 1 ST	-	-	-

Lieferfrist beachten

Veillez noter le délai de livraison

Schleifpapier für inoPLAN Swing

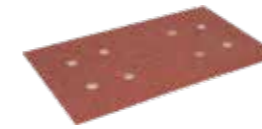

Gelocht für Polystyrol, für hohe Abtragleistung.

Perforé pour polystyrène, pour une action abrasive élevée.

Gebindeart	Karton
Abtontechnologie	-
Artikelkategorie	C7
Verbrauch	-

Type de contenant	Carton
Coloration	-
Catégorie d'article	C7
Consommation	-

Mat.-Nr.	Beschreibung	Verpackung	Preis	Einheit	Dichte	VOC in % pro kg	VOC Abgabe pro kg
Nr. d'Article	Description	Emballage	Prix	Unité	Densité	COV en % par kg	Taxe COV par kg
546368	K24	1 ST	2.80	pro 1 ST	-	-	-
546369	K40	1 ST	2.80	pro 1 ST	-	-	-

Lieferfrist beachten  
Verpackungseinheit K24 = 25 Stk.  
Verpackungseinheit K40 = 50 Stk.

Veillez noter le délai de livraison  
Unité d'emballage K24 = 25 pcs.  
Unité d'emballage K40 = 50 pcs.





## Histolith

Hauptgruppe	Seite
Grundierung wasserbasis HIS	222
Ergänzungssortiment Verdünnungsmittel	223
Innenwand Silikatfarbe HIS	224
Innenwand Kalkfarbe	225
Innenwand Spezial- und Wirkstofffarbe HIS	226
Innenwand Putz	227
Fassade Silikatfarbe HIS	228
Fassade Kalkfarbe	230
Spachtelmasse HIS	231
Spezialmörtel und Putz	232
Lacke Decklack ölbasis	234
Holzschutz Grundierung ölbasis	235
Ergänzungssortiment Holzschutz	236
Ergänzungssortiment Histolith	237

Groupe principal	Page
Apprêt à base aqueuse HIS	222
Gamme complémentaire de diluants	223
Peinture au silicate pour murs intérieurs HIS	224
Peinture à la chaux pour murs intérieurs	225
Peintures spéciales et à substances actives pour murs intérieurs	226
Crépi pour murs intérieurs	227
Peinture au silicate pour façades HIS	228
Peinture à la chaux pour façades	230
Mastic pour façades	231
Mortier spécial et crépi	232
Laque peinture à l'huile	234
Apprêt à base d'huile pour protection du bois	235
Gamme complémentaire de protections du bois	236
Gamme complémentaire de colorants et teintures	237

**Grundierung wasserbasis HIS**

**Apprêt à base aqueuse HIS**

**Histolith Quarzgrund**



Der Silikatische Kontaktgrund.

L'apprêt de contact au silicate.

Gebindeart	Eimer	Type de contenant	Seau
Abtöntechnologie	▲	Coloration	▲
Artikelkategorie	C9	Catégorie d'article	C9
Verbrauch	250–300 ml/m <sup>2</sup>	Consommation	250–300 ml/m <sup>2</sup>

Mat.-Nr.	Farbton	Verpackung	Preis pro L	Preis pro KG	Dichte	VOC in % pro kg	VOC Abgabe pro kg
Nr. d'Article	Teinte	Emballage	Prix au l	Prix au kg	Densité	COV en % par kg	Taxe COV par kg
814742	weiss	12.5 L	11.95	7.76	1.54	–	–

**Histolith Mineralgrund**



Die mineralische Grundbeschichtung für innen

Le revêtement primaire minéral pour l'intérieur

Gebindeart	Eimer	Type de contenant	Seau
Abtöntechnologie	–	Coloration	–
Artikelkategorie	C9	Catégorie d'article	C9
Verbrauch	150–200 ml/m <sup>2</sup>	Consommation	150–200 ml/m <sup>2</sup>

Mat.-Nr.	Farbton	Verpackung	Preis pro L	Preis pro KG	Dichte	VOC in % pro kg	VOC Abgabe pro kg
Nr. d'Article	Teinte	Emballage	Prix au l	Prix au kg	Densité	COV en % par kg	Taxe COV par kg
970984	weiss	15 L	6.90	4.60	1.50	–	–

**Ergänzungssortiment Verdünnungsmittel**

**Gamme complémentaire de diluants**

**Histolith Silikat Fixativ**



Das Grundier- und Verdünnungsmittel auf Kaliwasserglas.

Apprêt et diluant à base de silicate de potasse.

Gebindeart	Kanister	Type de contenant	Bidon
Abtöntechnologie	–	Coloration	–
Artikelkategorie	C9	Catégorie d'article	C9
Verbrauch	100–200 ml/m <sup>2</sup>	Consommation	100–200 ml/m <sup>2</sup>

Mat.-Nr.	Farbton	Verpackung	Preis pro L	Preis pro KG	Dichte	VOC in % pro kg	VOC Abgabe pro kg
Nr. d'Article	Teinte	Emballage	Prix au l	Prix au kg	Densité	COV en % par kg	Taxe COV par kg
811526	transparent	10 L	14.00	13.08	1.07	–	–

**Histolith Sol-Silikat Fixativ**



Das Grundier- und Verdünnungsmittel auf Sol-Silikatbasis.

Apprêt et diluant à base de sol-silicate.

Gebindeart	Kanister	Type de contenant	Bidon
Abtöntechnologie	–	Coloration	–
Artikelkategorie	C9	Catégorie d'article	C9
Verbrauch	100–200 ml/m <sup>2</sup>	Consommation	100–200 ml/m <sup>2</sup>

Mat.-Nr.	Farbton	Verpackung	Preis pro L	Preis pro KG	Dichte	VOC in % pro kg	VOC Abgabe pro kg
Nr. d'Article	Teinte	Emballage	Prix au l	Prix au kg	Densité	COV en % par kg	Taxe COV par kg
840538	transparent	10 L	15.40	14.81	1.04	–	–
959205	transparent	2.5 L	17.40	16.26	1.07	–	–

**Histolith Kristalin Fixativ**



Kaliwasserglas-Bindemittel für Histolith Kristalin-Farbkomponente.

Liant de silicate de potasse pour les composants de couleur Histolith Kristalin.

Gebindeart	Kanister	Type de contenant	Bidon
Abtöntechnologie	–	Coloration	–
Artikelkategorie	C9	Catégorie d'article	C9
Verbrauch	70–100 ml/m <sup>2</sup>	Consommation	70–100 ml/m <sup>2</sup>

Mat.-Nr.	Farbton	Verpackung	Preis pro L	Preis pro KG	Dichte	VOC in % pro kg	VOC Abgabe pro kg
Nr. d'Article	Teinte	Emballage	Prix au l	Prix au kg	Densité	COV en % par kg	Taxe COV par kg
811516	transparent	10 L	14.10	10.60	1.33	–	–

### Innenwand Silikatfarbe HIS

### Peinture au silicate pour murs intérieurs HIS

#### Histolith Premium Silikat



Die Sol-Silikat-Innenfarbe für höchste Ansprüche.

La peinture intérieure sol-silicate pour répondre aux exigences les plus élevées.

Gebindeart	Eimer	Type de contenant	Seau
Abtontechnologie	▲	Coloration	▲
Artikelkategorie	C9	Catégorie d'article	C9
Verbrauch	ca. 140 ml/m <sup>2</sup>	Consommation	ca. 140 ml/m <sup>2</sup>

Mat.-Nr.	Farbton	Verpackung	Preis pro L	Preis pro KG	Dichte	VOC in % pro kg	VOC Abgabe pro kg
Nr. d'Article	Teinte	Emballage	Prix au l	Prix au kg	Densité	COV en % par kg	Taxe COV par kg
939997	weiss	25 L	11.60	7.78	1.49	-	-
939991	weiss	12.5 L	11.90	7.78	1.53	-	-
940004	weiss	5 L	13.50	8.82	1.53	-	-

Zum Verdünnen Histolith Sol-Silikat Fixativ verwenden.

Pour la dilution, utiliser Histolith Sol-Silikat Fixativ.

### Innenwand Kalkfarbe

#### Histolith Kalkschlämme



Zum Füllen von Schwundrissen und zum Egalisieren der Oberfläche.

Pour le colmatage des fissures de retrait et le ragréage de la surface.

Gebindeart	Eimer	Type de contenant	Seau
Abtontechnologie	-	Coloration	-
Artikelkategorie	C9	Catégorie d'article	C9
Verbrauch	350-500 ml/m <sup>2</sup>	Consommation	350-500 ml/m <sup>2</sup>

Mat.-Nr.	Farbton	Beschreibung	Verpackung	Preis pro KG	Dichte	VOC in % pro kg	VOC Abgabe pro kg
Nr. d'Article	Teinte	Description	Emballage	Prix au kg	Densité	COV en % par kg	Taxe COV par kg
846120	weiss	-	25 KG	4.15	-	-	-

#### Histolith Innenkalk



Für authentische Kalkanstriche in der Baudenkmalpflege; besonders für die Beschichtung von kalkreichen Putzen sowie für die Renovierung von sagfähigen, mineralischen Altanstrichen.

Pour des peintures authentiques à la chaux dans la conservation des monuments historiques, en particulier pour le revêtement des crépis riches en calcaire et pour la rénovation d'anciennes peintures absorbantes et minérales.

Gebindeart	Eimer	Type de contenant	Seau
Abtontechnologie	◆	Coloration	◆
Artikelkategorie	C9	Catégorie d'article	C9
Verbrauch	150-200 ml/m <sup>2</sup>	Consommation	150-200 ml/m <sup>2</sup>

Mat.-Nr.	Farbton	Verpackung	Preis pro L	Preis pro KG	Dichte	VOC in % pro kg	VOC Abgabe pro kg
Nr. d'Article	Teinte	Emballage	Prix au l	Prix au kg	Densité	COV en % par kg	Taxe COV par kg
846119	weiss	12.5 L	9.10	6.32	1.44	-	-
842994	Sonderton	12.5 L	14.45	10.03	1.44	-	-

## Innenwand Spezial- und Wirkstofffarbe HIS

### Histolith Emulsionsfarbe



Die reversible Wandfarbe für besonders hochwertige Wandanstriche in denkmalgeschützten Gebäuden.

Gebindeart	Eimer
Abtöntechnologie	▲
Artikelkategorie	C9
Verbrauch	ca. 150 ml/m <sup>2</sup>

## Peintures spéciales et à substances actives pour murs intérieurs

La peinture murale réversible pour des revêtements muraux de très haute qualité dans les bâtiments classés.

Type de contenant	Seau
Coloration	▲
Catégorie d'article	C9
Consommation	ca. 150 ml/m <sup>2</sup>

Mat.-Nr.	Farbton	Verpackung	Preis pro L	Preis pro KG	Dichte	VOC in % pro kg	VOC Abgabe pro kg
Nr. d'Article	Teinte	Emballage	Prix au l	Prix au kg	Densité	COV en % par kg	Taxe COV par kg
816078	weiss	10 L	18.75	12.58	1.49	-	-

## Innenwand Putz

### Histolith Silikatin



Eignet sich für strukturgebundene Putzbeschichtungen im Innenbereich mit vorteilhaften bauphysikalischen und baubiologischen Eigenschaften.

Gebindeart	Eimer
Abtöntechnologie	▲
Artikelkategorie	C9
Verbrauch	2.2–3.0 kg/m <sup>2</sup> /mm

## Crépi pour murs intérieurs

Convient aux enduits structuraux dans des espaces intérieurs, possède des propriétés avantageuses en termes de physique et de biologie du bâtiment.

Type de contenant	Seau
Coloration	▲
Catégorie d'article	C9
Consommation	2.2–3.0 kg/m <sup>2</sup> /mm

Mat.-Nr.	Farbton	Beschreibung	Verpackung	Preis pro KG	Dichte	VOC in % pro kg	VOC Abgabe pro kg
Nr. d'Article	Teinte	Description	Emballage	Prix au kg	Densité	COV en % par kg	Taxe COV par kg
880701	naturweiss	K 10 / 1.0 mm	25 KG	4.55	-	-	-
880702	naturweiss	K 20 / 2.0 mm	25 KG	4.55	-	-	-



### Fassade Silikatfarbe HIS

#### Histolith Sol-Silikat



Vereinigt die Vorteile der bewährten Silikatfarben und der Siliconharzfarben in sich. Geeignet sowohl für mineralische Untergründe als auch für die Überarbeitung von alten matten Dispersionsfarben und Siliconharzfarben.

### Peinture au silicate pour façades HIS

Combine les avantages des peintures au silicate éprouvées et des peintures à base de résine de silicone. Convient aussi bien aux supports minéraux que pour retravailler les anciennes peintures à dispersion mates et les peintures à base de résine de silicone.

Gebindeart	Eimer	Type de contenant	Seau
Abtontechnologie	▲	Coloration	▲
Artikelkategorie	C9	Catégorie d'article	C9
Verbrauch	250–300 ml/m <sup>2</sup>	Consommation	250–300 ml/m <sup>2</sup>

Mat.-Nr.	Farbton	Verpackung	Preis pro L	Preis pro KG	Dichte	VOC in % pro kg	VOC Abgabe pro kg
Nr. d'Article	Teinte	Emballage	Prix au l	Prix au kg	Densité	COV en % par kg	Taxe COV par kg
840137	weiss	12.5 L	21.15	13.91	1.52	–	–
891808	Basis 3	11.75 L	21.15	13.91	1.52	–	–

#### Histolith Aussenquartz



Die mineralische Fassadenfarbe mit bauphysikalischen vorteilhaften Eigenschaften.

Peinture minérale pour façades avec des propriétés avantageuses en termes de physique du bâtiment.

Gebindeart	Eimer	Type de contenant	Seau
Abtontechnologie	▲	Coloration	▲
Artikelkategorie	C9	Catégorie d'article	C9
Verbrauch	250–300 ml/m <sup>2</sup>	Consommation	250–300 ml/m <sup>2</sup>

Mat.-Nr.	Farbton	Verpackung	Preis pro L	Preis pro KG	Dichte	VOC in % pro kg	VOC Abgabe pro kg
Nr. d'Article	Teinte	Emballage	Prix au l	Prix au kg	Densité	COV en % par kg	Taxe COV par kg
811518	weiss	12.5 L	11.35	7.42	1.53	–	–

Zum Verdünnen Histolith Silikat Fixativ verwenden.

Pour la dilution, utiliser Histolith Silikat Fixativ.

#### Histolith Mineralin



Füllende Grund-/ Zwischen und Schlussbeschichtung.

Couche de fond, intermédiaire et de finition à effet de remplissage.

Gebindeart	Eimer	Type de contenant	Seau
Abtontechnologie	▲	Coloration	▲
Artikelkategorie	C9	Catégorie d'article	C9
Verbrauch	400–500 g/m <sup>2</sup>	Consommation	400–500 g/m <sup>2</sup>

Mat.-Nr.	Farbton	Beschreibung	Verpackung	Preis pro KG	Dichte	VOC in % pro kg	VOC Abgabe pro kg
Nr. d'Article	Teinte	Description	Emballage	Prix au kg	Densité	COV en % par kg	Taxe COV par kg
811522	weiss	–	20 KG	5.85	–	–	–

#### Histolith Kristallin



Zweikomponentige Silikatfarbe ohne organische Anteile. Nur in Verbindung mit Histolith Kristallin Fixativ anzuwenden.

Peinture au silicate bi-composant sans composants organiques. Utilisable uniquement en combinaison avec le fixateur Histolith Kristallin Fixativ.

Gebindeart	Eimer	Type de contenant	Seau
Abtontechnologie	◆	Coloration	◆
Artikelkategorie	C9	Catégorie d'article	C9
Verbrauch	130–150 ml/m <sup>2</sup>	Consommation	130–150 ml/m <sup>2</sup>

Mat.-Nr.	Farbton	Verpackung	Preis pro L	Preis pro KG	Dichte	VOC in % pro kg	VOC Abgabe pro kg
Nr. d'Article	Teinte	Emballage	Prix au l	Prix au kg	Densité	COV en % par kg	Taxe COV par kg
811514	weiss	10 L	18.75	9.92	1.89	–	–
811515	Sonderton	10 L	17.85	10.75	1.66	–	–

Sonderton auf Anfrage erhältlich.  
Für Sonderton längere Lieferfrist beachten.

Tonalité spéciale disponible sur demande.  
Veuillez noter qu'un délai de livraison plus long s'applique pour les teintes spéciales



### Fassade Kalkfarbe

#### Histolith Fassadenkalk



Für authentische Kalkanstriche in der Baudenkmalpflege; besonders für die Beschichtung von kalkreichen Putzen sowie für die Renovierung von saugfähigen, mineralischen Altanstrichen.

Gebindeart	Eimer
Abtontechnologie	◆
Artikelkategorie	C9
Verbrauch	150–200 ml/m <sup>2</sup>

Mat.-Nr.	Farbton	Verpackung	Preis pro L	Preis pro KG	Dichte	VOC in % pro kg	VOC Abgabe pro kg
Nr. d'Article	Teinte	Emballage	Prix au l	Prix au kg	Densité	COV en % par kg	Taxe COV par kg
846118	weiss	12.5 L	9.00	6.25	1.44	–	–
842993	Sonderton	12.5 L	14.35	9.97	1.44	–	–

### Peinture à la chaux pour façades

Pour des peintures authentiques à la chaux dans la conservation des monuments historiques, en particulier pour le revêtement des crépis riches en calcaire et pour la rénovation d'anciennes peintures absorbantes et minérales.

Type de contenant	Seau
Coloration	◆
Catégorie d'article	C9
Consommation	150–200 ml/m <sup>2</sup>

#### Histolith Kalk Kaseinfarbe



Die natürliche Wandfarbe; besonders für die Beschichtung von kalkreichen Putzen sowie für die Renovierung von saugfähigen, mineralischen Altanstrichen.

Gebindeart	Eimer
Abtontechnologie	–
Artikelkategorie	C9
Verbrauch	150–200 ml/m <sup>2</sup>

Mat.-Nr.	Farbton	Verpackung	Preis pro L	Preis pro KG	Dichte	VOC in % pro kg	VOC Abgabe pro kg
Nr. d'Article	Teinte	Emballage	Prix au l	Prix au kg	Densité	COV en % par kg	Taxe COV par kg
855738	weiss	12.5 L	9.10	6.41	1.42	–	–

La peinture murale naturelle, particulièrement adaptée à l'application sur crépis riches en calcaire et à la rénovation d'anciennes peintures absorbantes et minérales.

Type de contenant	Seau
Coloration	–
Catégorie d'article	C9
Consommation	150–200 ml/m <sup>2</sup>

### Spachtelmasse HIS

#### Histolith Marmorspachtel



Für die Feinspachtelung von Putzen und Gipsplatten im Innenbereich.

Gebindeart	Eimer
Abtontechnologie	–
Artikelkategorie	C9
Verbrauch	1.8 kg/m <sup>2</sup> /mm

Mat.-Nr.	Farbton	Beschreibung	Verpackung	Preis pro KG	Dichte	VOC in % pro kg	VOC Abgabe pro kg
Nr. d'Article	Teinte	Description	Emballage	Prix au kg	Densité	COV en % par kg	Taxe COV par kg
879962	naturweiss	–	25 KG	3.45	–	–	–

### Mastic pour façades

Pour des enduits de finition sur crépis intérieurs et plaques de plâtre.

Type de contenant	Seau
Coloration	–
Catégorie d'article	C9
Consommation	1.8 kg/m <sup>2</sup> /mm

#### Histolith Kalkspachtel brillant



Edelweisser, gut füllender Kalkspachtel für innen.

Enduit à la chaux blanc élégant, bien garnissant pour l'intérieur.

Gebindeart	Sack
Abtontechnologie	–
Artikelkategorie	C9
Verbrauch	1.2 kg/m <sup>2</sup> /mm

Type de contenant	Sac
Coloration	–
Catégorie d'article	C9
Consommation	1.2 kg/m <sup>2</sup> /mm

Mat.-Nr.	Farbton	Beschreibung	Verpackung	Preis pro KG	Dichte	VOC in % pro kg	VOC Abgabe pro kg
Nr. d'Article	Teinte	Description	Emballage	Prix au kg	Densité	COV en % par kg	Taxe COV par kg
887035	edelweiss	–	20 KG	4.15	–	–	–

#### Histolith Renovierspachtel



Mineralischer Feinmörtel für Putzausbesserungen im Aussen- und Innenbereich.

Mortier fin minéral pour la réparation des enduits extérieurs et intérieurs.

Gebindeart	Sack
Abtontechnologie	–
Artikelkategorie	C9
Verbrauch	1.3–1.5 kg/m <sup>2</sup>

Type de contenant	Sac
Coloration	–
Catégorie d'article	C9
Consommation	1.3–1.5 kg/m <sup>2</sup>

Mat.-Nr.	Farbton	Beschreibung	Verpackung	Preis pro KG	Dichte	VOC in % pro kg	VOC Abgabe pro kg
Nr. d'Article	Teinte	Description	Emballage	Prix au kg	Densité	COV en % par kg	Taxe COV par kg
811250	naturweiss	–	25 KG	3.45	–	–	–

## Spezialmörtel und Putz

## Mortier spécial et crépi

## Histolith Trass Sanierputz



Sanierputz zur Erzeugung trockener Oberflächen.

Crépi de rénovation pour la création de surfaces sèches.

Gebindeart	Sack	Type de contenant	Sac
Abtontechnologie	–	Coloration	–
Artikelkategorie	C9	Catégorie d'article	C9
Verbrauch	ca. 1.1 kg/m <sup>2</sup> /mm	Consommation	ca. 1.1 kg/m <sup>2</sup> /mm

Mat.-Nr.	Farbton	Beschreibung	Verpackung	Preis pro KG	Dichte	VOC in % pro kg	VOC Abgabe pro kg
Nr. d'Article	Teinte	Description	Emballage	Prix au kg	Densité	COV en % par kg	Taxe COV par kg
810028	grau	–	30 KG	2.45	–	–	–

## Histolith Trass Porengrundputz



Grund-/ Salzspeicher- und Ausgleichsputz bei stark unebenem Mauerwerk.

Crépi de fond/de stockage du sel et de nivellement pour maçonnerie très irrégulière.

Gebindeart	Sack	Type de contenant	Sac
Abtontechnologie	–	Coloration	–
Artikelkategorie	C9	Catégorie d'article	C9
Verbrauch	ca. 1.1 kg/m <sup>2</sup> /mm	Consommation	ca. 1.1 kg/m <sup>2</sup> /mm

Mat.-Nr.	Farbton	Beschreibung	Verpackung	Preis pro KG	Dichte	VOC in % pro kg	VOC Abgabe pro kg
Nr. d'Article	Teinte	Description	Emballage	Prix au kg	Densité	COV en % par kg	Taxe COV par kg
810032	grau	–	30 KG	1.90	–	–	–

## Histolith Trass Kalkputz



Kalkputz mit Suevit-Trass für innen und aussen.

Crépi à la chaux avec trass Suevit, pour l'intérieur et l'extérieur.

Gebindeart	Sack	Type de contenant	Sac
Abtontechnologie	–	Coloration	–
Artikelkategorie	C9	Catégorie d'article	C9
Verbrauch	ca. 5.0 kg	Consommation	ca. 5.0 kg

Mat.-Nr.	Farbton	Beschreibung	Verpackung	Preis pro KG	Dichte	VOC in % pro kg	VOC Abgabe pro kg
Nr. d'Article	Teinte	Description	Emballage	Prix au kg	Densité	COV en % par kg	Taxe COV par kg
838234	altweiss	–	30 KG	2.00	–	–	–

## Histolith Trass Vorspritzputz



Vorspritzputz als Haftbrücke auf Mauerwerk.

Crépi pour projection préalable comme pont adhésif sur la maçonnerie.

Gebindeart	Sack	Type de contenant	Sac
Abtontechnologie	–	Coloration	–
Artikelkategorie	C9	Catégorie d'article	C9
Verbrauch	ca. 1.1 kg/m <sup>2</sup> /mm	Consommation	ca. 1.1 kg/m <sup>2</sup> /mm

Mat.-Nr.	Farbton	Beschreibung	Verpackung	Preis pro KG	Dichte	VOC in % pro kg	VOC Abgabe pro kg
Nr. d'Article	Teinte	Description	Emballage	Prix au kg	Densité	COV en % par kg	Taxe COV par kg
810031	grau	–	30 KG	1.85	–	–	–

**Lacke Decklack ölbasis****Histolith Leinölfarbe**

Hochwertige Leinölfarbe für begrenzt und nicht masshaltige Holzbauteilen; insbesondere für Holzfachwerk.

Gebindeart	Eimer
Abtontechnologie	▲
Artikelkategorie	C9
Verbrauch	80–100 ml/2

**Laque peinture à l'huile**

Peinture à l'huile de lin de haute qualité pour composants en bois semi-stables et non stables, notamment pour les charpentes en bois.

Type de contenant	Seau
Coloration	▲
Catégorie d'article	C9
Consommation	80–100 ml/2

Mat.-Nr.	Farbton	Verpackung	Preis pro L	Preis pro KG	Dichte	VOC in % pro kg	VOC Abgabe pro kg
Nr. d'Article	Teinte	Emballage	Prix au l	Prix au kg	Densité	COV en % par kg	Taxe COV par kg
811554	Farblos	2.2 L	26.45	20.61	1.28	–	–
843873	Farblos	0.88 L	27.65	21.55	1.28	–	–

**Holzschutz Grundierung ölbasis****Histolith Halböl**

Grundiermittel für Holz und nicht alkalische Putze und Gipsstuck.

Gebindeart	Kanister
Abtontechnologie	–
Artikelkategorie	C9
Verbrauch	100–150 ml/m <sup>2</sup>

**Apprêt à base d'huile pour protection du bois**

Apprêt pour le bois, les crépis non alcalins et le stuc de gypse.

Type de contenant	Bidon
Coloration	–
Catégorie d'article	C9
Consommation	100–150 ml/m <sup>2</sup>

Mat.-Nr.	Farbton	Verpackung	Preis pro L	Preis pro KG	Dichte	VOC in % pro kg	VOC Abgabe pro kg
Nr. d'Article	Teinte	Emballage	Prix au l	Prix au kg	Densité	COV en % par kg	Taxe COV par kg
952192	transparent	2.5 L	25.90	29.84	0.87	–	–

**Ergänzungssortiment Holzschutz**

**Histolith Sanopass - Holzrisspaste**



Zum füllen von Rissen und Vertiefungen in nicht masshaltigen Holzbauteilen; für Holzfachwerk.

Gebindeart	Eimer
Abtöntechnologie	-
Artikelkategorie	C9
Verbrauch	-

**Gamme complémentaire de protections du bois**

Pour le colmatage de fissures et d'évidements sur composants en bois semi-stables et non stables; pour les charpentes en bois.

Type de contenant	Seau
Coloration	-
Catégorie d'article	C9
Consommation	-

Mat.-Nr.	Farbton	Beschreibung	Verpackung	Preis pro KG	Dichte	VOC in % pro kg	VOC Abgabe pro kg
Nr. d'Article	Teinte	Description	Emballage	Prix au kg	Densité	COV en % par kg	Taxe COV par kg
834479	braun	-	10 KG	12.30	-	-	-
884860	braun	-	2.5 KG	14.70	-	-	-

**Ergänzungssortiment Histolith**

**Histolith Antik Lasur**



Dekorative Lasurbeschichtung auf mineralischer Basis für innen und aussen.

Gebindeart	Eimer
Abtöntechnologie	▲
Artikelkategorie	C9
Verbrauch	80-100 ml/m²

**Gamme complémentaire de colorants et teintures**

Lasure décorative à base de matières minérales pour l'intérieur et l'extérieur.

Type de contenant	Seau
Coloration	▲
Catégorie d'article	C9
Consommation	80-100 ml/m²

Mat.-Nr.	Farbton	Verpackung	Preis pro L	Preis pro KG	Dichte	VOC in % pro kg	VOC Abgabe pro kg
Nr. d'Article	Teinte	Emballage	Prix au l	Prix au kg	Densité	COV en % par kg	Taxe COV par kg
811524	transparent	10 L	9.35	9.17	1.02	-	-
811525	transparent	5 L	11.15	10.93	1.02	-	-

**Histolith Fluat**



Konzentrat zur Vorbehandlung von Putzen.

Concentré pour le prétraitement des crépis.

Gebindeart	Kanister
Abtöntechnologie	-
Artikelkategorie	C9
Verbrauch	30-50 ml/m²

Type de contenant	Bidon
Coloration	-
Catégorie d'article	C9
Consommation	30-50 ml/m²

Mat.-Nr.	Farbton	Verpackung	Preis pro L	Preis pro KG	Dichte	VOC in % pro kg	VOC Abgabe pro kg
Nr. d'Article	Teinte	Emballage	Prix au l	Prix au kg	Densité	COV en % par kg	Taxe COV par kg
811558	transparent	10 L	20.35	16.72	1.22	-	-

## Histolith Volltonfarbe



Die Voll- und Abtönfarben auf Sol-Silikatbasis.

Les colorants et teintures à base de sol-silicate.

Gebindeart	Tube	Type de contenant	Tube
Abtöntechnologie	–	Coloration	–
Artikelkategorie	C9	Catégorie d'article	C9
Verbrauch	150–200 ml/m <sup>2</sup>	Consommation	150–200 ml/m <sup>2</sup>

Mat.-Nr.	Farbton	Verpackung	Preis pro L	Preis pro KG	Dichte	VOC in % pro kg	VOC Abgabe pro kg
Nr. d'Article	Teinte	Emballage	Prix au l	Prix au kg	Densité	COV en % par kg	Taxe COV par kg
843908	schwarz	0.75 L	27.05	18.53	1.46	–	–
843910	ocker	0.75 L	27.05	18.78	1.44	–	–
843911	umbra	0.75 L	27.05	18.15	1.49	–	–
843912	oxidrot	0.75 L	27.05	18.65	1.45	–	–
843913	oxidorange	0.75 L	27.05*	19.05	1.42	–	–
843914	oxidbraun	0.75 L	27.05	19.32	1.40	–	–
843915	grün	0.75 L	41.45*	27.63	1.50	–	–
843916	gelb	0.75 L	41.45	27.81	1.49	–	–
843918	kobaltblau	0.75 L	69.00	47.26	1.46	–	–
843917	ultramarinblau	0.75 L	69.00	45.39	1.52	–	–

SI = Silikat

\* Preisangabe in gedruckter PL nicht korrekt!

SI = silicate

\* L'information sur les prix dans le PL imprimé n'est pas correcte !





**Geltungsbereich**

Mit der Bestellung anerkennt die Käuferschaft die nachfolgend definierten „Allgemeinen Geschäftsbedingungen“. Ergänzende oder abweichende Vereinbarungen bedürfen der Schriftform. Bestellungen gegen Faktura werden ausschliesslich an Firmen bzw. Käufer mit Sitz in der Schweiz entgegengenommen, andernfalls gegen Barzahlung. Weiter gelten die „Ergänzenden Bestimmungen und Zuschläge“ der DAW Schweiz AG.

**Preise**

Die angegebenen Verkaufspreise verstehen sich exklusive Mehrwertsteuer (MwSt.). Das Gleiche gilt für die VOC\*-Lenkungsabgaben sowie die leistungsabhängige Schwerverkehrsabgabe (LSVA).

\* Volatile organic compound

Die gesetzliche VOC-Lenkungsabgabe beträgt CHF 3.00 je kg. In der Preisliste sind die VOC-Lenkungsabgaben prozentual unter den betroffenen Materialien aufgeführt, auf Fakturen und Kaufbelegen werden diese Angaben separat ausgewiesen.

Für die Verrechnung von Materialien sind die von der DAW Schweiz AG ermittelten Gewichte, Stückzahlen und Mengen massgebend, der Käufer hat allfällige Unstimmigkeiten unverzüglich, spätestens jedoch binnen 14 Tagen nach Empfang zu melden.

**Lieferung**

Im Rahmen der regional organisierten Liefertouren bzw. jener der Caparol Verkaufsstandorte, sind Lieferungen mit einem Rechnungsbetrag ab CHF 100.00 (exkl. MwSt.) kostenfrei. Unter diesem Betrag, ist die DAW Schweiz AG dazu berechtigt einen Unkostenbeitrag von CHF 30.00 pro Lieferung zu erheben.

Lieferungen ab Zentrallager mit einem Rechnungsbetrag ab CHF 350.00 (exkl. MwSt.) sind kostenfrei. Unter diesem Betrag, ist die DAW Schweiz AG dazu berechtigt einen Unkostenbeitrag von CHF 30.00 pro Lieferung zu erheben.

Baustellenlieferungen sämtlicher Artikel aus dem Bereich FDT (Fassadendämmtechnik) mit einem Rechnungsbetrag ab CHF 1'000.00 (exkl. MwSt.) sind kostenfrei. Davon ausgenommen sind Dämmplatten. Für Lieferungen unter CHF 1'000.00, ist DAW Schweiz AG berechtigt die tatsächlichen verursachten Lieferkosten, mindestens jedoch CHF 120.00 pro Lieferung zu verrechnen. Dämmplattenlieferungen werden zu den gleichen Bedingungen geliefert, jedoch mit einem separaten Rechnungsbetrag kumuliert.

Kosten für Waren-Eillieferungen und Terminlieferungen werden unabhängig von der Höhe des Rechnungsbetrages in Rechnung gestellt. Erfordert die Ablieferung einen Spezialtransport (z.B. Krantransport), so werden die Mehrkosten ebenfalls in Rechnung gestellt. Erfolgt die Ablieferung nicht termingerecht, kann der

Käufer nach dem Verstreichen einer von ihm schriftlich angesetzten Nachfrist (mindestens 5 Tage) vom Vertrag / Kauf zurücktreten. Ein Geltendmachen von Forderungen auf Grund des Rücktritts ist ausgeschlossen.

Wird die Ware durch den Kunden abgeholt, gehen Nutzen und Gefahr an der Ware mit der Abholung auf den Kunden über.

Bei Waren die versendet bzw. geliefert werden (auch Frankolieferungen), gehen Nutzen und Gefahr auf den Kunden über, wenn die Ware zur Versendung bzw. Lieferung abgegeben oder verladen worden ist. Davon ausgenommen sind Zustellungen durch Speditionsfahrzeuge der DAW Schweiz AG oder eines dafür beauftragten Transportunternehmens. In diesem Fall gehen Nutzen und Gefahr erst mit Abladung der Ware am Lieferort auf den Kunden über. Das Abladen der Ware ist Sache des Empfängers und erfolgt zu seinen Lasten und auf sein Risiko. Die DAW Schweiz AG übernimmt für allfällige Schäden, welche durch Beihilfe des Transportpersonal oder Hilfspersonen verursacht wurden, keinerlei Haftung.

Für das Palettenhandling berechnen wir einen Pauschalbetrag von CHF 3.00 pro angelieferter Palette.

Einwegverpackungen werden nicht zurückgenommen, stattdessen verweisen wir den Käufer an einen Dritten, der die Verpackungen der geordneten Entsorgung zuführt.

Produkte werden nur in ganzen Verpackungseinheiten geliefert, Teilmengen sind ausgeschlossen.

Kann die Lieferung infolge höherer Gewalt (darunter fallen auch Betriebsstörungen und Materialmangel, Verkehrsbeschränkungen etc.) nicht oder nicht rechtzeitig erfolgen, so entsteht daraus kein Entschädigungsanspruch für den Käufer.

**Zahlung / Eigentumsvorbehalt**

Fakturen sind innert 30 Tagen oder gemäss den vereinbarten Konditionen netto ab Ausstellungsdatum zu begleichen. Ist Ratenzahlung vereinbart und gerät der Kunde auch nur mit einer Rate in Verzug, hat die DAW Schweiz AG das Recht, unverzüglich den ganzen noch ausstehenden Betrag zu fordern. Nach Verfall der Rechnung wird ein Verzugszins erhoben.

Eigentumsvorbehalt: Wir behalten uns das Eigentum am Liefergegenstand bis zur vollständigen Bezahlung des Kaufpreises vor.

Die Verrechnung von Ansprüchen jeglicher Art mit Kaufpreisforderungen der DAW Schweiz AG wird ausgeschlossen.

Wir behalten uns vor, Zahlungserfahrungen einem Informationspool zur Verfügung zu stellen. Dieser kann erfragt werden unter der Telefon-Nr. 043 399 42 22, Abteilung Buchhaltung.

### Mängelansprüche / Gewährleistung

Die Gewährleistungsdauer für sämtliche Produkte der DAW Schweiz AG bzw. deren Zusammensetzung ist der jeweiligen Produktbeschreibung und / oder dem technischen Merkblatt zu entnehmen. Für Artikel ohne weiterführende Produktbeschreibung gilt eine generelle Gewährleistungsdauer von einem Jahr. Diese gilt ausschliesslich für deren zugesicherten Verwendungszweck. Jede weitergehende Gewährleistung wird wegbedungen, insbesondere:

- Für die Weiterverarbeitung der Produkte und für das daraus resultierende Arbeitserzeugnis;
- Für den Fortbestand einer nach Erfahrung des Käufers vorhandenen, von der DAW Schweiz AG jedoch nicht anerkannten und / oder nicht ausdrücklich zugesicherten Eigenschaft der Produkte;
- Bei Verarbeitung / Verwendung der Produkte auf bearbeitetem oder unbearbeitetem Untergrundmaterial, wenn das Untergrundmaterial nicht nach Zusammensetzung und Marke genau demjenigen in der Zusicherung genannten entspricht;
- Bei Verwendung der Produkte für einen der DAW Schweiz AG nicht bekannten oder von ihr nicht voraussehbaren Verwendungszweck;
- Für farbliche oder sonstige ästhetische Veränderungen (z. B. Alterung) der Aussenbeschichtung.

Die Zusicherung von Eigenschaften der Produkte erfolgt unter der Voraussetzung und hat nur Gültigkeit bei Verwendung eines kompletten Caparol bzw. Disbon-Systems. Erkennbare Mängel müssen sofort und vor Verwendung der Produkte schriftlich gerügt werden, ansonsten wird jegliche Gewährleistung wegbedungen.

Getöntes Material wird mit bestmöglicher Genauigkeit hergestellt. Der Farbton ist vor der Applikation zu kontrollieren. Geringe Farbtonabweichungen, hervorgerufen durch Faktoren, die die DAW Schweiz AG nicht beeinflussen kann, berechtigen weder zur Geltendmachung der Nicht- oder nicht gehörigen Erfüllung, noch zu einer Mängelrüge.

Allfällige Mängelrügen entbinden nicht von der Einhaltung der Geschäftsbedingungen. Insbesondere ist der gesamte Kaufpreis in- nert genannter Frist zu leisten. Liegt ein Gewährleistungsfall vor, so hat der Käufer nur das Recht, andere wahrhafte Ware derselben Gattung zu fordern. Eine weitergehende Haftung wird ausdrücklich wegbedungen.

### Rücknahme / Entsorgung

Die DAW Schweiz AG ist nicht zur Rücknahme von gelieferten Waren und / oder Teilen davon verpflichtet. Die Entsorgung der gelieferten Waren und / oder Teilen davon ist unter Vorbehalt anders lautender Bestimmungen des öffentlichen Rechts Pflicht des Kunden.

### Beratung

Beratungen durch Mitarbeiter vor Ort oder allgemein zur konkreten Verarbeitung / Verwendung der Waren erfolgen aus reiner Gefälligkeit und unverbindlich. Die Beratung erfolgt nur für die konkret besichtigte Stelle und unter dem Vorbehalt, der korrekt erfolgten Verarbeitung / Verwendung der Produkte gemäss Beschrieb, den technischen Merkblättern und / oder gemäss den anerkannten baufachmännischen Grundsätzen (und / oder subsidiär SIA 118, 242, 243, 257). Jegliche Haftung für aus erbrachter Beratung geltend gemachte Schäden wird ausgeschlossen.

Die allfällige Erstellung von Massauszügen durch die DAW Schweiz AG erfolgt aus Gefälligkeit. Der Empfänger hat diese auf ihre Richtigkeit hin zu überprüfen. Forderungen aus entstandenen Massdifferenzen können nicht geltend gemacht werden.

Mündlich oder schriftlich erteilte Verbrauchsangaben sind lediglich als Erfahrungswerte zu verstehen, für deren Richtigkeit keine Garantie übernommen wird.

### Haftung

Soweit vorstehend nichts Abweichendes vereinbart ist, wird im Rahmen des gesetzlich Zulässigen jegliche Haftung wegbedungen. Dies gilt auch für die Haftung für Hilfspersonen.

Erfüllungsort und Gerichtsstand für beide Parteien ist der Standort des Hauptsitzes der DAW Schweiz AG.

## Ergänzende Bestimmungen und Zuschläge | DAW Schweiz AG

### Bemusterung

Musterplatten können bei der DAW Schweiz AG auf Anfrage in verschiedenen Materialien bezogen werden. Ausgenommen sind 2K Produkte, Lacke und Lasuren sowie Dekorative Systeme, da diese vom Handschlag des Verarbeiters geprägt sind.

Ab Eingang der Bestellung beträgt die Lieferzeit ca. 5 Arbeitstage.

DIN A4 (210 x 297 mm)	CHF	30.00 / Stk.
DIN A3 (297 x 420mm)	CHF	50.00 / Stk.
500 x 500mm	CHF	70.00 / Stk.
800 x 1200mm	CHF	200.00 / Stk.

Alle Preise verstehen sich exkl. MwSt.

Hinweis: Bei Verwendung von kompletten Caparol Capatect-Systemen sind drei Musterplatten A4 kostenlos erhältlich.

Muster und Proben gelten als unverbindliche Anschauungsstücke. Geringfügige Abweichungen des Angebots bzw. Musters in Bezug auf Grösse, Qualität und Farbe sind möglich. Abweichungen berechnen sich nicht zu Gewährleistungsansprüchen.

### Abtönzuschläge Farben

Die in der Preisliste gedruckten ColorExpress – Farbtonzuschläge gelten für auf unserem ColorExpress System vorhandenen Farbtonen / Kollektionen.

#### Wässrige Produkte (CapaTint System) ▲

Preisgruppe 1	CHF	1.50 / L
Preisgruppe 2	CHF	2.70 / L
Preisgruppe 3	CHF	5.20 / L
Preisgruppe 4	CHF	10.20 / L
Preisgruppe 5	CHF	14.70 / L

#### Lösemittelhaltige Produkte (CapaLac System) ■

Preisgruppe 1	CHF	2.60 / L
Preisgruppe 2	CHF	5.40 / L
Preisgruppe 3	CHF	8.90 / L
Preisgruppe 4	CHF	12.20 / L
Preisgruppe 5	CHF	15.30 / L

### Abtönzuschläge Fassadenputze

Abtönzuschläge für Fassadenputze gemäss Farbtongruppen nach ColorExpress (Netto). Für die Abtönung von Innenputzen gelten die Abtönzuschläge der wässrigen Produkte (CapaTint System).

#### Wässrige Produkte (CapaTint System) ▲

Preisgruppe 1	CHF	0.50 / kg
---------------	-----	-----------

### Sonderton bzw. Werkstönungen

Sondertöne sind bei den entsprechend markierten Produkten auf Anfrage erhältlich.

#### Sonderton (Werkstönungen) ◆

Hellbezugswert 50-100 %:	CHF	1.50 / L
Hellbezugswert 26-49 %:	CHF	2.90 / L
Hellbezugswert < 26 %:	CHF	5.40 / L

Ausmischzuschläge nach Muster oder nach Fremd - Kollektionen Farbtöne nach Mustervorlage oder aus Fremd – Kollektionen, welche nicht in unserem ColorExpress System hinterlegt sind, müssen farbmetrisch erstellt werden und werden mit einem Zuschlag verrechnet. Der Zuschlag versteht sich rein Netto pro Farbton und zusätzlich zum normalen ColorExpress - Abtönzuschlag.

Ausmischung pro Farbton:	CHF	50.00
Nachmischung pro Farbton:	CHF	25.00

### Herstellungsdauer für abgetönte Farben, Lacke und Putze

Die Herstellungsdauer für abgetöntes Material kann einen bis drei Arbeitstage in Anspruch nehmen, in Ausnahmefällen oder bei Kleinmengen auch schneller: sofern Personalkapazitäten, Rezeptur und Basismaterial am jeweiligen Verkaufsstandort (Caparol Verkaufsstelle) vorhanden sind.

Für Sondertöne bzw. Werkstönungen ist eine Lieferfrist von ca. 10 Arbeitstagen zu berücksichtigen.

## Farbtonaufschläge für EP- und PUR-Beschichtungen

Warum Aufschläge für Farbtöne?

Zum einen entstehen Mehrkosten für Buntpigmente, zum anderen fallen zusätzliche Kosten insbesondere für kleinere Chargen an. Dies ist hauptsächlich auf die Reinigungszeiten der Aggregate und die manuelle Abfüllung zurückzuführen.

Welche Produkte können abgetönt werden?

Grundsätzlich ist eine werkseitige Abtönung aller pigmentierten Produkte möglich. Bei Bedarf informiert Sie unsere Verkaufsabteilung gerne individuell über die technischen Möglichkeiten.

Wonach richtet sich die Höhe des Sonderfarbtonaufschlags?

Die Höhe des Sonderfarbtonaufschlags richtet sich nach dem Hellbezugswert eines Farbtons, dieser wird in Prozent zum Weiss-Standard angegeben. Farbmuster ohne Angabe eines Hellbezugswertes werden zur Einordnung mit Disbon-Farbtönen abgeglichen. Liegt der Farbton des Musters zwischen zwei Farbtongruppen, wird der gelegene Aufschlag berechnet. Bei intensiven Sonderfarbtönen der Gelb-, Rot-, Grün- und Blauspektren, die nur unter Verwendung von hochpreisigen Farbpigmenten hergestellt werden können, behalten wir uns zusätzliche Sonderfarbtonaufschläge vor. Die Sonderfarbtonaufschläge gelten für alle Disbon-Produkte, welche werkseitig abgetönt werden.

Welche Mengen werden werksseitig abgetönt?

Die werkseitige Ausmischung von Sonderfarbtönen ist eine Serviceleistung für den Kunden, der nicht über die dafür notwendige Infrastruktur verfügt bzw. vor Ort nicht gemischt werden können (Reaktionsharze). Für Materialmengen bis 50 kg/Liter bei Lacken und Reaktionsharzbeschichtungen bzw. 100 kg/Liter bei Dispersionsfarben werden nur in Ausnahmefällen werksseitig abgetönt, insbesondere intensive Sonderfarbtöne werden in Kleinmengen angeboten. Für Bestellungen bis 50 kg/Liter behalten wir uns einen Kleinmengenzuschlag von CHF 50.00 und bei Mengen von 51 - 100 kg/Liter einen Zuschlag von CHF 30.- pro Auftrag und Sonderfarbton vor.

Können Sondertöne zurückgegeben werden?

Sonderfarbtöne, die nach Auftrag ausgemischt wurden, sind in der Regel nicht anderweitig zu verkaufen. Eine Rücknahme abgetönter Ware ist daher nicht möglich. Ebenso können wir keine Ansprüche für Sonderfarbtonabweichungen anerkennen, die nach der Verarbeitung angemeldet werden. Der Farbton ist vor der Applikation zu kontrollieren.

## Sonderfarbtonaufschläge Disbon total solid Systeme

Hellbezugswert in %	Preisgruppe	Aufschlag / kg	Aufschlag / L
51 - 100	1	CHF 1.00	CHF 2.50
0 - 50	2	CHF 2.00	CHF 4.00

## Hellbezugswerte der RAL-Töne

Die vom RAL herausgegebenen Farbtonkarten sind nicht mit dem Hellbezugswert gekennzeichnet. Deshalb nachstehend eine Auflistung aller RAL-Farbtöne mit Hellbezugswerten, damit Sie für diese Töne ebenfalls den Sonderfarbtonaufschlag ersehen können (HB = Hellbezugswert).

RAL	HB %	RAL	HB %	RAL	HB %	RAL	HB %
1000	52	3014	28	6006	7	7026	8
1001	46	3015	46	6007	6	7030	28
1002	46	3016	14	6008	6	7031	16
1003	47	3017	22	6009	6	7032	45
1004	42	3018	19	6010	15	7033	24
1005	34	3020	14	6011	21	7034	28
1006	37	3022	26	6012	7	7035	58
1007	37	3024	31	6013	20	7036	31
1011	28	3026	40	6014	8	7037	22
1012	48	3027	13	6015	7	7038	44
1013	71	4001	17	6016	13	7039	16
1014	58	4002	12	6017	20	7042	31
1015	68	4003	25	6018	26	7043	11
1016	73	4004	7	6019	57	8000	18
1017	50	4005	19	6020	8	8001	18
1018	68	4007	6	6021	32	8002	12
1019	32	4008	14	6022	6	8003	13
1020	30	5000	10	6024	20	8004	13
1021	55	5001	8	6025	16	8007	10
1023	54	5002	7	6026	11	8008	12
1024	32	5003	6	6027	45	8011	8
1027	26	5004	4	6028	10	8012	8
1028	46	5005	10	6029	14	8014	7
1032	44	5007	15	6031	6	8015	7
2000	28	5008	7	6032	19	8016	6
2001	18	5009	12	7000	26	8017	6
2002	17	5010	9	7001	32	8019	6
2003	35	5011	5	7002	22	8022	4
2004	25	5012	22	7003	20	8023	17
2005	47	5013	6	7004	34	8024	13
2008	30	5014	21	7005	18	8025	14
2009	23	5015	19	7006	17	9001	77
2010	23	5017	12	7008	15	9002	67
3000	12	5018	23	7009	13	9003	86
3001	11	5019	12	7010	13	9004	4
3002	11	5020	7	7011	12	9005	5
3003	8	5021	16	7012	13	9010	85
3004	7	5022	6	7013	11	9011	5
3005	7	6000	17	7015	11	9016	89
3007	5	6001	13	7016	8	9017	5
3009	8	6002	11	7021	6	9018	61
3011	8	6003	10	7022	10		
3012	32	6004	7	7023	23		
3013	11	6005	7	7024	9		

## Silo- und Maschinentechnik

Bereitstellung von Silo und Maschinentechnik

Ab einer Bezugsmenge von 3 Tonnen Füllgut, ist die Bereitstellung für Silo und Durchlaufmischer über 45 Kalendertage kostenlos. Eine einmalige Anlieferung und Rückholung ist dabei inkludiert. Mit der Leihgabe von Silo- und Maschinentechnik sind Service- und Wartungsarbeiten für verschleissabhängige Ersatzteile abgedeckt. Es erfolgt keine Kostenübernahme für Ausfallzeiten aufgrund allfälliger Defekte.

Nicht im Lieferumfang enthalten sind:

- Elektrische Anschlusskabel
- Schläuche
- Spritzgeräte

## Beschädigung und Rückgabe

Bei beschädigten Silo oder Maschinen behalten wir uns vor allfällige Reparaturen bis zum vollständigen Ersatz in Rechnung zu stellen, dies gilt auch für die unvollständige Rückgabe. Mangelhafte Reinigung wird nach Aufwand zu einem Betrag von CHF 80.00 / h in Rechnung gestellt.

Weiterführende Dienstleistungen werden zu folgenden Tarifen angeboten bzw. in Rechnung gestellt:

## Silolieferung

Miete ab dem 45 Kalendertag	CHF 30.00 / Tag
Silostellung (leer) oder Leerfahrten	CHF 300.00 / Auftrag
Siloumstellung (ohne Nachfüllung)	CHF 150.00 / Auftrag
Silotransport (ohne Nachfüllung)	CHF 250.00 / Auftrag
Wiegen (bei Transport)	CHF 30.00 / Auftrag
Wartezeit bauseits (ab 30 Min.)	CHF 120.00 / h
Mindermengen (< 3 Tonnen)	CHF 250.00 / Auftrag

Für die Zufahrt sowie den Standort der Silo ist der Verarbeiter zuständig. Vergebliche Anfahrten werden nach Aufwand verrechnet.

## OneWay Container (OneWayBox)

Beim Bezug einer OneWayBox stellen wir auf Wunsch einen Durchlaufmischer zu Verfügung. Durchlaufmischer können zu folgenden Konditionen gemietet werden.

Durchlaufmischer für OneWayBox	
Miete für 30 Kalendertage	CHF 120.00 / Auftrag
ab dem 30 Kalendertag	CHF 30.00 / Tag

Maschinenservice bauseits	
Servicearbeiten	CHF 80.00 / Std.
Anfahrt	CHF 1.50 / km
Ersatzteile	CHF nach Aufwand

## Kranablad vor Ort

Kosten pro Palette CHF 20.00 / Auftrag

Pro Auftrag wird die Mindestmenge von 4 Paletten vorausgesetzt, bei Aufträgen von weniger als 4 Paletten wird eine Pauschale von CHF 80.00 verrechnet. Die angegebenen Kosten setzen einen reibungslosen Ablauf voraus. Die Gewährleistung, dass das Kranfahrzeug vor Ort abladen kann liegt in der Verantwortung des Kunden. Bei Verzögerungen behalten wir uns vor, die effektive Wartezeit mit CHF 240.00 / h in Rechnung zu stellen. Die Vorlaufzeit zur Auftragsausführung beträgt bis zu 3 Arbeitstage, bei besonderer Dringlichkeit kann die Vorlaufzeit auf Anfrage verkürzt werden, dies setzt jedoch die Verfügbarkeit unserer Fahrzeuge voraus.

## Retouren, Recycling und Gebühren

### 1. Materialrücknahme

Ein Rückgaberecht besteht grundsätzlich nicht. In Ausnahmefällen und vorheriger Absprache können Standardmaterialien in unangebrochenen Verpackungseinheiten und unversehrtem Zustand zurückgenommen werden. Dabei behalten wir uns einen Preisabschlag vor, dieser kann bis zu 50% des Kaufpreis betragen, mindestens jedoch 25%.

### 2. Siloware

Wir behalten uns einen Abschlag von 20% auf den Restwarenwert zum Ausgleich der Handlings + Frachtkosten vor (inkl. Wiegegebühren). Als Berechnungsbasis der Gutschrift dient die gewogene Menge bzw. max. 50% der gelieferten Menge. Bei Material < als 400kg erfolgt keine Materialgutschrift.

Ausgenommen sind OneWayBoxen sowie Füllgüter von Putzen und Sonderprodukten.

### 3. Sammelsäcke / Recycling für Capatect EPS und MW

PE-Säcke für EPS und MW-Recycling, Abholung gemäss Vorgaben des EPS-Verband Schweiz (Rücknahme nur sortenreines EPS-Material), Abholung erfolgt innert 10 Arbeitstagen ab Anvisierung.

Mit dem Erwerb der Säcke sind die Entsorgungs- und Frachtkosten ab 20 Säcken inkludiert. Sofern zusätzliche Abholungen oder Fixtermine vorgegeben werden, wird der Mehraufwand gem. den regulären Transportkostenansätzen berechnet.

### 4. Sammelsäcke / Recycling für Flumroc MW

PE-Säcke für Flumroc MW-Recycling, Abholung gemäss Vorgaben des Rückführungs-Konzeptes der Flumroc AG (Rücknahme nur sortenreines Flumroc MW-Material), Abholung erfolgt innert 5 Arbeitstagen ab Anvisierung.

Mit dem Erwerb der Säcke sind die Entsorgungs- und Frachtkosten ab 25 Säcken inkludiert. Sofern zusätzliche Abholungen oder Fixtermine vorgegeben werden, wird der Mehraufwand gem. den regulären Transportkostenansätzen berechnet.

### Domaine d'application

La passation de commande vaut acceptation par l'acheteur des «Conditions générales de vente» énoncées ci-après. Les conventions complémentaires ou contraires requièrent la forme écrite. Les commandes contre facture sont exclusivement acceptées pour les entreprises ou les acheteurs établis en Suisse, dans tous les autres cas contre paiement comptant. Les «Dispositions complémentaires et majorations» de DAW Suisse SA sont par ailleurs également applicables.

### Prix

La taxe sur la valeur ajoutée (TVA) n'est pas comprise dans le prix de vente. Il en est de même pour la taxe d'incitation sur les COV\* et la redevance poids lourds liée aux prestations (RPLP).

\* Composés organiques volatils

La taxe d'incitation sur les COV s'élève à CHF 3.– par kg. Sur la liste de prix, la taxe d'incitation sur les COV est indiquée en pourcentage sous les matériaux concernés et mentionnée séparément sur les factures.

La facture des matériaux est établie selon le poids, le nombre de pièces et les quantités indiqués par DAW Suisse SA. L'acheteur dispose d'un délai de 14 jours à compter de la réception pour contester toute facture.

### Livraison

La livraison en point de vente Caparol ou via les tournées de livraison régionales est gratuite pour toute commande d'un montant supérieur à CHF 100.– (hors TVA). Pour toute commande d'un montant inférieur, DAW Suisse SA est en droit de facturer une contribution aux frais de CHF 30.– par livraison.

La livraison départ entrepôt central est gratuite pour toute commande d'un montant supérieur à CHF 350.– (hors TVA). Pour toute commande d'un montant inférieur, DAW Suisse SA est en droit de facturer une contribution aux frais de CHF 30.– par livraison.

La livraison sur chantier des matériaux pour façades est gratuite pour toute commande d'un montant supérieur à CHF 1000.– (hors TVA), à l'exclusion des panneaux d'isolation. Pour toute commande d'un montant inférieur à CHF 1000.–, DAW Suisse SA est en droit de facturer les frais de livraison effectifs, ou au minimum CHF 120.– par livraison. Les panneaux d'isolation sont livrés selon les mêmes conditions, mais cumulés à un montant de facture séparée.

Les frais et les délais de livraison des marchandises sont fixés indépendamment du montant facturé pour la commande en question. Si la livraison requiert un transport spécial (p. ex. un transport par grue), les frais supplémentaires seront facturés. En cas de retard de livraison, l'acheteur peut, à expiration du délai supplémentaire

qu'il aura indiqué par écrit (au moins 5 jours), se retirer du contrat/annuler l'achat. Ce retrait ne donne aucun droit à indemnisation.

En cas de retrait de la marchandise par le client, les profits et risques relatifs à la marchandise lui sont transférés au moment du retrait.

En cas d'envoi ou de livraison de marchandise (y compris de livraison franco), les profits et risques sont transférés au client lorsque la marchandise est remise ou chargée à des fins d'envoi ou de livraison. Ces dispositions ne s'appliquent pas aux distributions par véhicules de transport de DAW Suisse SA ou d'un transporteur mandaté. Dans ce cas, les profits et risques ne sont transférés au client qu'au déchargement de la marchandise sur le lieu de livraison. Le déchargement de la marchandise incombe à son destinataire qui en assume la responsabilité et les risques. DAW Suisse SA décline toute responsabilité en cas de dommage causé par le personnel chargé du transport ou les auxiliaires.

Nous facturons des frais de manutention de palettes de CHF 3.– par palette livrée.

DAW Suisse SA ne reprend pas les emballages à usage unique mais indique à l'acheteur les coordonnées d'un tiers assurant le transport des emballages vers un lieu d'élimination adéquat.

Les produits sont livrés en unités d'emballage complètes. Des quantités partielles sont exclues.

L'absence ou le retard de livraison résultant d'un cas de force majeure (y compris en cas d'interruption de service, de pénurie de matières premières et de restrictions de circulation) ne donne à l'acheteur aucun droit à indemnisation.

### Paiement / Réserve de propriété

Les factures sont payables dans un délai de 30 jours net suivant la date de facturation ou conformément aux conditions convenues. Si un paiement échelonné a été convenu et si le client est en retard pour une échéance, DAW Suisse SA est en droit d'exiger immédiatement le paiement de l'intégralité du montant restant dû. Après échéance de la facture, des intérêts de retard sont appliqués. Réserve de propriété: Nous demeurons propriétaires de l'objet livré jusqu'au paiement intégral du prix de vente. Toute compensation de prétention de quelque nature que ce soit avec des créances de DAW Suisse SA portant sur le prix de vente est exclue.

Nous nous réservons le droit de mettre à la disposition d'une centrale d'informations nos antécédents de paiement. Pour en savoir plus, contactez-nous au 043 399 42 22, service comptabilité.

### Réclamations pour défaut / Garantie

La durée de garantie des produits de DAW Suisse SA et de leurs composants est indiquée dans leur description et/ou dans leur fiche technique. Les articles qui ne font pas l'objet d'une description de produit complémentaire font l'objet d'une garantie d'un an. Ceci ne s'applique qu'aux usages garantis. Toute autre garantie est exclue, y compris:

- Quant à la mise en œuvre ultérieure des produits et au résultat de cette mise en œuvre;
- Quant à la pérennité d'une caractéristique des produits constatée par l'acheteur mais non reconnue ni/ou non expressément garantie par DAW Suisse SA;
- En cas de mise en œuvre / d'utilisation des produits sur un support traité ou non traité dont la composition et la marque ne correspondent pas exactement à celles mentionnées dans la garantie;
- En cas d'utilisation des produits à des fins non mentionnées ou non prévisibles par DAW Suisse SA; et
- En cas de modification de couleur ou de toute autre modification esthétique (p. ex. le vieillissement) du revêtement externe.

La garantie des caractéristiques des produits s'applique uniquement en cas d'utilisation d'un système Caparol ou Disbon complet. Tout défaut apparent doit être signalé immédiatement par écrit avant l'utilisation, faute de quoi toute garantie sera exclue. Les produits teintés sont fabriqués de manière aussi précise que possible. La teinte doit être contrôlée avant l'application. Les légères différences de teintes dues à des facteurs que DAW Suisse SA ne peut contrôler ne donnent aucun droit à la revendication d'une non-exécution ou d'une exécution non conforme, ni à une réclamation pour défaut.

Les réclamations pour défaut ne dégagent pas le client de son obligation de respecter les conditions générales de vente, notamment de payer l'intégralité du prix de vente dans le délai indiqué. En cas de défaut couvert par la garantie, l'acheteur a uniquement le droit d'exiger la livraison d'autres produits similaires ne présentant aucun défaut. Toute autre responsabilité est expressément exclue.

### Reprise / Elimination

DAW Suisse SA n'est pas tenue de reprendre tout ou partie des marchandises livrées. Sauf disposition contraire du droit public, l'élimination de tout ou partie des marchandises livrées incombe au client.

### Conseils

Les conseils des collaborateurs sur place ou, d'une manière générale, quant à la mise en œuvre / l'utilisation concrète des marchandises ne sont donnés que pour rendre service au client et sont sans engagement. Les conseils valent uniquement pour le chantier visité, sous réserve d'une mise en œuvre / utilisation des produits conforme à leur description, aux fiches techniques et/ou aux principes reconnus dans le secteur du bâtiment (et/ou, à titre subsidiaire, aux normes SIA 118, 242, 243 et 257). Toute responsabilité pour les dommages résultant de conseils donnés est exclue.

Les éventuels métrés réalisés par DAW Suisse SA visent uniquement à rendre service au client. Le destinataire est tenu de contrôler leur exactitude. Aucun droit ne peut être revendiqué du fait d'une différence de dimensions.

Les valeurs de consommation indiquées par écrit ou par oral ne sont que des valeurs empiriques. Leur exactitude n'est pas garantie.

### Responsabilité

Sauf accord contraire et dans le cadre des dispositions légales, toute responsabilité est exclue. Il en est de même pour la responsabilité quant aux auxiliaires.

Le lieu d'exécution et le for pour les deux parties est le lieu du siège social de DAW Suisse SA.

## Dispositions complémentaires et majorations | DAW Suisse SA

### Echantillons

Des échantillons de dalles peuvent être obtenus auprès de DAW Suisse SA sur demande, en différents matériaux. Ceci ne s'applique pas aux produits 2K, laques, lasures et systèmes décoratifs car ils portent l'empreinte du transformateur.

Le délai de livraison est de 5 jours ouvrables à compter de la réception de la commande.

DIN A4 (210 x 297 mm)	CHF 30.00 / pièce
DIN A3 (297 x 420 mm)	CHF 50.00 / pièce
500 x 500 mm	CHF 70.00 / pièce
800 x 1200 mm	CHF 200.00 / pièce

Tous les prix s'entendent hors TVA.

Remarque: En cas d'utilisation de systèmes Capatect Caparol complets, trois échantillons de dalles A4 sont disponibles gratuitement.

Les modèles et les échantillons sont considérés comme des articles de démonstration non contractuels. De légères variations entre le produit proposé et le modèle en matière de dimensions, de qualité et de couleur sont possibles. Les variations ne donnent droit à aucune prétention au titre de la garantie.

### Majorations pour coloration des peintures

Les majorations pour coloration des peintures ColorExpress figurant à la liste de prix s'appliquent aux teintes / collections disponibles dans notre système ColorExpress.

#### Produits en phase aqueuse (Système CapaTint) ▲

Groupe de prix 1	CHF 1.50 / L
Groupe de prix 2	CHF 2.70 / L
Groupe de prix 3	CHF 5.20 / L
Groupe de prix 4	CHF 10.20 / L
Groupe de prix 5	CHF 14.70 / L

#### Produits à base de solvants (Système CapaLac) ■

Groupe de prix 1	CHF 2.60 / L
Groupe de prix 2	CHF 5.40 / L
Groupe de prix 3	CHF 8.90 / L
Groupe de prix 4	CHF 12.20 / L
Groupe de prix 5	CHF 15.30 / L

### Majorations pour coloration des crépis de façades

Majorations pour coloration des crépis pour façades par groupe de teinte selon ColorExpress (prix nets). Pour la coloration des crépis intérieurs, les majorations pour coloration des produits en phase aqueuse sont applicables (Système CapaTint).

#### Produits en phase aqueuse (Système CapaTint) ▲

Groupe de prix 1 CHF 0.50 / kg

### Teinte spéciale et colorations en atelier

Des teintes spéciales sont disponibles sur demande pour les produits signalés.

#### Teinte spéciale (colorations en atelier) ◆

Valeur de référence lumineuse 50-100 %:	CHF 1.50 / L
Valeur de référence lumineuse 26-49 %:	CHF 2.90 / L
Valeur de référence lumineuse < 26 %:	CHF 5.40 / L

Majorations pour mélanges d'après modèles ou collections d'autres marques. Les teintes d'après modèles ou issues de collections d'autres marques ne figurant pas dans notre système ColorExpress doivent être fabriquées par colorimétrie et font l'objet d'une majoration. Cette majoration s'entend net par teinte et s'ajoute à la majoration pour coloration normale ColorExpress.

Préparation du mélange par teinte:	CHF 50.00
Reproduction du mélange par teinte:	CHF 25.00

### Délais de fabrication des peintures, laques et crépis teintés

Le délai de fabrication des produits teintés est au maximum de trois jours ouvrables. Il peut être réduit exceptionnellement ou en cas de commande de petites quantités si le personnel, les formulations et les matériaux de base sont disponibles sur le point de vente de Caparol.

Le délai de livraison des teintes spéciales et des colorations en atelier est d'environ 10 jours ouvrables.

### Majorations pour teinte des revêtements EP et PUR

Pourquoi appliquons-nous des majorations pour teinte?

Des coûts supplémentaires sont engagés: d'une part le coût des pigments colorés et d'autre part le coût lié aux plus petites quantités. Ce surcoût est dû au temps de nettoyage des agrégats et de remplissage manuel.

Quels produits peuvent être teintés?

En principe, tous les produits pigmentés peuvent être teintés en atelier. Notre service commercial se tient à votre disposition pour vous conseiller individuellement sur les moyens techniques disponibles.

Comment le montant de la majoration pour teinte spéciale est-il fixé?

Le montant de la majoration pour teinte spéciale varie selon la valeur de référence lumineuse de la teinte, cette valeur étant exprimée en pourcentage par rapport au blanc. Les modèles de teintes indiqués sans valeur de référence lumineuse sont comparés aux teintes Disbon. Si la teinte du modèle se trouve entre deux groupes de teintes, la majoration est facturée. Nous nous réservons le droit d'imposer une majoration supplémentaire pour teinte spéciale vive dans les spectres du jaune, du rouge, du vert et du bleu, dont la fabrication nécessite l'utilisation de pigments colorés onéreux. Les majorations pour teintes spéciales s'appliquent à tous les produits Disbon teints en atelier.

Quelles quantités peuvent être teintées en atelier?

Le mélange de teintes spéciales en atelier est un service disponible pour les clients qui ne disposent pas de l'infrastructure nécessaire ou qui ne peuvent réaliser les mélanges sur place (résine à réaction). Les laques et revêtements composés de résines à réaction de moins de 50 kg / L et les peintures à dispersion de moins de 100 kg / L sont teintés en atelier uniquement dans des cas exceptionnels. Les teintes spéciales vives sont notamment proposées en petites quantités. Nous nous réservons le droit d'imposer une majoration pour petite quantité, par commande et par teinte spéciale, de CHF 50.– pour les commandes de moins de 50 kg / L et de CHF 30.– pour les commandes comprises entre 51 et 100 kg / L.

Les teintes spéciales peuvent-elles être reprises?

Nous ne pouvons revendre les teintes spéciales réalisées sur commande. Les produits teintés ne peuvent donc être repris. De la même manière, nous n'acceptons aucune prétention au titre d'une variation de teinte signalée après son utilisation. La teinte doit être contrôlée avant l'application.

### Majorations pour teintes spéciales Disbon total système Solid

Valeur de référence lumineuse en %	Groupe de prix	Majoration / kg	Majoration / L
51 - 100	1	CHF 1.00	CHF 2.50
0 - 50	2	CHF 2.00	CHF 4.00

### Valeurs de référence lumineuse des teintes RAL

La valeur de référence lumineuse n'est pas indiquée sur les fiches de teintes RAL. Voici donc une liste de toutes les teintes RAL et de leur valeur de référence lumineuse, afin que vous puissiez également connaître la majoration pour teinte spéciale (VRL = valeur de référence lumineuse).

RAL	% VRL	RAL	% VRL	RAL	% VRL	RAL	% VRL
1000	52	3014	28	6006	7	7026	8
1001	46	3015	46	6007	6	7030	28
1002	46	3016	14	6008	6	7031	16
1003	47	3017	22	6009	6	7032	45
1004	42	3018	19	6010	15	7033	24
1005	34	3020	14	6011	21	7034	28
1006	37	3022	26	6012	7	7035	58
1007	37	3024	31	6013	20	7036	31
1011	28	3026	40	6014	8	7037	22
1012	48	3027	13	6015	7	7038	44
1013	71	4001	17	6016	13	7039	16
1014	58	4002	12	6017	20	7042	31
1015	68	4003	25	6018	26	7043	11
1016	73	4004	7	6019	57	8000	18
1017	50	4005	19	6020	8	8001	18
1018	68	4007	6	6021	32	8002	12
1019	32	4008	14	6022	6	8003	13
1020	30	5000	10	6024	20	8004	13
1021	55	5001	8	6025	16	8007	10
1023	54	5002	7	6026	11	8008	12
1024	32	5003	6	6027	45	8011	8
1027	26	5004	4	6028	10	8012	8
1028	46	5005	10	6029	14	8014	7
1032	44	5007	15	6031	6	8015	7
2000	28	5008	7	6032	19	8016	6
2001	18	5009	12	7000	26	8017	6
2002	17	5010	9	7001	32	8019	6
2003	35	5011	5	7002	22	8022	4
2004	25	5012	22	7003	20	8023	17
2005	47	5013	6	7004	34	8024	13
2008	30	5014	21	7005	18	8025	14
2009	23	5015	19	7006	17	9001	77
2010	23	5017	12	7008	15	9002	67
3000	12	5018	23	7009	13	9003	86
3001	11	5019	12	7010	13	9004	4
3002	11	5020	7	7011	12	9005	5
3003	8	5021	16	7012	13	9010	85
3004	7	5022	6	7013	11	9011	5
3005	7	6000	17	7015	11	9016	89
3007	5	6001	13	7016	8	9017	5
3009	8	6002	11	7021	6	9018	61
3011	8	6003	10	7022	10		
3012	32	6004	7	7023	23		
3013	11	6005	7	7024	9		



## Silo et machines

Mise à disposition du silo et de machines

Si le poids du matériau de remplissage est supérieur à 3 tonnes, un silo et un mélangeur continu sont mis à disposition gratuitement pendant 45 jours. Ceci inclut une seule livraison et un seul enlèvement. Le prêt du silo et des machines couvre les opérations de maintenance et d'entretien des pièces de rechange soumises à l'usure. Il n'y a aucun transfert de coût en cas d'interruption résultant d'un appareil défectueux.

Ce service ne comprend pas:

- Les câbles de raccordement électrique;
- Les tuyaux; ni
- Les pulvérisateurs.

## Détérioration et restitution

En cas de détérioration du silo ou des machines, nous nous réservons le droit de facturer toute pièce de rechange avant toute réparation. Il en est de même en cas de restitution incomplète du matériel. Si le matériel n'est pas nettoyé, les frais de nettoyage effectifs seront facturés à hauteur de CHF 80.00 / h.

Nous proposons ou facturons les services supplémentaires aux tarifs suivants:

### Livraison du silo

Location au-delà du 45e jour	CHF 30.00 / jour
Placement du silo (vide) ou trajets à vide	CHF 300.00 / cde*
Déplacement du silo (sans appoint)	CHF 150.00 / cde*
Transport du silo (sans appoint)	CHF 250.00 / cde*
Pesage (lors du transport)	CHF 30.00 / cde*
Temps d'attente incombant au client (au-delà de 30 min.)	CHF 120.00 / h
Petites quantités (< 3 tonnes)	CHF 250.00 / cde*

Le sous-traitant est responsable des voies d'accès et du placement du silo. Tout trajet inutile sera facturé à hauteur de son coût effectif.

### Container OneWay (OneWayBox)

Lors de l'achat d'un OneWayBox, nous mettons à disposition, sur demande, un mélangeur continu. Les mélangeurs continus peuvent être loués aux conditions énoncées ci-après.

### Mélangeur continu pour OneWayBox

Frais de location pour 30 jours	CHF 120.00 / cde*
Au-delà du 30e jour	CHF 30.00 / jour

Maintenance des machines par le client	
Opérations de maintenance	CHF 80.00 / h
Trajet	CHF 1.50 / km
Pièces de rechange	CHF selon coût effectif

### Déchargement par grue sur site

Coûts par palette	CHF 20.00 / cde*
-------------------	------------------

Par commande, la quantité minimale de 4 palettes est prise en compte, pour les commandes de moins de 4 palettes, un forfait de CHF 80.00 est facturé. Les coûts indiqués supposent un processus sans heurts. Le client est responsable de s'assurer que le véhicule-grue peut décharger sur place. En cas de retard, nous nous réservons le droit de facturer CHF 240.00 / h pour le temps d'attente effectif. Le délai d'exécution de la commande est de 3 jours ouvrables au maximum. En cas d'urgence particulière, le délai peut être raccourci sur demande, mais cela dépend de la disponibilité de nos véhicules.

## Retours, recyclage et taxes

1. Reprise de matériaux

Les matériaux ne peuvent être repris. Exceptionnellement, et sur accord préalable, les matériaux standard dans leur emballage non ouvert et en parfait état peuvent être retournés. Nous nous réservons le droit d'imposer des frais compris entre 25 % et 50 % du prix de vente.

2. Marchandise en silo

Nous nous réservons le droit d'imposer des frais à hauteur de 20% de la valeur de la marchandise restante afin de compenser les frais de manutention et de transport (y compris les frais de pesage). La note de crédit est fixée selon le poids des matériaux, celui-ci ne pouvant excéder 50% de la marchandise livrée. Si les matériaux pèsent moins de 400 kg, les notes de crédit sont exclues.

Ceci ne s'applique pas aux OneWayBox ni aux matériaux de remplissage des crépis et produits spéciaux.

3. Sacs de collecte / Recyclage du Capatect PSE et la laine minérale  
Sacs en PE destinés au recyclage du PSE et la laine minérale, collecte conformément aux procédures de l'Association PSE suisse (récupération de PSE uniquement), collecte sous 10 jours ouvrables à compter de l'avis.

Les frais d'élimination et de transport sont gratuits à partir de l'achat de 20 sacs. Si des collectes supplémentaires ou des délais fixes ont été convenu(e)s, le surcoût est facturé selon les frais de transport ordinaires.

4. Sacs de collecte / Recyclage de la laine minérale Flumroc  
Sacs en PE pour le recyclage de la laine minérale Flumroc, collecte conformément au concept de récupération de Flumroc SA (récupération de laine minérale Flumroc uniquement), collecte sous 5 jours ouvrables à compter de l'avis.

Les frais d'élimination et de transport sont gratuits à partir de l'achat de 25 sacs. Si des collectes supplémentaires ou des délais fixes ont été convenu(e)s, le surcoût est facturé selon les frais de transport ordinaires. \*cde = commande



**DAW Schweiz AG**

Gewerbestrasse 6

8606 Nänikon

T. +41 (0)43 399 42 22

F. +41 (0)43 399 42 23

[www.caparol.ch](http://www.caparol.ch)

[info@caparol.ch](mailto:info@caparol.ch)



Caparol-Verkaufsstellen

in Ihrer Nähe

Points de vente Caparol

près de chez vous

**Vivre la qualité.**